

- LEGENDA**
- FANEROZOICO**
- CENÓZOICO**
- PROTEROZOICO**
- NEOPROTEROZOICO**
- SUPERGRUPO SÃO FRANCISCO**
- GRUPO BAMBUÍ**
- NP20h** Formação Serra da Saudade...
- NP20i** Formação Lagoa do Jacaré...
- NP20j** Formação Serra de Santa Helena...
- NP20k** Formação Serra de Santa Helena...
- NP20l** Formação Serra de Macaúbas...
- NP20m** Formação Serra de Espinhaço...
- NP20n** Formação Córrego Bandeira...
- NP20o** Formação Córrego dos Borges...

- CONVENÇÕES GEOLÓGICAS**
- Acamadamento horizontal
 - Lineação de estratamento
 - Exixo de dobra aberta
 - Fratura com mergulho indicado
 - Fratura vertical
 - Veio vertical
 - Contato
 - Contato aproximado
 - Cavalgamento tipo duplex
 - Falha indisciplinada
 - Lineamentos estruturais
 - Anfiforme normal
 - Sintforme normal
 - Depósito

- CONVENÇÕES CARTOGRÁFICAS**
- Estada
 - Estada não pavimentada de tráfego permanente
 - Estada não pavimentada de tráfego periódico
 - Curso de água perene
 - Curso de água intermitente
 - Lagoa perene
 - Lagoa intermitente
 - Estada pavimentada
 - Estada não pavimentada de tráfego permanente
 - Estada não pavimentada de tráfego periódico
 - Canal
 - Estada de ferro
 - Área urbana

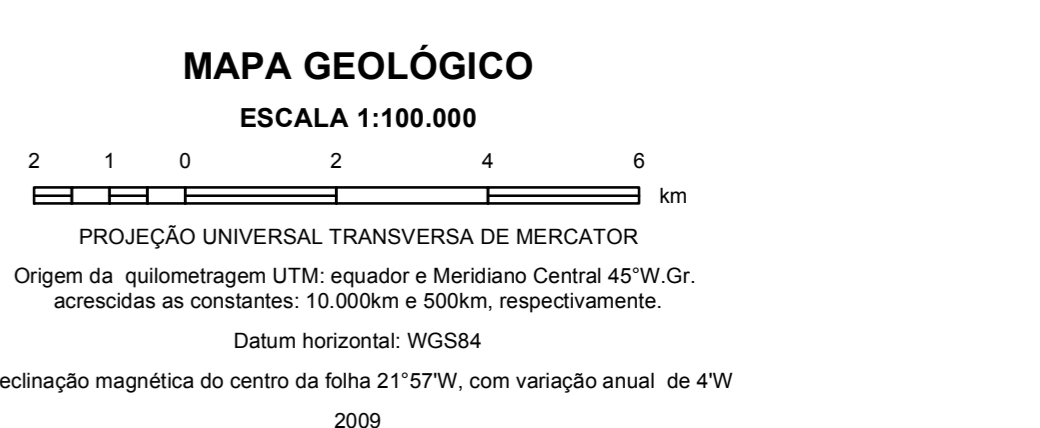

ARTICULAÇÃO DA FOLHA

| ABREVIAÇÃO | CÓDIGO | ORIENTAÇÃO |
|------------|-------------|------------|
| MOZ | MO 23-Z-A-V | MOZ |
| PORTU | PO 23-Z-A-V | PORTU |

LOCALIZAÇÃO DA FOLHA

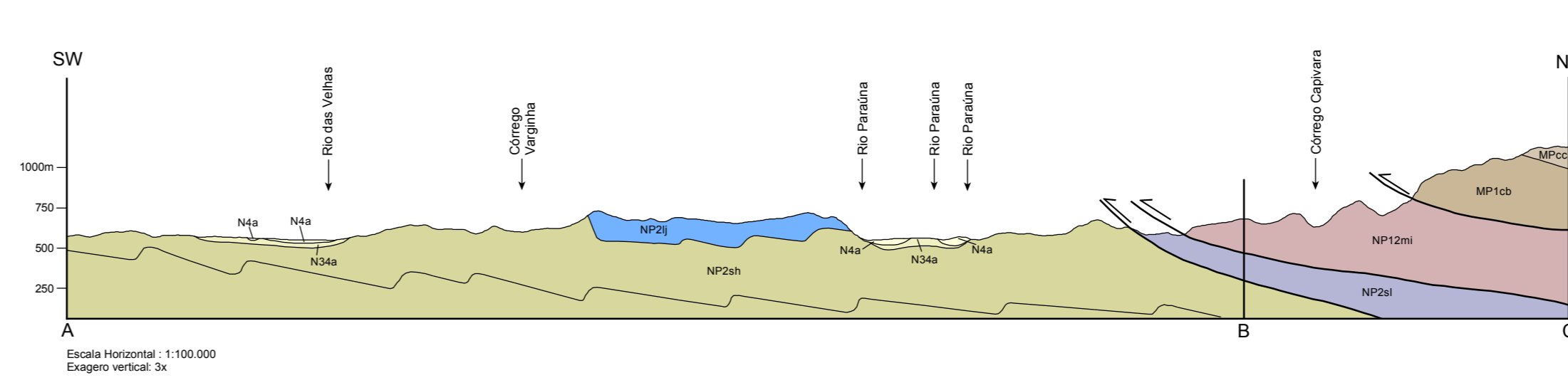
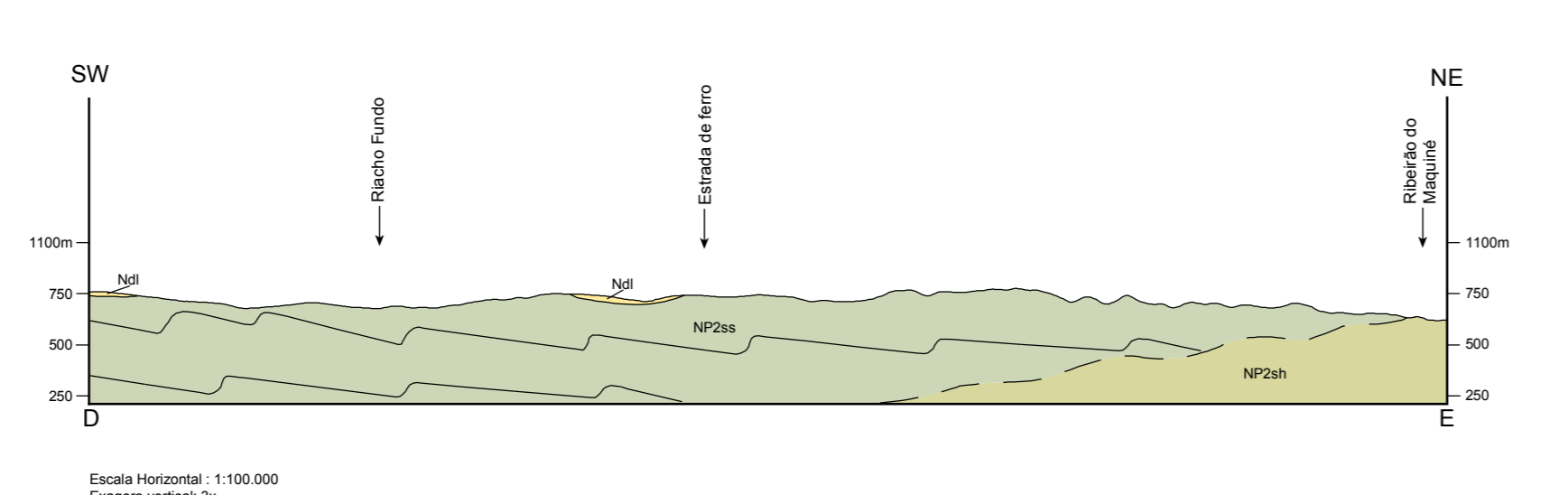

BASE CARTOGRÁFICA
Base planimétrica digital obtida da carta impressa publicada em primeira edição pelo IBGE em 1980 (Curvelo), ajustada às imagens do Mosaico GeoCover - 2000, ortoreferenciada segundo o datum WGS84, de imagens ETM+ do Landsat 7 resultante da fusão das bandas 7, 4, 2 e 8, com resolução espacial de 14,25 metros. Esta base foi editada e atualizada pela Divisão de Cartografia - DICART, da CPRM, para atender ao mapeamento temático do Serviço Geológico do Brasil - CPRM.