MAPA GEOLÓGICO DA ÁREA DE INFLUÊNCIA INDIRETA DO JIRAU

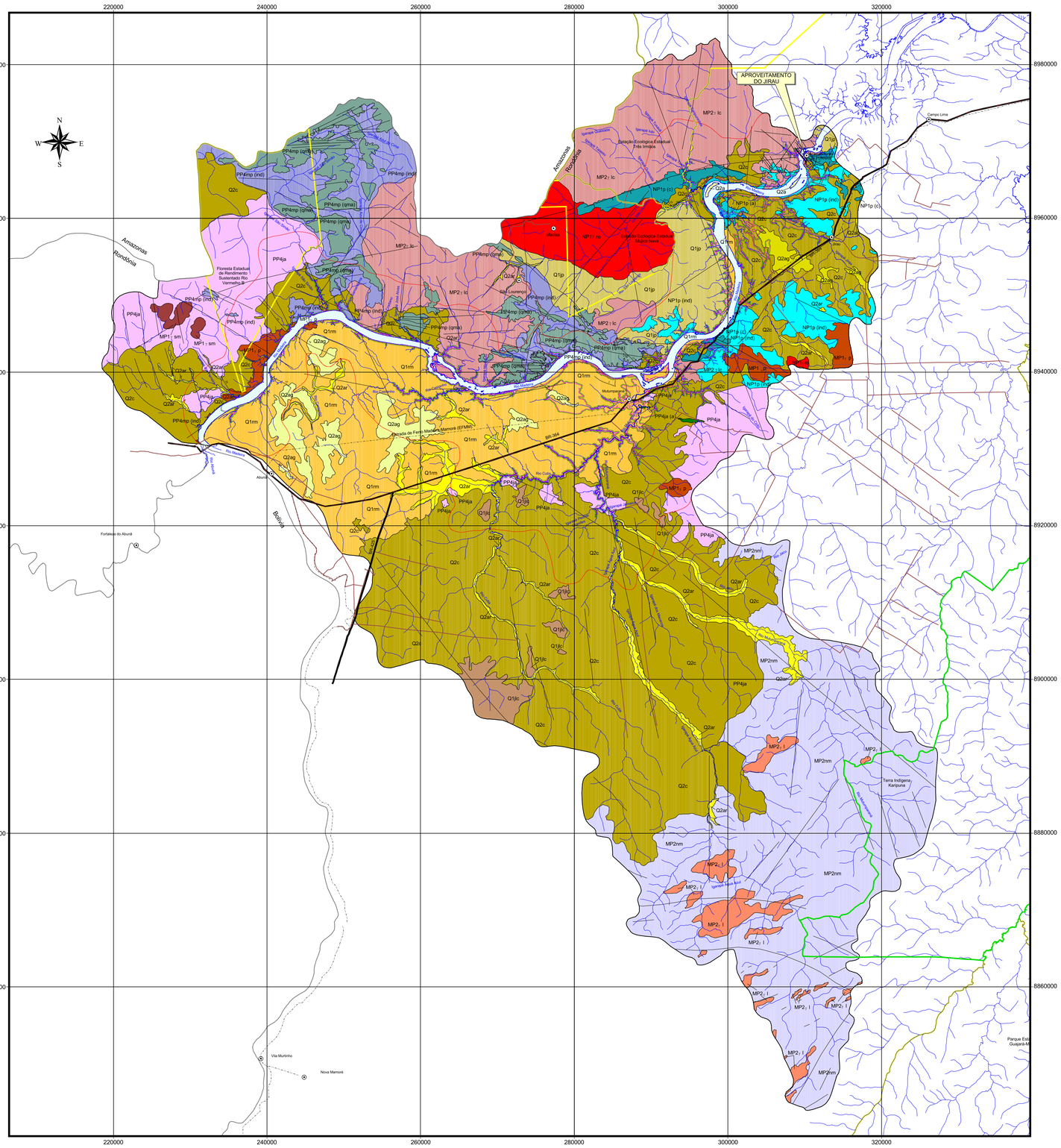
220000
240000
260000
280000
300000
320000
8980000
8960000
8940000
8920000
8900000
8880000
8860000
N
S
W
E
APROVEITAMENTO DO JIRAU
Amazonas
Rondônia
Bolívia
Floresta Estadual de Rendimento Sustentado Rio Vermelho-Ji
Estação Ecológica Estadual Mujica Nava
Estação Ecológica Estadual Três Irmãos
Reserva Biológica do Jaru
Terra Indígena Karipuna
Parque Estadual Guajará-Mirim
Vila Murtinho
Nova Mamoré
Fortaleza do Abunã
Calama
Porto Velho
Jaci-Paraná
Mutum-Paraná
Demarcação Terra Karipuna
Rio Madeira
Rio Jiparaná
Rio Jaci-Paraná
Rio Preto do Crespo
Rio Mutum-Paraná
Rio Jirau
Rio Abunã
Rio Caripuna
Rio Lourenço
Rio Muqui
Rio Preto
Rio Cautário
Rio Branco
Rio Pacaás Novos
Rio Mamoré
Rio Guaporé
Igarapé Preto
Igarapé Lajinha
Igarapé Jacy-Paraná
Igarapé Cachoeirinha
Igarapé Preto do Crespo
Igarapé Lajinha
Igarapé Jacy-Paraná
Igarapé Cachoeirinha
Igarapé Preto do Crespo
Igarapé Preto