

PEDRA AZUL - MG

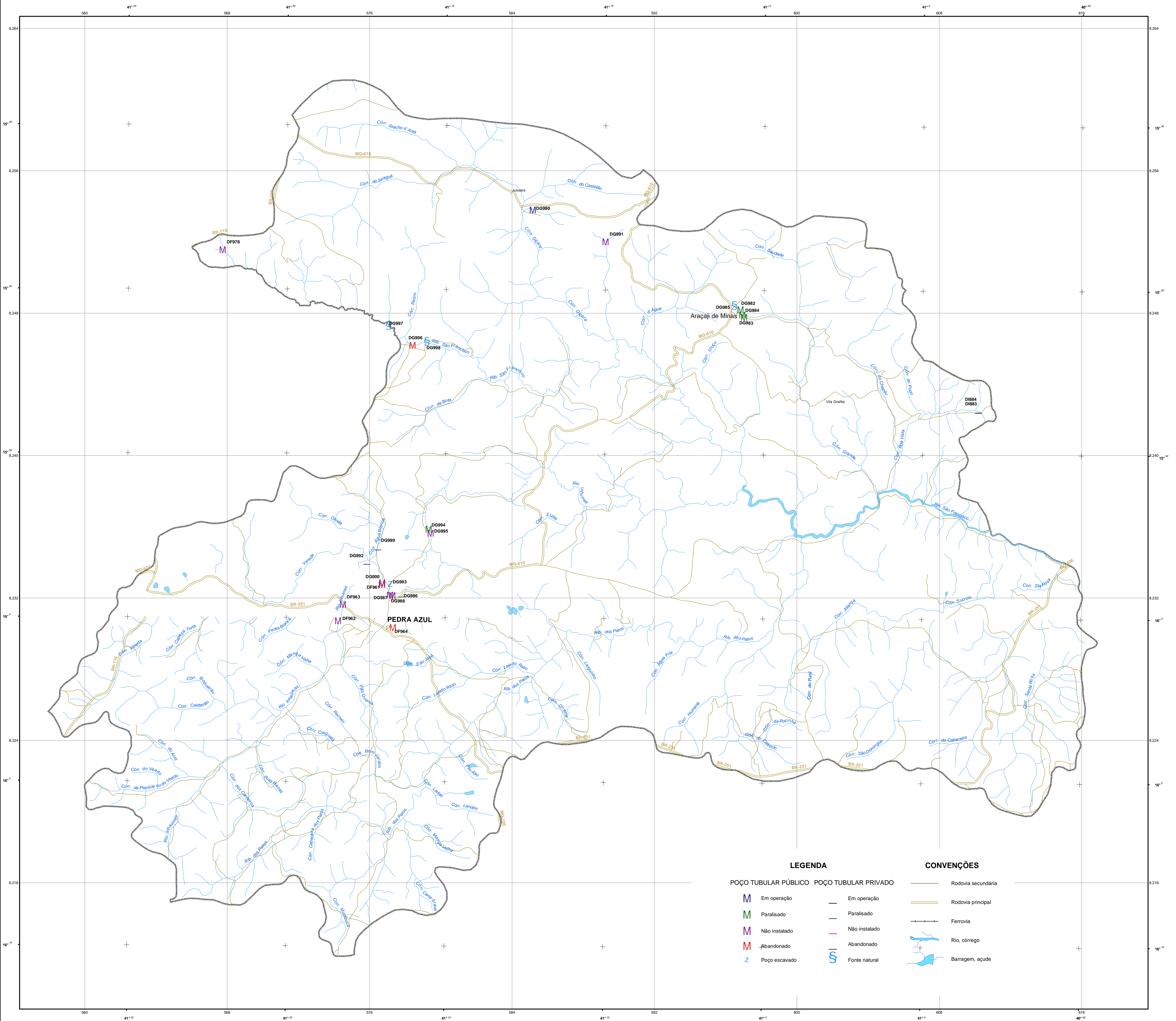

LEGENDA

POÇO TUBULAR PÚBLICO		POÇO TUBULAR PRIVADO	
M	Em operação	—	Em operação
M	Paralisado	—	Paralisado
M	Não instalado	—	Não instalado
M	Abandonado	—	Abandonado
Z	Poço escavado	S	Fonte natural

CONVENÇÕES

—	Rodovia secundária
—	Rodovia principal
—+—	Ferrovia
—	Rio, córrego
—	Barragem, açude

Chefe de Equipe: Geólogo Ely Soares de Oliveira
Recensadores: Fábio Kuz Santos Faria
Angela Aparecida Pozzatti

O Projeto Cadastro de Fontes de Abastecimento por Águas Subterrâneas, na bacia do rio Jequinhonha, foi executado pela CPRM - Serviço Geológico do Brasil, sob a coordenação da Divisão de Hidrogeologia e Exploração - DHEXP do Departamento de Hidrologia - DEHID, na Superintendência Regional de Belo Horizonte - SUREBH.

Base planimétrica extraída do Banco de Dados do Sistema GEMINAS, 1999 da Cia. De Processamento de Dados do Estado de Minas Gerais - PRODEME. Dados Terrestres inseridos com base em informações fornecidas pela equipe técnica do Projeto.

Base planimétrica preparada na GEOTE/CPRM/BH, pela geógrafa Rosângela C. Barros de Souza e pelos desenhistas cartográficos Elizabeth de Almeida Cabral Costa, Marco Ferrero Augusto e Teresinha Ignácia de Carvalho. Edição cartográfica executada na GEOTE/CPRM/BH, pelo geólogo Nelson Baptista de O. R. Costa e pela geógrafa Graziela da Silva Rocha Oliveira.

LOCALIZAÇÃO DO MUNICÍPIO

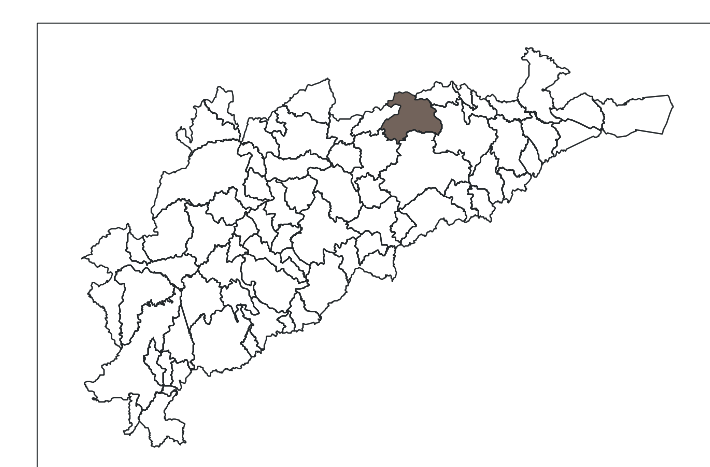

LOCALIZAÇÃO DO PROJETO

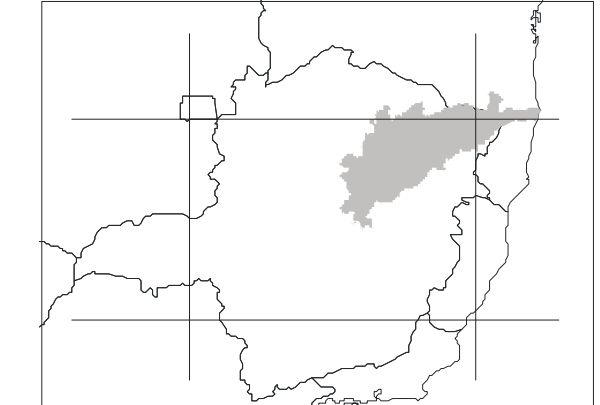

ESCALA 1:100.000



PROJEÇÃO TRANSVERSA DE MERCATOR
DATUM HORIZONTAL: SAD-69

Origem da quilometragem TM: Equador e Meridiano 42° W. Gr., acrescidas as constantes: 10.000km e 500km, respectivamente.

A CPRM agradece a gentileza de comunicação de falhas ou omissões verificadas nesta Folha.

2004

MAPA DE PONTOS D'ÁGUA

PEDRA AZUL - MG

