

RUBELITA - MG

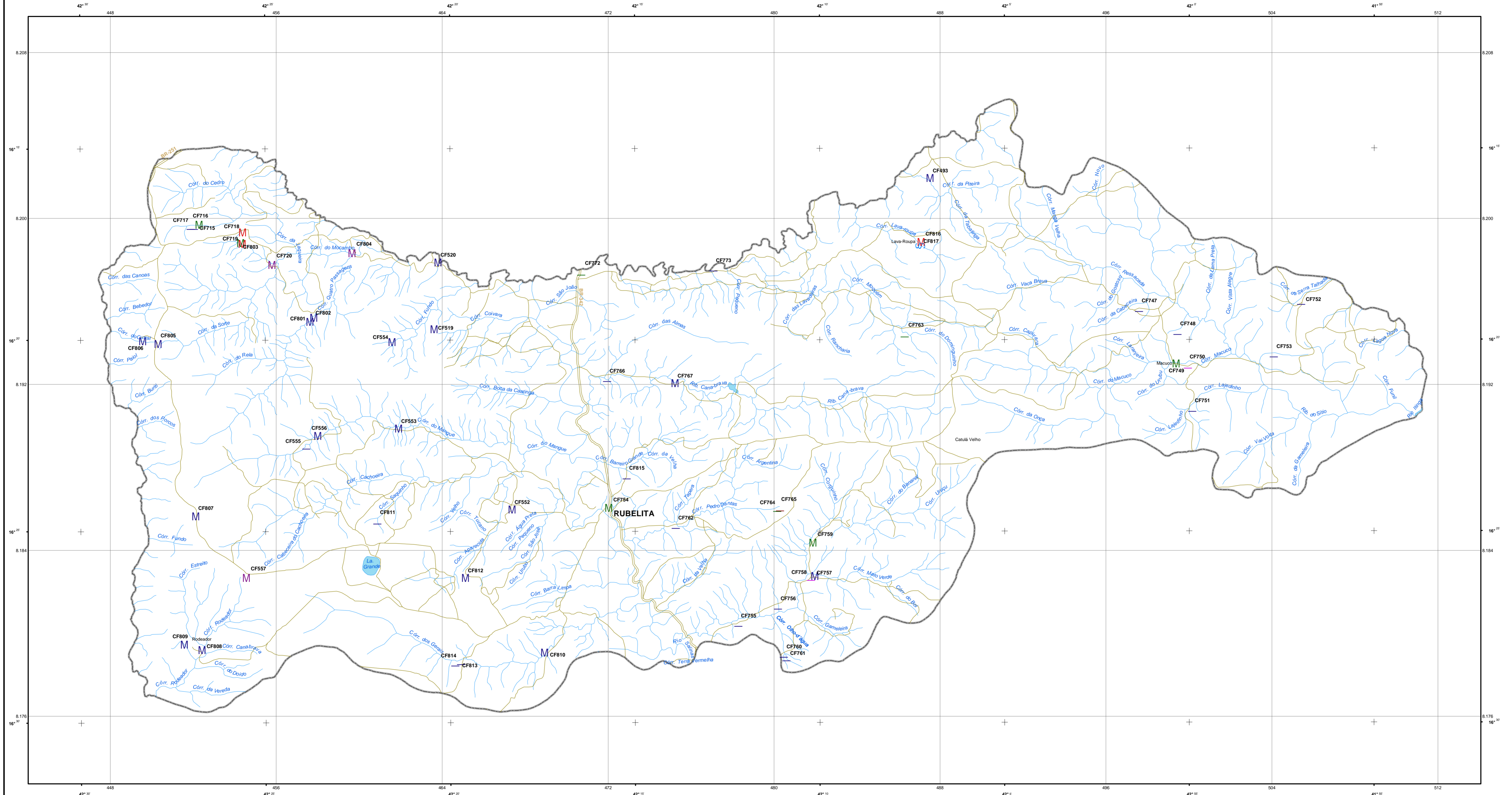

Chefe de Equipe: Eng. De Minas Reynaldo M. D. Alves de Brito
Recenseadores: Alvaro Falleri Suarez
Mauricio Vieira Rios
Adriana de Jesus Felipe

O Projeto Cadastro de Fontes de Abastecimento por Água Subterrânea, na base do rio Jequinhonha, foi executado pela CPRM - Serviço Geológico do Brasil, sob a coordenação da Divisão de Hidrogeologia e Exploração - DHEXP do Departamento de Hidrologia - DEHIDRU, na Superintendência Regional de Belo Horizonte - SUREG/BH.

Base planimétrica extraída do Banco de Dados do Sistema GEOMINAS, 1999 da Cia. De Processamento de Dados do Estado de Minas Gerais - PRODEMG. Dados Temáticos inseridos com base em informações fornecidas pela equipe técnica do Projeto.
Base planimétrica preparada na GEHIDE/CPRM/BH, pela geógrafa Rosângela G. Bastos de Souza e pelos desenhistas cartográficos Elizabeth de Almeida Capete Costa, Márcio Ferreira Augusto e Tereza Ingrid de Carvalho. Edição cartográfica executada na GEHIDE/CPRM/BH, pelo geólogo Nelson Baptista de O. R. Costa e pela geógrafa Graziela da Silva Rocha Oliveira.

LOCALIZAÇÃO DO MUNICÍPIO

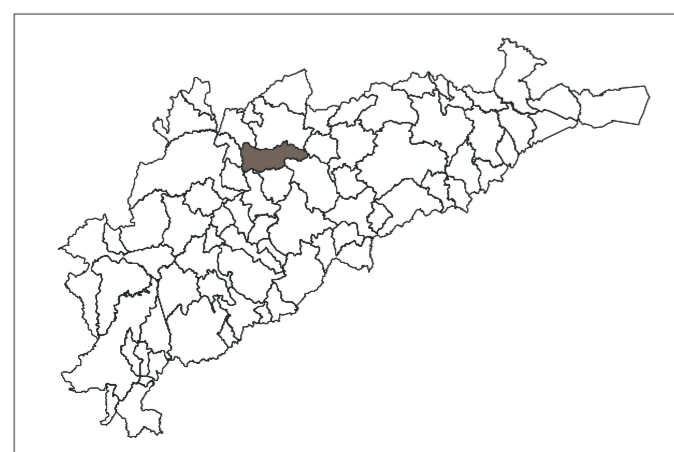

LOCALIZAÇÃO DO PROJETO

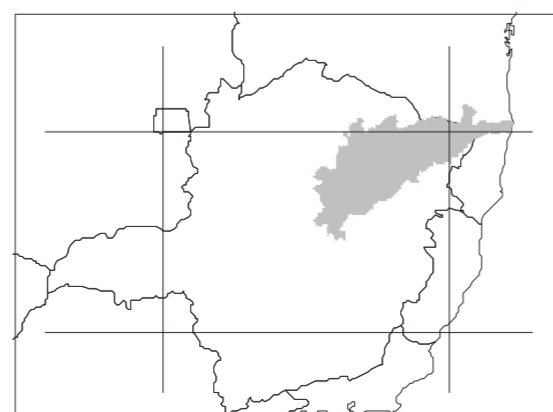

ESCALA 1:100.000



PROJEÇÃO TRANSVERSA DE MERCATOR
DATUM HORIZONTAL: SAD-69

Origem da quilometragem TM: Equador e Meridiano 42° W. Gr., acrescidas as constantes: 10.000km e 500km, respectivamente.

A CPRM agradece a gentileza de comunicação de falhas ou omissões verificadas nesta Folha.

2004

LEGENDA

POÇO TUBULAR PÚBLICO	POÇO TUBULAR PRIVADO
M (verde)	Em operação
M (amarelo)	Paralisado
M (laranja)	Não instalado
M (vermelho)	Abandonado
Z (azul)	Poço escavado
S (azul)	Fonte natural

CONVENÇÕES

(linha amarela)	Rodovia secundária
(linha vermelha)	Rodovia principal
(linha preta)	Ferrovia
(linha azul)	Rio, córrego
(área azul)	Barragem, açude

MAPA DE PONTOS D'ÁGUA

RUBELITA - MG



Secretaria de Geologia, Mineração e Transformação Mineral
Ministério de Minas e Energia
Ministério de Meio Ambiente

