

TAIOBEIRAS - MG

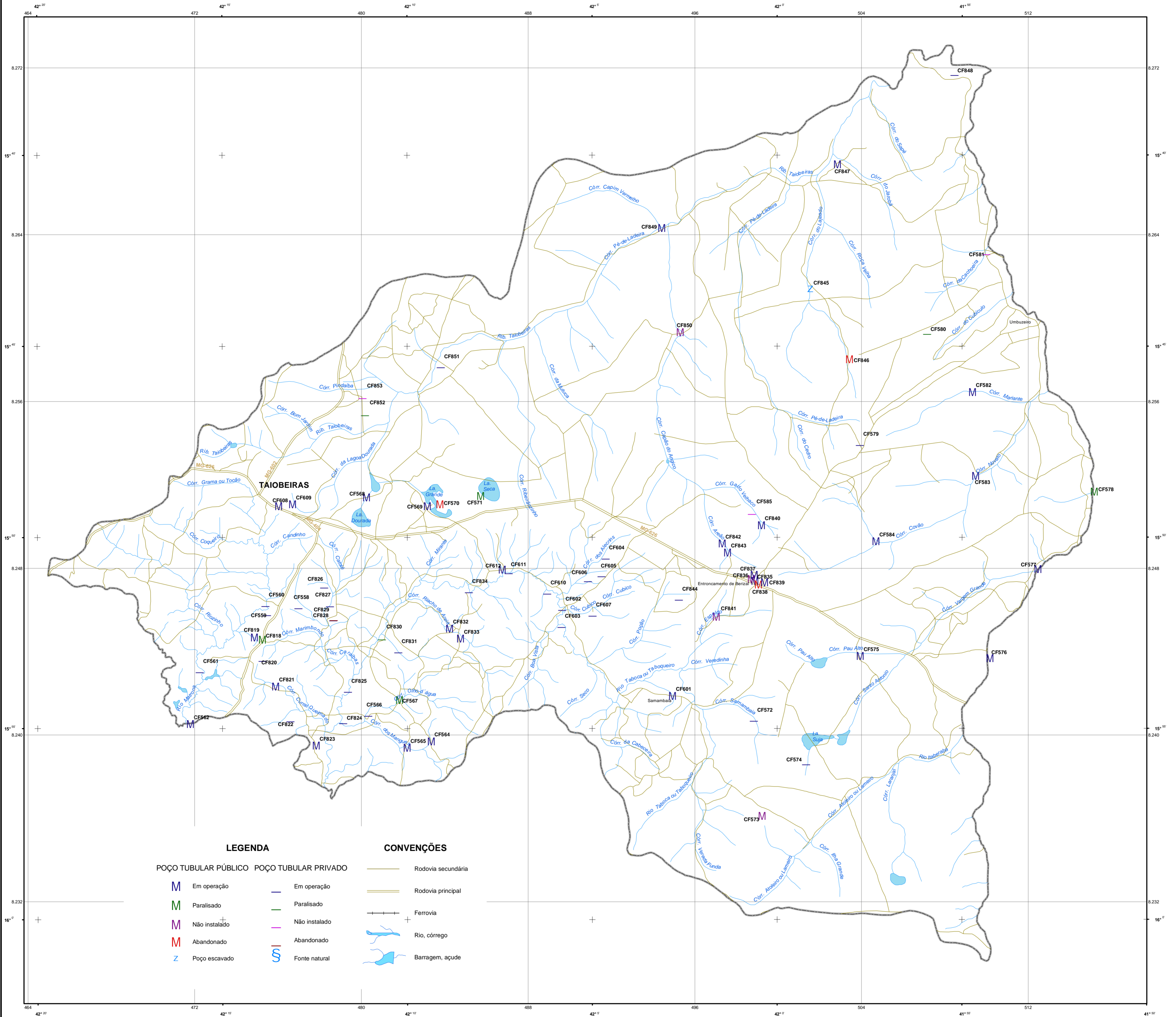

LEGENDA		CONVENÇÕES	
M	Em operação	—	Rodovia secundária
M	Paralisado	—	Rodovia principal
M	Não instalado	+	Ferrovia
M	Abandonado	—	Rio, córrego
Z	Poço escavado	—	Barragem, açude
—	Poço tubular privado	—	
—	Em operação	—	
—	Paralisado	—	
—	Não instalado	—	
—	Abandonado	—	
—	Fonte natural	—	

Chefe de Equipe: Eng. De Minas Reynaldo M. D. Alves de Brito
Recensadores: Alerio Falleri Suarez
Mauricio Vieira Rios
Adriana de Jesus Felipe

O Projeto Cadastro de Fontes de Abastecimento por Águas Subterrâneas, na bacia do rio Jequinhonha, foi executado pela CPRM - Serviço Geológico do Brasil, sob a coordenação da Divisão de Hidrogeologia e Exploração - DIHEXP do Departamento de Hidrologia - DEHIDRJ, na Superintendência Regional de Belo Horizonte - SUREGBH.
Base planimétrica extraída do Banco de Dados do Sistema GEOMINAS, 1999 da Cia. De Processamento de Dados do Estado de Minas Gerais - PRODEMGE. Dados Temáticos inseridos com base em informações fornecidas pela equipe técnica do Projeto.
Base planimétrica preparada na GERIDE/CPRM/BH, pela geógrafa Rosângela G. Bastos de Souza e pelos desenhistas cartográficos: Elizabeth de Almeida Cadete Costa, Márcio Ferreira Augusto e Terezinha Irigoin de Carvalho. Edição cartográfica executada na GEHTE/CPRM/BH, pelo geólogo Nelson Baptista de O. R. Costa e pela geógrafa Graziela da Silva Rocha Oliveira.



ESCALA 1:100.000

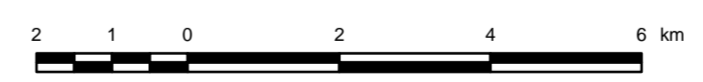

PROJEÇÃO TRANSVERSA DE MERCATOR
DATUM HORIZONTAL: SAD-69

Origem da quilometragem TM: Equador e Meridiano 42° W. Gr., acrescidas as constantes: 10.000km e 500km, respectivamente.

A CPRM agradece a gentileza de comunicação de falhas ou omissões verificadas nesta Folha.

MAPA DE PONTOS D'ÁGUA
TAIOBEIRAS - MG



Secretaria de Geologia, Mineração e Transformação Mineral
Ministério de Minas e Energia
Ministério de Meio Ambiente

