MINISTÉRIO DE MINAS E ENERGIA
COMPANHIA DE PESQUISA DE RECURSOS MINERAIS
DIRETORIA DE GEOLOGIA E RECURSOS MINERAIS

NOTA EXPLICATIVA

OS VALORES DO ÍNDICE DE PROSPECTIVIDADE DEMANDADA - IPD RESULTAM DA CONJUGAÇÃO DOS DIVERSOS VALORES DE ÍNDICE DE PROSPECTIVIDADE PRÉVIA - IPP E DE ÍNDICE DE GITOLOGIA QUANTITATIVA - IGQ, OBTIDOS ATRAVÉS DA FÓRMULA:

$$IPD = \frac{IGQ\ (200 - IPP)}{200}$$

INDICANDO A IMPORTÂNCIA RELATIVA QUE DETERMINADA ÁREA TEM PARA SER PROSPECTADA.

CAMPOS DE VARIAÇÃO PARA REPRESENTAÇÃO DOS VALORES DE IPD
≤ 05
> 05 a 10
> 10 a 15
> 15 a 20
> 20 a 25
> 25 a 30
> 30 a 35
> 35 a 40
> 40 a 45
> 45 a 50
> 50 a 55
> 55 a 60
> 60 a 65
> 65 a 70
> 70 a 75
> 75 a 80
> 80 a 85
> 85 a 90
> 90 a 95
> 95 a 100

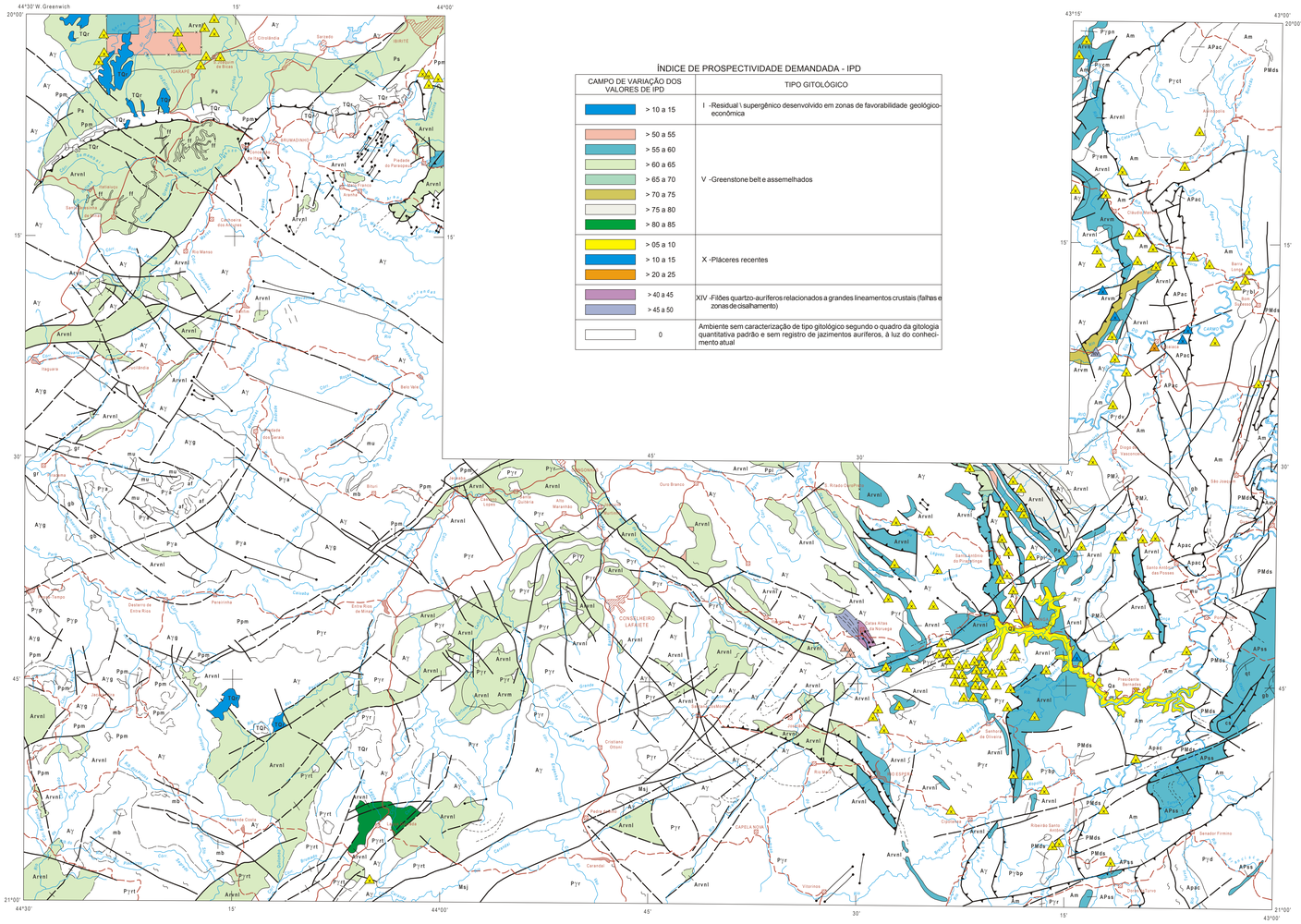
44°30' W. Greenwich
20°00'
21°00'
43°15'
43°00'
CONSELHEIRO LAFAIETE
Rio Doce
Rio Piranga
Rio Paraopeba
Rio Paraibuna
Rio Pomba
Rio Preto
Rio Paraíba do Sul
Rio Pardo
Rio Jequitinhonha
Rio Mucuri
Rio Jequitaí
Rio Paracatu
Rio Verde Grande
Rio Pardo Grande
Rio Peruípe
Rio Jucuruçu
Rio Itanhém
Rio Buranhém
Rio Jequitibá
Rio Paraopeba
Rio Manhuaçu
Rio Piranga
Rio Casca
Rio Matipó
Rio Xopotó
Rio Piracicaba
Rio Santo Antônio
Rio Suaçuí Grande
Rio Suaçuí Pequeno
Rio Manhuaçu
Rio Manhuaçuzinho
Rio Preto
Rio Peixe Bravo
Rio Pardo Grande
Rio Verde Grande
Rio Carinhanha
Rio Paracatu
Rio Preto
Rio Paraíba do Sul
Rio Pomba
Rio Muriaé
Rio Preto
Rio Paraibuna
Rio Pardo
Rio Jequitinhonha
Rio Araçuaí
Rio Gravatá