

ARTICULAÇÃO DAS FOLHAS TOPOGRÁFICAS NA ESCALA 1:100.000, COM OS LIMITES MUNICIPAIS

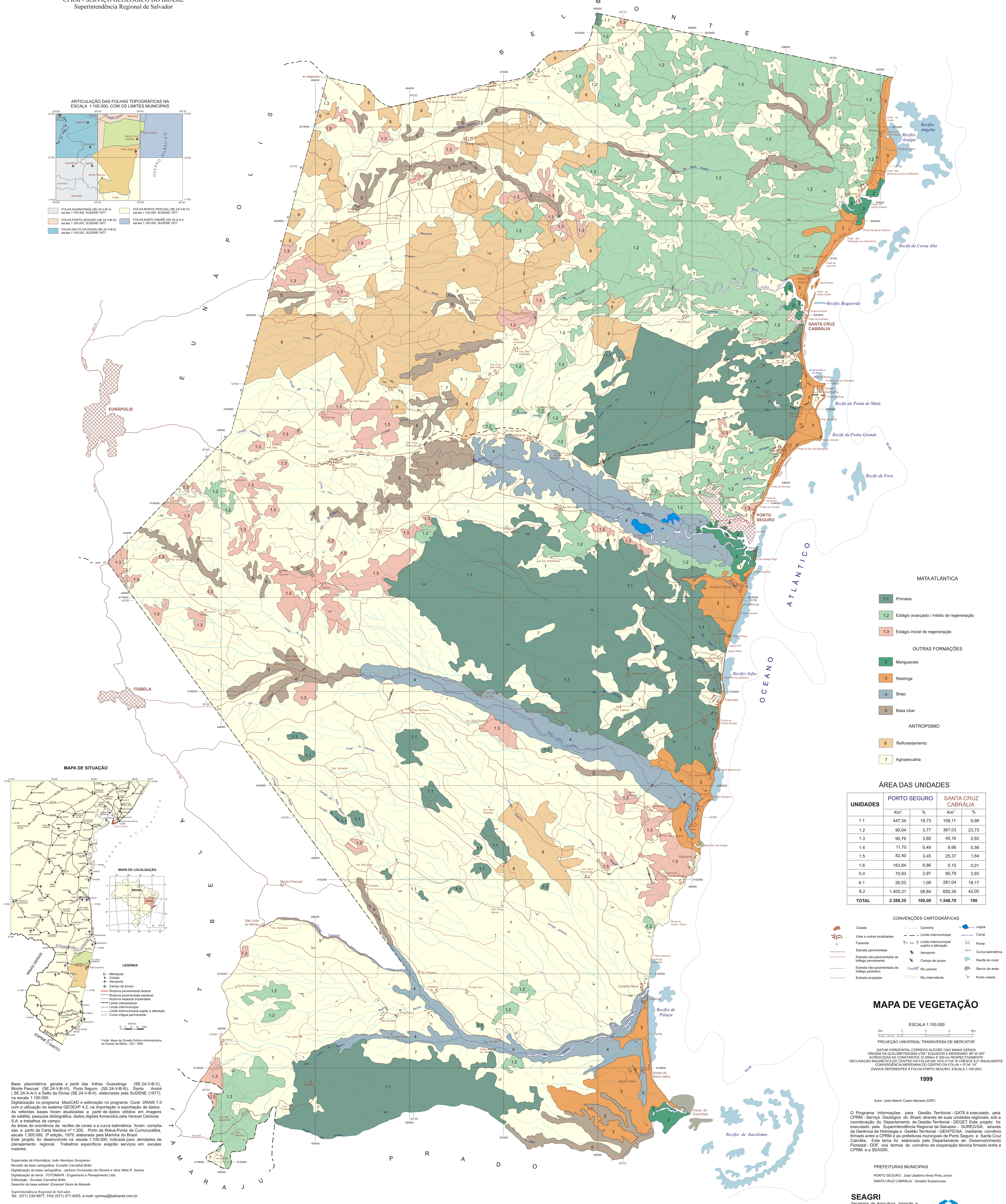
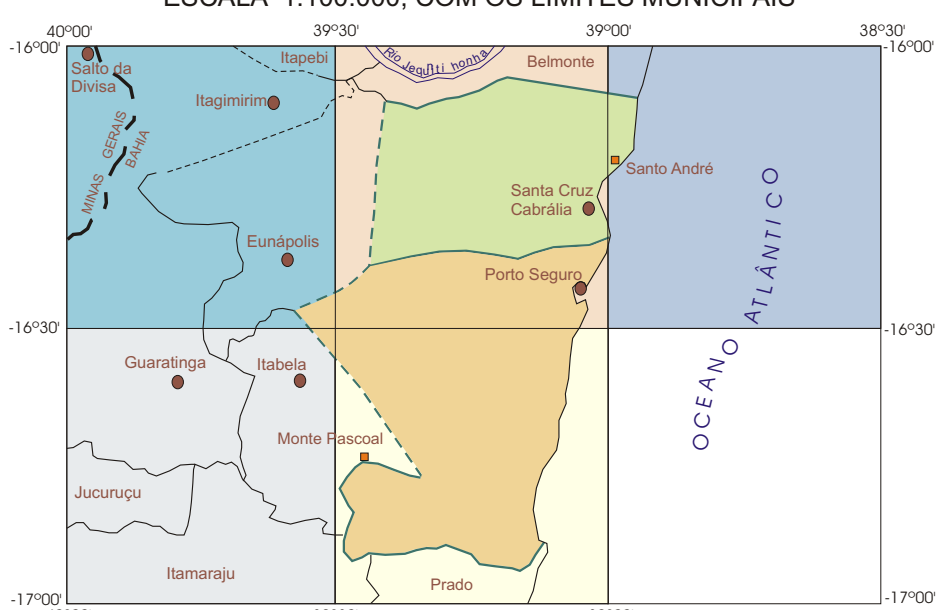

- MATA ATLÂNTICA**
- 1.1 Primária
 - 1.2 Estágio avançado / médio de regeneração
 - 1.3 Estágio inicial de regeneração
- OUTRAS FORMAÇÕES**
- 2 Manguezais
 - 3 Restinga
 - 4 Brejo
 - 5 Mata ciliar
- ANTROPISMO**
- 6 Reflorestamento
 - 7 Agropecuária

ÁREA DAS UNIDADES

UNIDADES	PORTO SEGURO		SANTA CRUZ CABRÁLIA	
	Km ²	%	Km ²	%
1.1	447,34	18,73	108,11	6,99
1.2	90,04	3,77	367,03	23,73
1.3	90,76	3,80	45,16	2,92
1.4	11,70	0,49	8,66	0,56
1.5	82,40	3,45	25,37	1,64
1.6	163,84	6,66	0,15	0,01
5.0	70,93	2,97	60,79	3,93
8.1	26,03	1,09	281,04	18,17
8.2	1.405,31	58,84	650,39	42,05
TOTAL	2.388,35	100,00	1.546,70	100

CONVENÇÕES CARTOGRÁFICAS

- Cidade
- Vilas e outras localidades
- Fazenda
- Estrada pavimentada
- Estrada não-pavimentada de estágio permanente
- Estrada não-pavimentada de estágio temporário
- Estrada projetada
- Caminho
- Limite intermunicipal
- Limite intermunicipal sujeito a alteração
- Aeroporto
- Campos de pouso
- Rio perene
- Rio intermitente
- Lagoa
- Canal
- Ponte
- Curva balneária
- Recife de coral
- Banco de areia
- Ponto costeiro

MAPA DE VEGETAÇÃO

ESCALA 1:100.000

PROJEÇÃO UNIVERSAL TRANSVERSA DE MERCATOR

DATUM: HORIZONTAL CORREDO ALGÉRE CNO MMAS GERARIS
ORIENTAÇÃO QUANTO ÀS LINHAS EQUADOR E MERIDIANO: 20° W 20°
CRESCIMENTOS CONSTANTES 10 000m e 500m RESPECTIVAMENTE
DECLINAÇÃO MAGNÉTICA DO CENTRO DA FOLHA EM 1978: 21° 00' W
CONVERGÊNCIA MERIDIANA DO CENTRO DA FOLHA: 0° 00' 00" W
(DADOS REFERENTES À FOLHA PORTO SEGURO, ESCALA 1:100.000)

1999

Autor: José Alberto Castro Macedo (DDF)

O Programa Informações para Gestão Territorial - GATE é executado pela CPRM - Serviço Geológico do Brasil, através de suas unidades regionais, sob a coordenação do Departamento de Gestão Territorial - DEGET. Este projeto foi executado pela Superintendência Regional de Salvador - SUREGSA, através da Gerência de Hidrologia e Gestão Territorial - GEHGETSA, mediante convênio firmado entre a CPRM e as prefeituras municipais de Porto Seguro e Santa Cruz Cabralia. Este tema foi elaborado pelo Departamento de Desenvolvimento Florestal - DDF, nos termos do convênio de cooperação técnica firmado entre a CPRM e a SEAGRI.

PREFEITURAS MUNICIPAIS
PORTO SEGURO: José Ubaldino Alves Pinto Junior
SANTA CRUZ CABRÁLIA: Geraldo Scaramuzza

MAPA DE SITUAÇÃO



Base planimétrica gerada a partir das folhas Guaratingá (SE 24-V-B-V), Monte Pascoal (SE 24-V-B-V), Porto Seguro (SE 24-V-B-III), Santo André (SE 24-V-B-IV) e Salto da Divisa (SE 24-V-B-IV), elaboradas pela SUDENE (1977), na escala 1:100.000.
Digitalização no programa MapCAD e editoração no programa Corel DRAW 7.0 a partir da Carta Náutica nº 1.200, elaborada pela Marinha do Brasil.
As referências foram atualizadas a partir de dados obtidos em imagens de satélite, pesquisa bibliográfica, dados digitais fornecidos pela Vertice Colômbio S.A. e trabalhos de campo.
As áreas de ocorrência de recifes de corais e a curva balneária foram compiladas a partir da Carta Náutica nº 1.200, elaborada pela Marinha do Brasil.
Este projeto foi desenvolvido na escala 1:100.000, indicada para atividades de planejamento regional. Trabalhos específicos exigirão serviços em escalas maiores.

Supervisão de Informática: João Henrique Gonçalves
Revisão da base cartográfica: Evandro Carnevali Brito
Digitalização da base cartográfica: Jackson Fernandes de Oliveira e Vera Nilda R. Santos
Digitalização do tema: FOTOMAP9 - Engenharia e Planejamento Ltda.
Editoração: Evandro Carnevali Brito
Desenho: da base cartográfica: Emerson Vieira de Macedo
Superintendência Regional de Salvador:
Tel: (071) 230-9977, FAX (071) 371-4005, e-mail: cprm@bahianet.com.br