2356

S

COMPANHIA DE PESQUISA DE RECURSOS MINERAIS - CPRM
DIRETORIA DE GEOLOGIA E RECURSOS MINERAIS - DGM
DEPARTAMENTO DE RECURSOS MINERAIS - DEREM

PROGRAMA NACIONAL DE PROSPECÇÃO DE METAIS DO GRUPO DA PLATINA

MAPA DE CARACTERIZAÇÃO DAS ÁREAS DE TRABALHO

1996

CPRM - SERVIÇO GEOLÓGICO DO BRASIL

CPRM
BIBLIOTECA
2356

MINISTÉRIO DE MINAS E ENERGIA

SECRETARIA DE MINAS E METALURGIA

Ministro de Estado	Raimundo Mendes de Brito
Secretário de Minas e Metalurgia	Giovanni Toniatti

COMPANHIA DE PESQUISA DE RECURSOS MINERAIS

Diretor-Presidente	Carlos Oiti Berbert
Diretor de Hidrologia e Gestão Territorial	Idelmar da Cunha Barbosa
Diretor de Geologia e Recursos Minerais	Antonio Juarez Milmann Martins
Diretor de Administração e Finanças	Augusto Wagner Padilha Martins
Diretor de Relações Institucionais e Desenvolvimento	Gil Pereira de Souza Azevedo
Departamento de Recursos Minerais	Mário Farina
Departamento de Informações Institucionais	Ricardo Moacyr de Vasconcellos

SUPERINTENDÊNCIAS REGIONAIS

Superintendente de Belém	Xafi da Silva Jorge João
Superintendente de Belo Horizonte	Osvaldo Castanheira
Superintendente de Goiânia	Mario de Carvalho
Superintendente de Manaus	Fernando Pereira de Carvalho
Superintendente de Porto Alegre	Cladis Antonio Presotto
Superintendente de Recife	Marcelo Soares Bezerra
Superintendente de Salvador	José Carlos Vieira Gonçalves da Silva
Superintendente de São Paulo	José Carlos Garcia Ferreira

ENDEREÇOS

SEDE
SGAN - 603 - Módulo "I" - 1° andar
Telefones: (061) 312.5252 - (061) 312.5253 (PABX)
Telex: 611355 - Fax: (061) 225.3985
CEP 70830-030 - Brasília - DF

Escritório do Rio de Janeiro
Av. Pasteur, 404 - Urca
Telefones: (021) 295.5337 - (021) 295.0032 (PABX)
Telex: 2122685 - Fax: (021) 295.6347
CEP 22290-240 - Rio de Janeiro - RJ

Diretoria de Geologia e Recursos Minerais
Telefones: (021).295.6196 - (061) 223.1166 (PABX)
Fax: (021) 295.6347 - (061) 225.3985

Departamento de Recursos Minerais
Telefone: (021) 295.5446 - (021) 295.0032 (PABX)
Fax: (021) 295.6347

Divisão de Documentação Técnica
Telefones: (021) 295.5897 - (021) 295.5997 - (021) 295.0032 r. 250/389
Fax: (021) 295.6347

Núcleo de Divulgação
Av. Brasil, 1731 - Funcionários
Telefones: (031) 261.4300 - (031) 261.5977 - r. 58 (PABX)
Telex: 311011 - Fax: (031) 261.5585
CEP: 30140.002 - Belo Horizonte - MG

PHL
014142
2007

MINISTERIO DE MINAS E ENERGIA

SECRETARIA DE MINAS E ENERGIA

COMPANHIA DE PESQUISA DE RECURSOS MINERAIS - CPRM

PROGRAMA NACIONAL DE PROSPECCAO DE METAIS DO GRUPO DA PLATINA

MAPA DE CARACTERIZACAO DAS AREAS DE TRABALHO

ESCALA

1 : 7.000.000

140km 70 0 140 280 420km

PROJEÇAO POLICONICA

1996

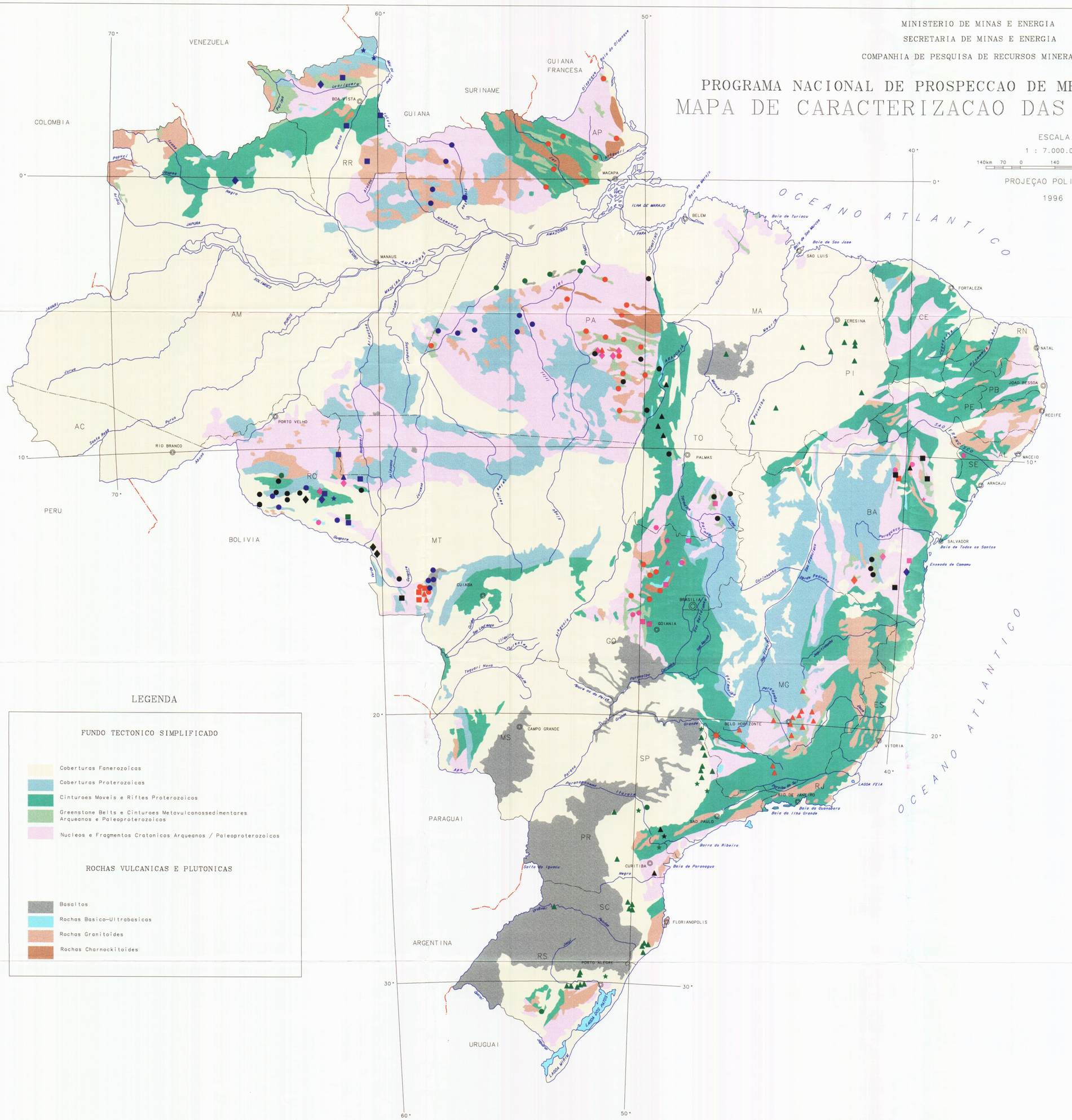

LEGENDA

FUNDO TECTONICO SIMPLIFICADO

- Coberturas Fanerozoicas
- Coberturas Proterozoicas
- Cinturoes Moveis e Riftes Proterozoicos
- Greenstone Belts e Cinturoes Metavulcanossedimentares Arqueanos e Paleoproterozoicos
- Nucleos e Fragmentos Cratonicos Arqueanos / Paleoproterozoicos

ROCHAS VULCANICAS E PLUTONICAS

- Basaltos
- Rochas Basico-Ultrabasicas
- Rochas Granitoides
- Rochas Charnockitoides

SIMBOLOGIA

- ○ Areas potenciais selecionadas, para futuros trabalhos de campo
- ◇ Areas em fase de prospeccao com resultados promissores
- □ Areas em fase de prospeccao com resultados a serem definidos
- △ Areas com prospeccao interrompida e resultados desestimulantes
- ☆ Areas com prospeccao interrompida e resultados a serem definidos
- ☼ Jazida de Ni-Cu com MGP como sub-produto
- Intrusoes mafico-ultramaficas, anorogenicas, acamadadas, pre-cambrianas
- Greenstone belts
- Corpos mafico-ultramaficos indiscriminados
- Intrusoes maficas associadas a basaltos de plato
- Intrusoes mafico-ultramaficas anorogenicas pre-cambrianas

PROGRAMA NACIONAL DE PROSPECCAO DE METAIS DO GRUPO DA PLATINA

Programa concebido e executado pela Companhia de Pesquisa de Recursos Minerais - CPRM. Concepçao Programatica e Supervisao: Geologo Mario Farina. Coordenaçao Nacional : Geologa Luis Bernardo Gouveia Lemos. Execucao: Adalberto A. Dias, Andrea Sander, Luiz A. Chieregati, Joao B. V. Drumond, Ivan W. B. Oliveira, Joao C. Oliveira, Plinio M. O. Veiga, Edesio M. B. Macambira, Sergio J. Romanini, Pedro S. Ribeiro Raimundo J. Gato D'Antona e Nilo S. V. Nunes. A base tectonica simplificada, foi obtida a partir do Mapa de Depositos Minerais Selecionados e Garimpos do Brasil de Delgado, I. de M. e Pedreira, A. J.,1995. Os servicos de digitalizacao e edicao foram executados por Mauricio Neves Nicodemos e Pablo Rodrigo Ferreira Romeiro (sob a supervisao da Geologa Suely Borges da Silva Gouvea) da Divisao de Geoprocessamento do Departamento de Informacoes Institucionais

CPRM

SERVIÇO GEOLOGICO DO BRASIL