MINISTÉRIO DE MINAS E ENERGIA
SECRETARIA DE GEOLOGIA, MINERAÇÃO E TRANSFORMAÇÃO MINERAL
CPRM - SERVIÇO GEOLÓGICO DO BRASIL

# MAPA HIDROGEOLÓGICO DO BRASIL

## FOLHA GOIÂNIA (SE.22)

CPRM Serviço Geológico do Brasil — Secretaria de Geologia, Mineração e Transformação Mineral — Ministério de Minas e Energia

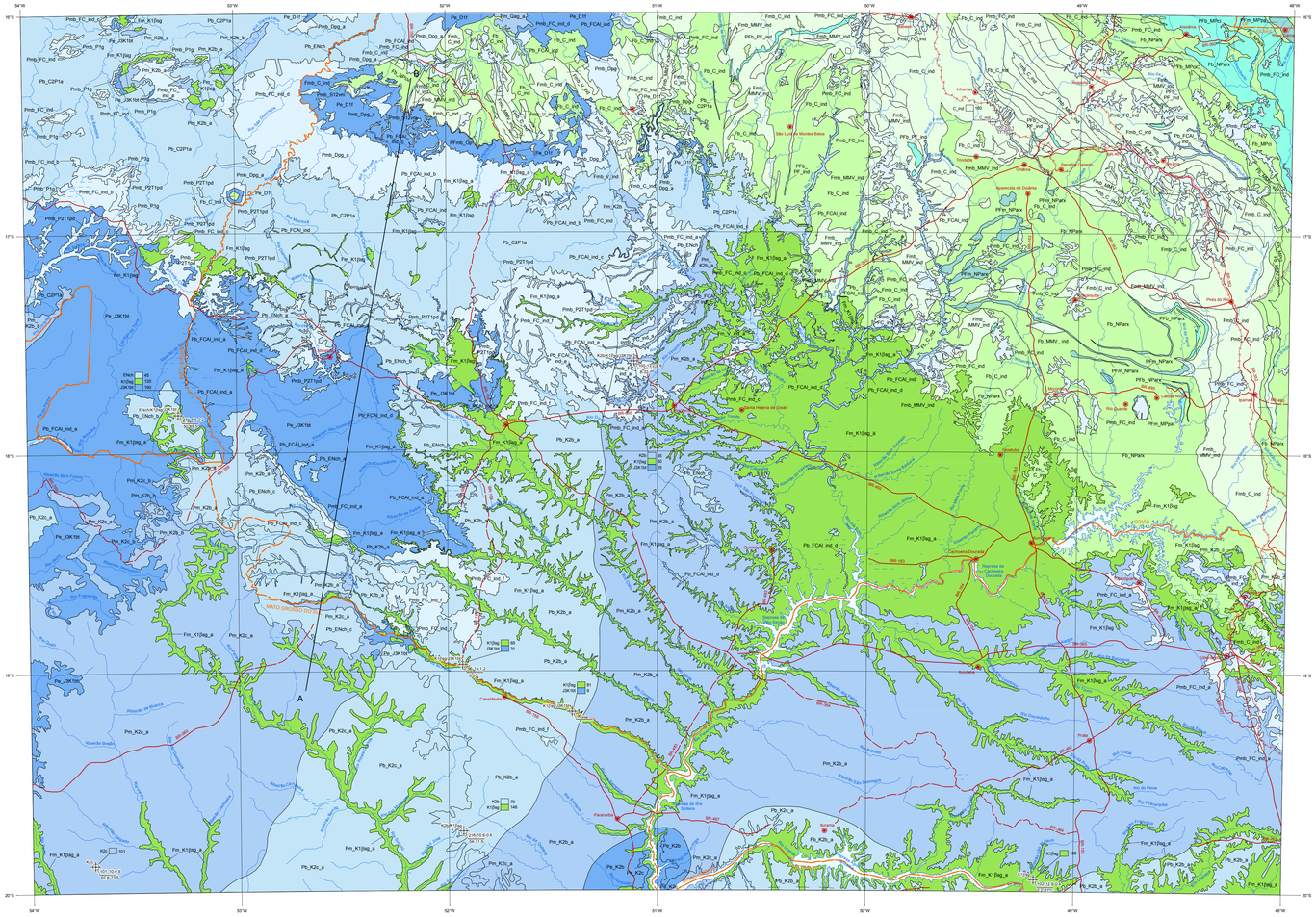
54°W
53°W
52°W
51°W
50°W
49°W
48°W
16°S
17°S
18°S
19°S
20°S
Rio Araguaia
Rio Tocantins
Rio Paranaíba
Rio Paranã
Rio Preto
Rio Corumbá
Rio Maranhão
Rio Bezerra
Rio Corrente
Rio Verdinho
Rio Claro
Rio Piracanjuba
Rio Meia Ponte
Rio Dos Bois
Rio Turvo
Rio Paranaíbinha
Rio Paranaíba
Rio Quebra Anzol
Rio Jacaré
Rio Sucuri
Rio Verdão
Rio Aporé
Rio Pedra
Rio Claro
Rio Caiapó
Rio Doce
Rio Verde
Rio Meia Ponte
Rio Vermelho
Rio Caldas Novas
Rio Corumbá
Rio Paranaíba
Rio Preto
Rio Paranã