FOLHA SC.20-X-C RIO MACHADINHO

ENCARTE TECTÔNICO

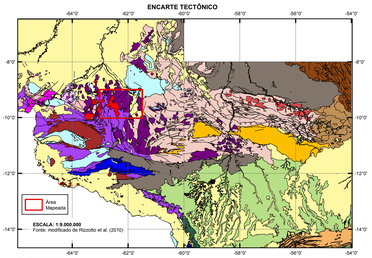

FANEROZÓICO
- Coberturas Sedimentares Cenozóicas
- Coberturas Sedimentares Mesozóicas
- Coberturas Sedimentares Paleozóicas

NEOPROTEROZÓICO
- Coberturas Sedimentares Meso a Neoproterozóicas
- Granitóides Tonianos Pós Tectônicos
- Província Tocantins

MESOPROTEROZÓICO
- Coberturas Sedimentares Ectasianas

TERRENO NOVA BRASILÂNDIA-AGUAPEÍ
- Aulacógeno
- Rift-Margem Passiva
- Granitóides Ectasianos Pós-tectônicos

MESOPROTEROZÓICO
OROGENO RONDONIANO
- Granitóides Ectasianos Tipo A
- Granitóides Ectasianos Sin a Tardi-Tectônicos
- Faixa Alto Guaporé
- Granitóides Calimianos Tipo A Pós-Tectônicos
- Granitóides Calimianos Calcio-alcalinos

PALEOPROTEROZÓICO
- Granitóides Estaterianos Tardi a Pós-Tectônicos
- Província Rondônia-Juruena
- Inliers do Embasamento
- Domínio Jauru
- Domínio Tapajós-Parima
- Domínio Peixoto de Azevedo

AEROGAMAESPECTROMETRIA (CONTAGEM TOTAL)

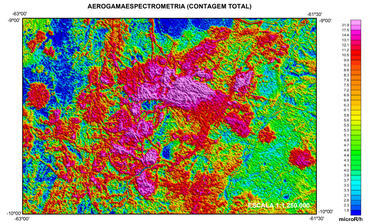

AEROMAGNETOMETRIA (PRIMEIRA DERIVADA VERTICAL)

AEROGAMAESPECTROMETRIA (TERNÁRIO eU- eTh -K)

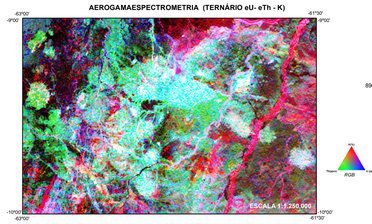

DOMÍNIOS E SUBDOMÍNIOS ESTRUTURAIS

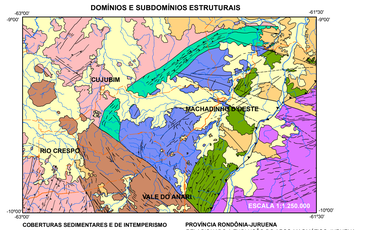

COBERTURAS SEDIMENTARES E DE INTEMPERISMO
- Coberturas Cenozóicas
- Coberturas Meso/Neoproterozóicas

PROVÍNCIA RONDÔNIA-JURUENA
RELACIONADO A EVOLUÇÃO DO ARCO MAGMÁTICO JURUENA (1786-1770 Ma; ESTATERIANO)
- Domínio Roosevelt-Juruena

PROVÍNCIA RONDÔNIA-JURUENA, COM RETRABALHAMENTO CRUSTAL DURANTE O CICLO SUNSÁS
DOMÍNIO JAMARI
RELACIONADO À EVOLUÇÃO DO ARCO MAGMÁTICO JAMARI (1760-1740 Ma; ESTATERIANO); RETRABALHADO NAS OROGÊNESES QUATRO CACHOEIRAS (1670-1630 Ma; ESTATERIANO) E RONDONIANA-SAN IGNÁCIO (OU CANDEIAS) (1371-1319 Ma; ECTASIANO)
- Subdomínio Compressivo/Cisalhamento Oeste
- Subdomínio Compressivo/Oblíquo Anfíbolito
- Subdomínio Compressivo/Oblíquo Anfíbolito
- Subdomínio Compressivo/Oblíquo Igarapé do Inferno
- Subdomínio Compressivo Vale do Anari
- Subdomínio Compressivo/Oblíquo Igarapé do Inferno
- Subdomínio Núcleos Preservados

RELACIONADO À OROGÊNESE NOVA BRASILÂNDIA (SUNSÁS-NOVA BRASILÂNDIA) (1180-1100 Ma; ESTENIANO)
- Subdomínio Transpressivo Sinistral Ji-Paraná - Cujubim

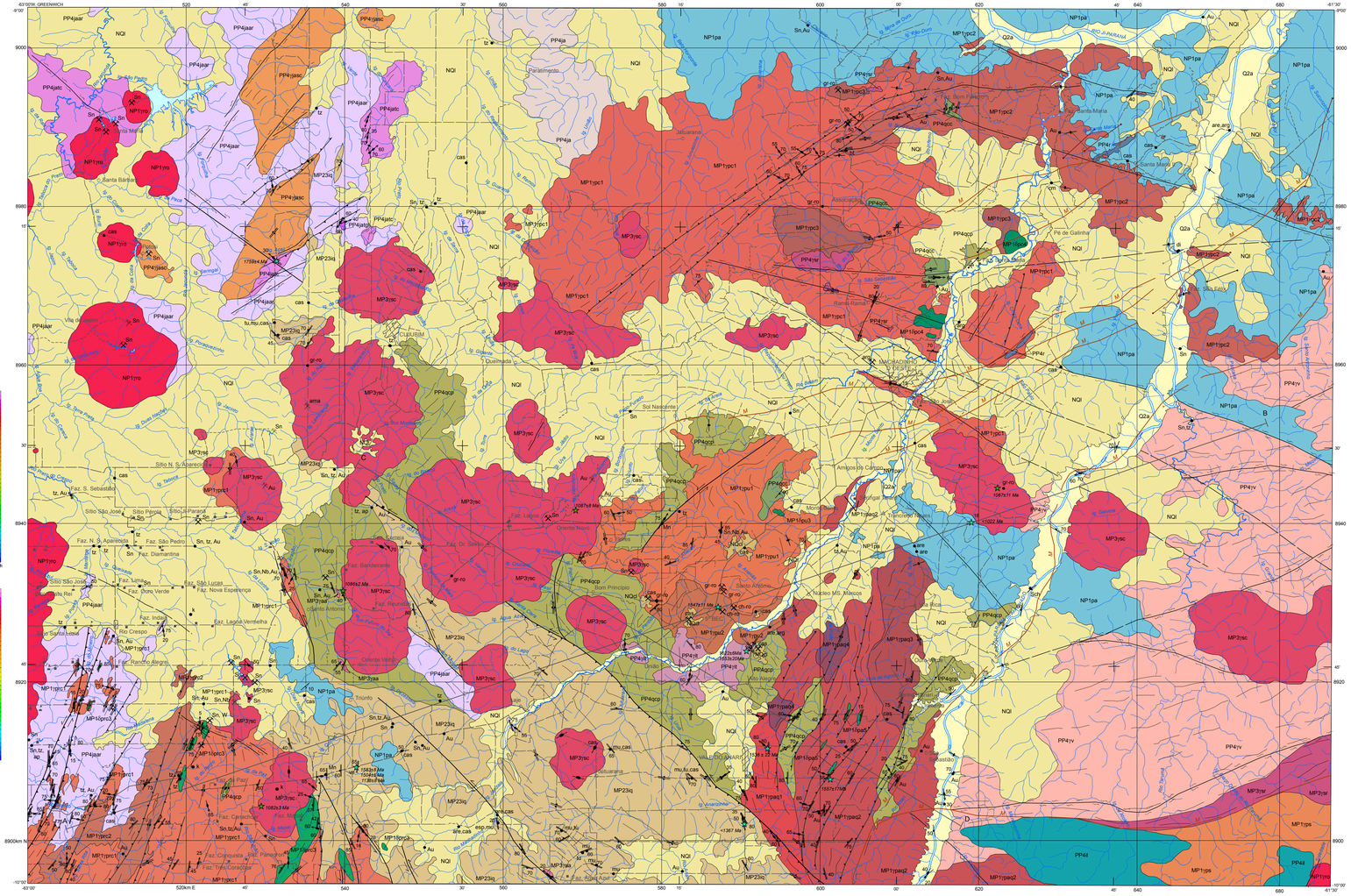

SEÇÕES GEOLÓGICAS ESQUEMÁTICAS

O Programa Geologia do Brasil – PGB é executado pelo Serviço Geológico do Brasil-CPRM, através de suas Unidades Regionais, sob a coordenação do Departamento de Geologia-DEGEO/Diretoria de Geologia e Recursos Minerais-DGM. Esta folha foi executada pela Residência de Porto Velho-REPO, através da ASSPRO-DGM, com apoio técnico da ASSPRO-DRI; da Divisão de Geologia Básica – DIGEOB, Divisão de Geoprocessamento – DIGEOP, Divisão de Cartografia – DICART, Divisão de Sensoriamento Remoto – DISERE e Divisão de Marketing – DIMARK.

Base Planimétrica digital obtida da carta impressa Folha Rio Machadinho (SC.20-X-C), publicada em 1980 pelo DSG, ajustada às imagens do Mosaico GeoCover - 2.000, retorretificado e georreferenciado segundo o Datum WGS84, de imagens ETM+ do Landsat 7 resultante da fusão das bandas 7,4,2 e 8, com resolução espacial de 14,25 metros. Esta base foi editada e atualizada pela CPRM através da Divisão de Cartografia – DICART e da ASSPRO-DRI/REPO mediante a utilização de dados atualizados e disponibilizados pelo SIPAM-RO e IBGE. Elaborada para atender ao mapeamento temático do Serviço Geológico do Brasil - CPRM.

Editoração cartográfica final na DICART - Alessandra Pacheco Cardoso Moreira

COORDENAÇÃO TÉCNICA NACIONAL
Diretor da DGM: Manoel Barretto da Rocha Neto
Chefe do DEGEO: Inácio de Medeiros Delgado
Chefe do DEREM: Reinaldo Santana Correia de Brito
Chefe da DIGEOB: Reginaldo Alves dos Santos
Chefe da DIGEOP: João Henrique Gonçalves

COORDENAÇÃO TÉCNICA REGIONAL
Ruy Benedito Callari Bahia

RESPONSÁVEL TÉCNICO (Chefe do Projeto)
Marcos Luiz do Espírito Santo Quadros

EQUIPE EXECUTORA

GEOLOGIA: Marcos Luiz do Espírito Santo Quadros, Luis Carlos Melo Palmeira, Cassiano Costa e Castro, Roman Hotzel Escardó (base pré-campo e campo)

RECURSOS MINERAIS: Marcos Luiz do Espírito Santo Quadros, Luis Carlos Melo Palmeira

GEOQUÍMICA: Cassiano Costa e Castro

GEOPROCESSAMENTO: Marcos Luiz do Espírito Santo Quadros, Antonieta Galdeano Leão, Mário Sérgio dos Santos, Leonardo Dall'Igna

COLABORAÇÃO TÉCNICA: Gilmar José Rizzotto, João Batista Freitas Andrade, Maria da Glória da Silva, Joseneusa Brilhante Rodrigues, Carlos Alberto C. Lins, Luiz Antônio da C. Pereira, Amilcar Adamy, Terezinha de Jesus Fóro

APOIO
DIGEOB-DIVISÃO DE GEOLOGIA BÁSICA
Reginaldo Alves dos Santos
DIGEOP-DIVISÃO DE GEOPROCESSAMENTO
João Henrique Gonçalves
DISERE-DIVISÃO DE SENSORIAMENTO REMOTO
Mônica Mazzini Perrotta
DICART-DIVISÃO DE CARTOGRAFIA
Paulo Roberto Macedo Bastos

UNIDADES DE CONSERVAÇÃO

- FERS (Floresta Estadual de Rondônia - Projeto Sustentável)
- FLONA (Floresta Nacional)
- PARNA (Parque Nacional)
- REBIO (Reserva Biológica)
- RESEX (Reserva Extrativista)

Nome das Unidades: 1-FERS Cedro, 2-FERS Mutum, 3-FERS Araras, 4-RESEX Maracatiara, 5-RESEX Sucupira, 6-FERS Tucano, 7-RESEX Massaranduba, 8-RESEX Seringueiras, 9-RESEX Gamela, 10-RESEX Roxinho, 11-RESEX Rio Preto-Jacundá, 12-RESEX Castanheira, 13-RESEX Freijó, 14-RESEX Piquia, 15-RESEX Itauba, 16-RESEX Jatoba, 17-RESEX Aquinopuera, 18-RESEX Mogno, 19-REBIO Jaru, 20-FERS Pompulos, 21-FLONA Jamari, 22-PARNA Campos Amazônicos, 23-FERS Gavião, 24-RESEX Angelim, 25-RESEX Ipê

PROJETOS CONSULTADOS

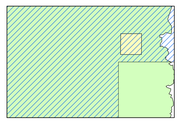

- Província Estanífera de Rondônia (Isotta et al. 1978)
- Ji-Paraná (CPRM, 1975)
- Sistema de Informações Geográficas: Geologia e Recursos Minerais do Estado de Rondônia (Quadros e Rizzotto, 2007)

LOCALIZAÇÃO DA FOLHA

ARTICULAÇÃO DA FOLHA

SC.20-V-B PORTO VELHO	SC.20-X-A CALAMA	SC.20-X-B RIO ROOSEVELT
SC.20-V-D ARIQUEMES	SC.20-X-C RIO MACHADINHO	SC.20-X-D RIO GUARIBA
SC.20-Y-B ALTO JAMARI	SC.20-Z-A JI-PARANÁ	SC.20-Z-B RIO BRANCO

COLUNA ESTRATIGRÁFICA

EON	ERA	PERÍODO	ÉPOCA	~idade
FANEROZÓICO	CENOZÓICO	QUATERNÁRIO	HOLOCENO	0,0117
			PLEISTOCENO	2,588
		NEÓGENO	PLIOCENO	5,332
MESOZÓICO		CRETÁCEO		65
				135

- **Q2a** — **Depósitos Aluvionares**: cascalho, areia, silte e argila, por vezes ferruginizados, ocorrendo na forma de pacotes irregulares e interdigitados lateralmente. Nos materiais argilosos ocorrem restos de vegetais, tais como folhas e galhos.

DEPRESSÃO DA AMAZÔNIA
- **NQcl / NQ** — **Crosta Lateritica (NQcl)**: crosta lateritica ferruginosa concrecionária, localmente colunar, com óxido de manganês e relíquitos de quartzo, contendo na parte superior, horizonte psolítico e latossolo amarelado
  Cobertura Lateritica (NQ): perfil de intemperismo representado, na base, por horizontes de saprólito de rocha, de litótipos variados, gradando em direção ao topo para horizonte mosqueado e para crosta lateritica ferruginosa (concrecionária a colunar), localmente desmantelada. Cobrindo os horizontes lateríticos, ocorrem extensos pacotes de latossolo amarelado, por vezes contendo níveis irregulares de "pedra-ferro"

Discordância

- **K** — **Kimberitos e rochas afins**

EON	ERA	PERÍODO	ÉPOCA	~idade
PROTEROZÓICO	NEOPROTEROZÓICO	TONIANO		850
		ESTENIANO		1000
		ESTATERIANO		1200
				1400
	MESOPROTEROZÓICO	CALIMIANO		1600
	PALEOPROTEROZÓICO	ESTATERIANO		1800

GRANITÓIDES PÓS-OROGÊNICOS A ANOROGÊNICOS
Maciços São Carlos, Potosi, Jecundi, Pedra Branca e Santa Bárbara

- **NP1pa** — **Suite Intrusiva Rondônia (*Younger Granites of Rondônia*)**: Biotita-sienogranito e biotita-monzogranito, em geral porfiríticos de granulação média a grossa, por vezes equigranulares, alkali-feldspato granito, topázio-mica-albita-granito, isotrópicos 998-995 Ma U-Pb
- **MP3sc** — ***Maciços Santa Clara, Oriente Novo, Massaranduba, Retiro, Moisés, Mantuiga, Primavera, Jatuarana, Montenegro, Oriente Velho***
  Suite Intrusiva Santa Clara: Biotita-monzogranito, biotita-sienogranito, subordinadamente quartzo-monzonito, em geral porfiríticos de granulação média a grossa, por vezes equigranulares de granulção fina, isotrópicos
  1082-1074 Ma U-Pb; 1087-1082 Ma Pb-Pb
- **NP1ae** — **Formação Palmeiral, arenito**: Arenito arcoseano, arenito feldspático com níveis conglomeráticos, exibindo estratificação cruzada acanalada e estrutura de escape de fluidos
  <1022 Ma U-Pb (idade máxima da sedimentação)
- **MP3ag** — **Suite Intrusiva Igarapé Água Azul**: Biotita monzogranito de granulação média, ocorrendo na forma de corpos lenticulares subconcordantes à estruturação regional. Granito do tipo "S" (fusão parcial) 1138 Ma Pb-Pb
- **MP2ig** — **Formação Igarapé Quinze**: Paragnaisses, mica xisto, silimanita-biotita xisto, metaturbidito, quartzito e lentes de anfibolito (rochas intensamente intemperizadas/saprolitizadas)
  <1387 Ma (idade máxima da sedimentação)

GRANITÓIDES PÓS-OROGÊNICOS A ANOROGÊNICOS (AMCG)
Suite Intrusiva Serra da Providência

Maciço Machadinho
- **MP1gm** — **Machadinho, fácies 1 (pc1)**: biotita-monzogranito porfirítico (pórfiro), hornblenda-biotita meso-leucogranito porfirítico, localmente com textura rapakivi, isotrópicos a miloníticos
- **MP1gm** — **Machadinho, fácies 2 (pc2)**: biotita-monzogranito porfirítico (pórfiro), localmente com textura rapakivi, isotrópicos a miloníticos
- **MP1gm** — **Machadinho, fácies 3 (pc3)**: charnockito porfirítico de granulação grossa, isotrópico, localmente deformados (metacharnockito)
- **MP1gm** — **Machadinho, fácies 4 (pc4)**: gabro e metagabro, metagabronorito, metanorito e metadiabásio

Maciço União
- **MP1gu** — **União, fácies 1 (pc1)**: biotita-monzogranito porfirítico, hornblenda-biotita monzogranito, biotita sienogranito, localmente com a subordinadamente ebonglitos, quartzo monzonito, isotrópicos a miloníticos 1532 Ma U-Pb
- **MP1gu** — **União, fácies 2 (pc2)**: charnockito porfirítico de granulação grossa, isotrópico
- **MP1gu** — **Aquariquara, fácies 3 (pc3)**: hornblenda metamonzogranito com titanita e magnetita, miloníticos e localmente deformado ao longo de zonas miloníticas de ultramilonitos 1547 Ma U-Pb
- **MP1gu** — **União, fácies 4 (pc4)**: metagabro e metadiabásio

Maciço Aquariquara
- **MP1gaq** — **Aquariquara, fácies 1(pac1)**: biotita-metamonzogranito porfirítico de granulação grossa, miloníticado e deformado
- **MP1gaq** — **Aquariquara, fácies 2 (pac2)**: metamonzogranito/metasienogranito fino com hornblenda, biotite e magnetita, miloníticado a granofírico
- **MP1gaq** — **Aquariquara, fácies 3 (pac3)**: hornblenda metamonzogranito com titanita e magnetita, miloníticado
- **MP1gaq** — **Aquariquara, fácies 4 (pac4)**: metacharnockito porfirítico miloníticado
- **MP1gaq** — **Aquariquara, fácies 5 (pac5)**: anfibolito e metagabro de granulação fina

Maciço Rio Crespo
- **MP1gcr** — **Rio Crespo, fácies 1(prc1)**: biotita-hornblenda granite quartzo-feldspático fino e de composição monzogranítica, localmente porfirítico metamorfizado, porfirítico miloníticado e/ou granofírico (tipo augen-gnaisse) e metamorfizado fino a porfírico com granulação média, localmente deformado e migmatizado. Acamam associados diques de metamáficas 1547 Ma U-Pb; 1520 Ma U-Pb; 1520 Ma U-Pb
- **MP1gcr** — **Rio Crespo, fácies 2 (prc2)**: charnockito granulitizado, granulito tálcico charnockítico
- **MP1gcr** — **Rio Crespo, fácies 3 (prc3)**: metagabro, metadiabásio e anfibolito

- **MP1gi** — **Suite Intrusiva Itamarati**: Granada-silimanita-cordierita granito-metagranito do tipo "S", biotita metamonzogranito (granitóides a cordierita) Geração G2 1553 Ma U-Pb

DOMÍNIO JAMARI
Complexo Quatro Cachoeiras
- **PP4cpcq** — **Quatro Cachoeiras, metapelitos (PP4cpcq)**: granada-silimanita-cordierita gnaisse migmatizado (migmatito pelítico), granada-biotita-silimanita-cordierita gnaiss, gnaisse leucogranítico, além de lentes de granulito máfico <1600 Ma (sedimentação)
- **PP4cpcq** — **Quatro Cachoeiras, calcissilicática (PP4cpcq)**: gnaisse calcissilicático migmatizado, com lentes de anfibolito subordinadamente

Complexo Jamari
- **PP4jar** — **Compaixo Jamari (PP4jar)**: ortognaisse tonalítico, enderbítico e quartzo-diorítico, paragnaisse e anfibolito não individualizados
  1767-1743 Ma U-Pb; 1677-1649 Ma U-Pb; 1334 Ma U-Pb
- **PP4jar** — **Ortognaisse Ariquemes (PP4jar)**: biotita-hornblenda gnaisse tonalítico migmatizado, gnaisse enderbítico e gnaisse quartzo-diorítico, com lentes de anfibolito
  1753 Ma U-Pb; 1677 Ma U-Pb
- **PP4jatc** — **Metatonalito Cujubim (PP4jatc)**: metatonalito, metagranodiorito e quartzo-metadiorito
  1759 Ma U-Pb
- **PP4jasc** — **Gnaisses Sienograníticos Cujubim (PP4jasc)**: ortognaisse e granito-gnáissico de composição monzogranítica, sienogranítica e subordinadamente alcali-feldspato granítica
- **PP4jag** — **Jamari, granulito máfico (PP4jag)**: granulito máfico migmatizado

DOMÍNIO ROOSEVELT-JURUENA
Complexo Juruena
- **PP4rsr** — **Granito São Romão (PP4rsr)**: hornblenda-biotita metamonzogranito, biotita metamonzogranito e biotita metasienogranito. Granito-gnáissico fino granulitizado, composição monzo/sienogranítica, ocorrem como megaenclaves nas rochas da Suíte Intrusiva Serra da Providência
- **PP4rv** — **Suíte Plutônica Vitória (PP4rv)**: gnaisses tonalítico, granodiorítico, enderbítico a monzodiorítico. Metatonalito, metagranodiorito, quartzo-metadiorito e localmente anfibolito

- **PP4ii** — **Formação Igarapé Lourdes**: Metassiltito, filito, metarenito, xisto, metatufo, metavulcânica e formação ferrífera
- **PP4v** — **Grupo Roosevelt**: Metassiltito e metarenito

NOTAS: Idades em Ma (Milhões de anos). U-Pb=Urânio-Chumbo; Pb-Pb=Chumbo-Chumbo; Ar-Ar=Argônio-Argônio; Sm-Nd=Samário-Neodímio;
Valores de datações radiométricas em cor vermelha indicam idades de cristalização, em verde idades de metamorfismo, em azul idades de sedimentação.

Setas indicam possibilidade de variação na idade/posição estratigráfica.
Linha diagonal entre caixa não identifica empilhamento litoestratigráfico.

- Contato
- Falha ou zona de cisalhamento encoberta
- Falha ou zona de cisalhamento contracional
- Falha ou zona de cisalhamento transpressional
- Falha ou zona de cisalhamento transcorrente sinistral
- Falha ou zona de cisalhamento indiscriminada
- Falha interpretada pela geofísica: M-magnetometria
- Lineamentos estruturais: traços de superfícies S
- Acamamento com mergulho medido
- Foliação com mergulho medido
- Foliação vertical
- Foliação milonítica com mergulho medido
- Foliação milonítica vertical
- Foliação de fluxo magmático com mergulho medido
- Foliação de fluxo magmático vertical
- Lineação de estiramento com caimento medido
- Dique máfico
- Dique máfico encoberto parcialmente
- Dique máfico identificado pela geofísica: M-magnetometria
- Kimberitos
- Mina
- Garimpo
- Ocorrência

DATAÇÃO GEOCRONOLÓGICA
- Método U-Pb em Zircão (LA-ICP-MS)
- Método Pb-Pb em Zircão (Evaporação)

SEÇÕES GEOLÓGICAS
- Bloco que se afasta
- Bloco que se aproxima
- Falha ou zona de cisalhamento contracional

OCORRÊNCIA MINERAL
Água-Marinha (ama); Areia (are); Argila (arg); Ouro (Au); Brita (bit); Cascalho (cas); Charnockito-Rocha Ornamental (ck-ro); Caulim (cm), Diamante (di); Especialerita (esp), Granito-Rocha Ornamental (gr-ro); Manganês (Mn), Muscovita (mu), Nióbio (Nb), Scheelita (Sch), Estanho (Sn); Turmalina (tu), Topázio (tz), Tungstênio (W), Vermiculita (ve), apatita (ap)

- Perímetro urbano
- Localidades
- Propriedade rural
- Escola
- Igreja
- Cemitério
- Campo de pouso
- Estrada pavimentada
- Estrada não pavimentada
- Caminho
- Limite estadual
- Curso de água perene

CARTA GEOLÓGICA

ESCALA 1:250.000

5 2,5 0 5 10 15 20 km

PROJEÇÃO UNIVERSAL TRANSVERSA DE MERCATOR
Origem da quilometragem UTM: equador e Meridiano Central 63° W Gr
acrescidas as constantes: 10.000 km e 500 km, respectivamente.

Datum horizontal: WGS84

Declinação magnética do centro da folha em 2009: 12° 14' W variando 0° 9' W/ano

2011

CPRM Serviço Geológico do Brasil
Secretaria de Geologia, Mineração e Transformação Mineral
Ministério de Minas e Energia
GOVERNO FEDERAL BRASIL PAÍS RICO É PAÍS SEM POBREZA