

**MINISTÉRIO DE MINAS E ENERGIA**  
**SECRETARIA DE GEOLOGIA, MINERAÇÃO E TRANSFORMAÇÃO MINERAL**  
**CPRM - SERVIÇO GEOLÓGICO DO BRASIL**

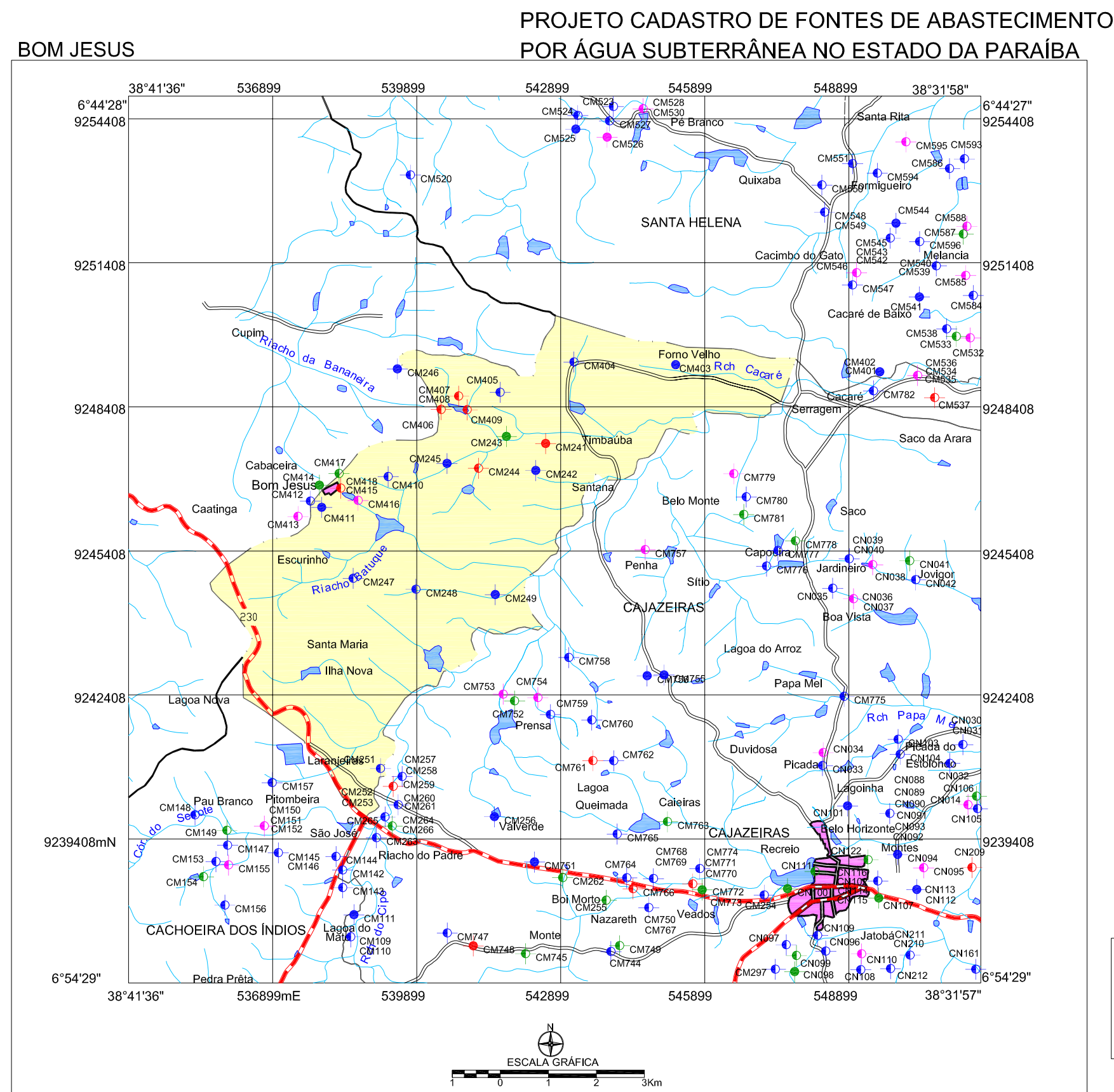

**LEGENDA**

|  |                      |
|--|----------------------|
| POÇO TUBULAR PÚBLICO   | POÇO TUBULAR PRIVADO |
| Em Operação  | Em Operação          |
| Paralisado   | Paralisado           |
| Não Instalado  | Não Instalado        |
| Abandonado   | Abandonado           |
| Poço Escavado  | Fonte Natural        |
| N° de ordem correspondente ao identificador do ponto no banco de dados<br>Ex: C751 |                      |

**CONVENÇÕES CARTOGRÁFICAS**

|                         |                               |
|-------------------------|-------------------------------|
| Limite estadual         | Sede do Município             |
| Limite municipal        | Curso d' água permanente      |
| Estrada pavimentada     | Curso d' água intermitente    |
| Estrada não pavimentada | Açude, barragem, lago e lagoa |

**ARTICULAÇÃO  
 DAS CARTAS  
 DA SUDENE**

**CAJAZEIRAS  
 M- 1127  
 FUSO 24**



Mapa elaborado a partir da Base Cartográfica Digital do Estado da Paraíba, cedida pela Secretaria de Estado da Ciência e Tecnologia e do Meio Ambiente - SECTMA, composta cartas topográficas na escala 1:100.000, com Projeção Cartográfica Universal Transversa de Mercator - UTM, oriundas da SUDENE.

O Projeto Cadastro de Fontes de Abastecimento por Água Subterrânea no Estado da Paraíba foi executado pela CPRM - Serviço Geológico do Brasil, através de equipes das Superintendências Regionais de Recife, Salvador, Belo Horizonte, Porto Alegre, Belém, Manaus e das Resoluções de Fortaleza e Teresina, no período de outubro de 2003 a dezembro de 2005. Os trabalhos foram desenvolvidos sob a coordenação da Divisão de Hidrogeologia e Exploração - DHEXP do Departamento de Hidrologia - DEHD, Rio de Janeiro.

|  |  |  |
|--|--|--|
| <b>CPRM</b><br>Serviço Geológico do Brasil                   | <b>PRODEEM</b><br>Programa de Desenvolvimento Energético   | <b>LUZ</b><br>Programa de Desenvolvimento Energético |
| Secretaria de Geologia,<br>Mineração e Transformação Mineral | Secretaria de Planejamento<br>e Desenvolvimento Energético | Ministério de<br>Minas e Energia                     |

**MAPA DE PONTOS D'ÁGUA  
 2005**