

MINISTÉRIO DE MINAS E ENERGIA

**PROJETO CADASTRO  
DE FONTES DE  
ABASTECIMENTO POR  
ÁGUA SUBTERRÂNEA**

**VALE DO JEQUITINHONHA**

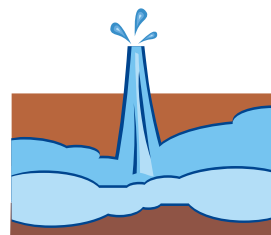
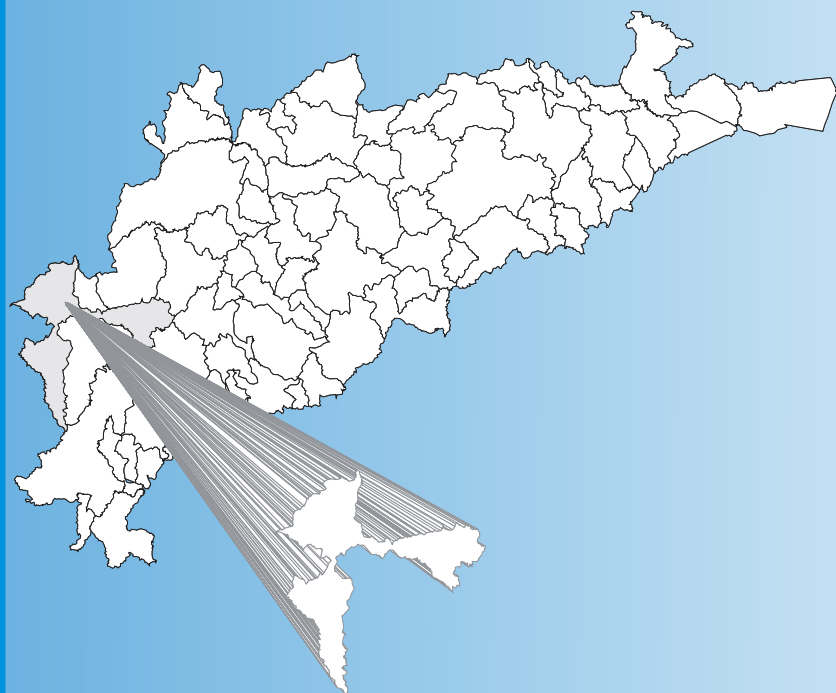

**DIAGNÓSTICO DO MUNICÍPIO DE  
BOCAIÚVA-MG**

2005

**CPRM**  
Serviço Geológico do Brasil

**PRODEEM**  
O Brasil no Rio, o futuro sustentável

Programa  
**LUZ**  
para todos

Secretaria de Geologia,  
Mineração e Transformação Mineral

Secretaria de Planejamento  
e Desenvolvimento Energético

Ministério de  
Minas e Energia

**BRASIL**  
UM PAÍS DE TODOS  
GOVERNO FEDERAL

---

MINISTÉRIO DE MINAS E ENERGIA  
*Silas Rondeau Cavalcante Silva*  
Ministro de Estado

SECRETARIA EXECUTIVA  
*Nelson José Hubner Moreira*  
Secretário Executivo

---

SECRETARIA DE PLANEJAMENTO E  
DESENVOLVIMENTO ENERGÉTICO  
*Márcio Pereira Zimmermam*  
Secretário

---

SECRETARIA DE GEOLOGIA, MINERAÇÃO  
E TRANSFORMAÇÃO MINERAL  
*Cláudio Scliar*  
Secretário

---

PROGRAMA LUZ PARA TODOS  
*Aurélio Pavão*  
Diretor do Programa

PROGRAMA DE DESENVOLVIMENTO  
ENERGÉTICO DOS ESTADOS E  
MUNICÍPIOS  
PRODEEM  
*Luiz Carlos Vieira*  
Diretor

SERVIÇO GEOLÓGICO DO BRASIL – CPRM

*Agamenon Sérgio Lucas Dantas*  
Diretor-Presidente

*José Ribeiro Mendes*  
Diretor de Hidrologia e Gestão Territorial

*Manoel Barretto da Rocha Neto*  
Diretor de Geologia e Recursos Minerais

*Álvaro Rogério Alencar Silva*  
Diretor de Administração e Finanças

*Fernando Pereira de Carvalho*  
Diretor de Relações Institucionais e  
Desenvolvimento

*Frederico Cláudio Peixinho*  
Chefe do Departamento de Hidrologia

*Fernando Antonio Carneiro Feitosa*  
Chefe da Divisão de Hidrogeologia e Exploração

*Ivanaldo Vieira Gomes da Costa*  
Superintendente Regional de Salvador

*José Wilson de Castro Temóteo*  
Superintendente Regional de Recife

*Hélio Pereira*  
Superintendente Regional de Belo Horizonte

*Darlan Filgueira Maciel*  
Chefe da Residência de Fortaleza

*Francisco Batista Teixeira*  
Chefe da Residência Especial de Teresina

---

## **COORDENAÇÃO GERAL**

Frederico Cláudio Peixinho - DEHID

## **COORDENAÇÃO TÉCNICA**

Fernando Antônio C. Feitosa - DIHEXP

## **COORDENAÇÃO ADMINISTRATIVO-FINANCEIRA**

José Emílio C. Oliveira - DIHEXP

## **APOIO TÉCNICO-ADMINISTRATIVO**

Sara Maria Pinotti Benvenuti - DIHEXP

## **COORDENAÇÃO REGIONAL**

Jaime Quintas dos S. Colares - REFO  
José Alberto Ribeiro - REFO  
Oderson A. de Souza Filho - REFO  
Francisco C. Lages C. Filho - RESTE  
João Alfredo da C. L. Neto - SUREG-RE  
José Carlos da Silva - SUREG-RE  
Luis Fernando C. Bonfim - SUREG-AS  
Haroldo Santos Viana – SUREG-BH  
Maria Antonieta Alcântara Mourão - SUREG-BH

## **EQUIPE TÉCNICA DE CAMPO**

### **REFO**

Ângelo Trévia Vieira  
Felicíssimo Melo  
Francisco Alves Pessoa  
Jader Parente Filho  
José Roberto de Carvalho Gomes  
Liano Silva Veríssimo  
Luiz da Silva Coelho  
Robério Bôto de Aguiar

### **RESTE**

Antônio Reinaldo Soares Filho  
Carlos Antônio Luz  
Cipriano Gomes Oliveira  
Heinz Alfredo Trein  
Ney Gonzaga de Souza

### **SUREG-RE**

Ari Teixeira de Oliveira  
Breno Augusto Beltrão  
Cícero Alves Ferreira  
Cristiano de Andrade Amaral  
Dunaldson Eliezer G. A da Rocha  
Franklin de Moraes  
Frederico José Campelo de Souza  
Jardo Caetano dos Santos  
José Wilson de Castro Temóteo  
João de Castro Mascarenhas  
Jorge Luiz Fortunato de Miranda  
Luiz Carlos de Souza Júnior  
Manoel Júlio da Trindade G. Galvão  
Saulo de Tarso Monteiro Pires  
Sérgio Monthezuma S. Guerra  
Simeones Neri Pereira  
Valdecílio Galvão Duarte de Carvalho  
Vanildo Almeida Mendes

### **SUREG-SA**

Edvaldo Lima Mota  
Edmilson de Souza Rosa  
Herminio Brasil Vilaverde Lopes  
João Cardoso Ribeiro M. Filho  
Luis Henrique Monteiro Pereira  
Pedro Antônio de Almeida Couto

Vânia Passos Borges

## **SUREG-BH**

Angélica Garcia Soares  
Eduardo Jorge Machado Simões  
Ely Soares de Oliveira  
Haroldo Santos Viana  
Reynaldo Murilo D. Alves de Brito

## **EM DESTAQUE**

Almir Araújo Pacheco - SUREG-BE  
Ana Cláudia Vieira - SUREG-PA  
Bráulio Robério Caye - SUREG-PA  
Carlos J. B. Aguiar - SUREG-MA  
Geraldo de B. Pimentel - SUREG-PA  
José Cláudio Viegas C. - SUREG-SA  
Paulo Pontes Araújo - SUREG-BE  
Tomás E. Vasconcelos - SUREG-GO

## **RECENSEADORES**

Acácio Ferreira Júnior  
Adriana de Jesus Felipe  
Álerson Falieri Suarez  
Almir Gomes Freire - CPRM  
Ângela Aparecida Pezzuti  
Antônio Celso R. de Melo - CPRM  
Antônio Edílson Pereira de Souza  
Antônio Jean Fontenele Menezes  
Antônio Manoel Marciano Souza  
Antônio Marques Honorato  
Armando Arruda Câmara F.- CPRM  
Carlos Alberto G. de Andrade - CPRM  
Celso Viana Maciel  
Cícero René de Souza Barbosa  
Cláudio Márcio Fonseca Vilhena  
Claudionor de Figueiredo  
Cleiton Pierre da Silva Viana  
Cristiano Alves da Silva  
Edivaldo Fateicha - CPRM  
Eduardo Benevides de Freitas  
Eduardo Fortes Crisóstomos  
Eliomar Coutinho Barreto  
Emanuelly de Almeida Leão  
Emerson Garret Menor  
Emicles Pereira C. de Souza  
Érika Peconick Ventura  
Erval Manoel Linden - CPRM  
Ewerton Torres de Melo  
Fábio de Andrade Lima  
Fábio de Souza Pereira  
Fábio Luiz Santos Faria  
Francisco Augusto A. Lima  
Francisco Edson Alves Rodrigues  
Francisco Ivanir Medeiros da Silva  
Francisco José Vasconcelos Souza  
Francisco Lima Aguiar Junior  
Francisco Pereira da Silva - CPRM  
Frederico Antônio Araújo Meneses  
Geancarlo da Costa Viana  
Genivaldo Ferreira de Araújo  
Gustavo Lira Meyer  
Haroldo Brito de Sá  
Henrique Cristiano C. Alencar  
Jamile de Souza Ferreira  
Jaqueline Almeida de Souza  
Jefté Rocha Holanda  
João Carlos Fernandes Cunha  
João Luis Alves da Silva  
Joelza de Lima Enéas  
Jorge Hamilton Quidute Goes  
José Carlos Lopes - CPRM  
Joselito Santiago Lima  
Josemar Moura Bezerril Junior

Julio Vale de Oliveira  
Kênia Nogueira Diógenes  
Marcos Aurélio C. de Góis Filho  
Mário Wardi Junior  
Matheus Medeiros Mendes Carneiro  
Maurício Vieira Rios - CPRM  
Michel Pinheiro Rocha  
Narcelya da Silva Araújo  
Nicácia Débora da Silva  
Oscar Rodrigues Aciolly Júnior  
Paula Francinete da Silveira Baia  
Paulo Eduardo Melo Costa  
Paulo Fernando Rodrigues Galindo  
Pedro Hermano Barreto Magalhães  
Raimundo Correa da Silva Neto  
Ramiro Francisco Bezerra Santos  
Raul Frota Gonçalves  
Rodrigo Araújo de Mesquita  
Romero Amaral Medeiros Lima  
Rosângela de Assis Nicolau  
Saulo Moreira de Andrade - CPRM  
Sérvulo Fernandez Cunha  
Thiago de Menezes Freire  
Valdirene Carneiro Albuquerque  
Vicente Calixto Duarte Neto - CPRM  
Vilmar Souza Leal - CPRM  
Wagner Ricardo R. de Alkimim  
Walter Lopes de Moraes Junior

## **TEXTO**

## **ORGANIZAÇÃO**

**Haroldo Santos Viana**

## **ILUSTRAÇÕES**

**Elizabeth de Almeida Cadete Costa,  
Haroldo Santos Viana,  
Márcio Ferreira Augusto**

## **EDITORIAÇÃO**

**Sarah Costa Cordeiro  
Elizabeth de Almeida Cadete Costa**

## **BANCO DE DADOS**

### **Coordenação**

Francisco Edson Mendonça Gomes

### **Administração**

Eriveldo da Silva Mendonça

### **Consistência**

Janólfta Leda Rocha Holanda

## **MAPAS DE PONTOS D'ÁGUA**

### **Execução**

Nelson Baptista de Oliveira R. Costa  
Graziela da Silva Rocha Oliveira

## **NORMALIZAÇÃO BIBLIOGRÁFICA**

Maria Madalena Costa Ferreira

# PROJETO CADASTRO DE FONTES DE ABASTECIMENTO POR ÁGUA SUBTERRÂNEA

Executado pela Companhia de Pesquisa de Recursos Minerais –  
CPRM

Superintendência Regional de Belo Horizonte

CPRM – Superintendência Regional de Belo Horizonte

Av. Brasil, 1731 – Bairro Funcionários

Belo Horizonte – MG – 30140-002

Fax: (31) 3261-5585

Tel: (31) 3261-0391

<http://www.cprm.gov.br>

## ***Ficha catalográfica***

Companhia de Pesquisa de Recursos Minerais – CPRM

Projeto Cadastro de Abastecimento por Águas Subterrâneas, Estados de Minas Gerais e Bahia: diagnóstico do município de Bocaiúva, MG .– \*\*\*Haroldo Santos Viana, \*Érika Peconik Ventura, \*Wagner Ricardo Rocha de Alkimim. Belo Horizonte: CPRM, 2004.

17p., il., 71 volumes, inclui planilha de dados e mapa de pontos de água. (Série SUBPROGRAMA: Levantamentos de dados Hidrogeológicos Básicos) versão digital e convencional.

1- Hidrogeologia. 2- Recursos Hídricos. I- Título. II- Viana, H. S. III- Ventura, E. P. IV - Alkimim, W.R.R. de. V- Série.

\*Equipe de Campo

\*\*Organizador/Coordenador de Campo/Recenseador

CDU 556.3

V614p

Direitos Autorais desta edição: CPRM – Serviço Geológico do Brasil

**É permitida a reprodução parcial desta publicação desde que mencionada a fonte.**



## APRESENTAÇÃO

---

A CPRM – Serviço Geológico do Brasil, cuja missão é gerar e difundir conhecimento geológico e hidrológico básico para o desenvolvimento sustentável do Brasil, desenvolve no Nordeste brasileiro, para o Ministério de Minas e Energia, ações visando o aumento da oferta hídrica, que estão inseridas no Programa de Água Subterrânea para a região Nordeste, em sintonia com os programas do governo federal.

Executado por intermédio da Diretoria de Hidrologia e Gestão Territorial, desde o início o programa é orientado para uma filosofia de trabalho participativa e interdisciplinar e, atualmente, para fomentar ações direcionadas para inclusão social e redução das desigualdades sociais, priorizando ações integradas com outras instituições, visando assegurar a ampliação dos recursos naturais e, em particular, dos recursos hídricos subterrâneos, de forma compatível com as demandas da região nordestina.

É neste contexto que está sendo executado o Projeto Cadastro de Fontes de Abastecimento por Água Subterrânea, localizado no semi-árido do Nordeste, que engloba os estados do Piauí, Ceará, Rio Grande do Norte, Paraíba, Pernambuco, Alagoas, Sergipe e Bahia, e norte de Minas Gerais e do Espírito Santo.

Embora com múltiplas finalidades, este Projeto visa atender diretamente às necessidades do PRODEEM, no que se refere à indicação de poços tubulares em condições de receber sistemas de bombeamento por energia solar.

Assim, esta contribuição técnica de significado alcance social do Ministério de Minas e Energia, em parceria com as Secretarias de Energia e de Minas e Metalurgia e com o Serviço Geológico do Brasil, servirá para dar suporte aos programas de desenvolvimento da região, com informações consistentes e atualizadas e, sobretudo, dará subsídios ao Programa Fome Zero, no tocante às ações efetivas para o abastecimento público e ao combate à fome das comunidades sertanejas do semi-árido nordestino.

José Ribeiro Mendes  
Diretor de Hidrologia e Gestão Territorial  
CPRM – Serviço Geológico do Brasil

*Ministério de Minas e Energia  
Secretaria de Energia / Secretaria de Minas e Metalurgia  
Programa de Desenvolvimento Energético de Estados e Municípios - PRODEEM  
CPRM - Serviço Geológico do Brasil  
Diretoria de Hidrologia e Gestão Territorial*

**PROJETO CADASTRO DE FONTES DE ABASTECIMENTO  
POR ÁGUA SUBTERRÂNEA**

**ESTADO DE MINAS GERAIS E BAHIA**

**DIAGNÓSTICO DO MUNICÍPIO DE BOCAIÚVA-MG**

**ORGANIZAÇÃO DO TEXTO**

**Haroldo Santos Viana**

**EQUIPE DE CAMPO**

**Eduardo Jorge Machado Simões  
Coordenador**

**Gustavo Lira Meyer  
Rosângela de Assis Nicolau  
Recenseadores**

## SUMÁRIO

1. INTRODUÇÃO.....	1
2. ÁREA DE ABRANGÊNCIA.....	1
Figura 1 – Área de abrangência do projeto.....	1
3. METODOLOGIA.....	2
4. CARACTERIZAÇÃO DO MUNICÍPIO DE BOCAIUVA .....	2
4.1 Localização e Acesso .....	2
4.2 Aspectos Socioeconômicos.....	3
4.3 Aspectos Fisiográficos .....	3
Figura 2 – Localização do município de Bocaiúva .....	4
4.4 Geologia .....	4
5. RECURSOS HÍDRICOS .....	5
5.1 - Águas Superficiais.....	5
5.2 - Águas Subterrâneas.....	5
5.2.1 - Domínios Hidrogeológicos .....	5
FIGURA 3 – Geologia simplificada do município de Bocaiúva .....	6
5.2.2 - Diagnóstico dos Pontos Cadastrados.....	8
Figura 4 – Tipos de pontos de água cadastrados .....	9
Figura 5 – Natureza da propriedade dos terrenos onde existem poços tubulares.....	9
Quadro 1 – Situação dos poços cadastrados .....	9
Figura 6 – Situação dos poços tubulares públicos.....	10
Figura 7 – Situação dos poços tubulares particulares.....	10
Figura 8 – Uso da água subterrânea .....	11
Figura 9 – Poços tubulares em uso e passíveis de funcionamento.....	11
5.2.3 Características Físicas dos Poços Tubulares .....	11
5.2.4 Características Físicas das Fontes Naturais .....	12
5.2.5 Aspectos Quantitativos .....	12
Quadro 2 – Estimativa da disponibilidade instalada atual e potencial .....	12
5.2.6 Aspectos Qualitativos .....	13
Figura10 – Qualidade das águas subterrâneas do município de Bocaiúva. ....	13
6. CONCLUSÕES E RECOMENDAÇÕES .....	14
REFERÊNCIAS BIBLIOGRÁFICAS .....	15
APÊNDICE - Planilha de Dados das Fontes de Abastecimento .....	16
ANEXO 1 - Mapa de Pontos de Água.....	17

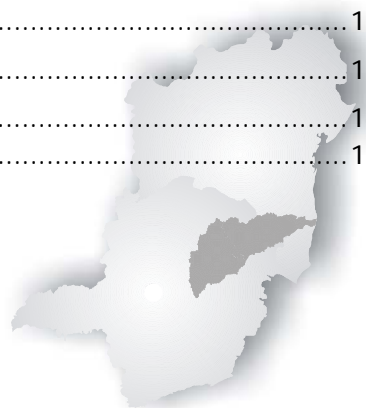

## 1. INTRODUÇÃO

O Polígono das Secas apresenta um regime pluviométrico marcado por extrema irregularidade de chuvas, no tempo e no espaço. Nesse cenário, a escassez de água constitui um forte entrave ao desenvolvimento socioeconômico e, até mesmo, à subsistência da população. A ocorrência cíclica das secas e seus efeitos catastróficos são por demais conhecidos e remontam aos primórdios da história do Brasil.

Esse quadro de escassez poderia ser modificado em determinadas regiões, através de uma gestão integrada dos recursos hídricos superficiais e subterrâneos. Entretanto, a carência de estudos de abrangência regional, fundamentais para a avaliação da ocorrência e da potencialidade desses recursos, reduz substancialmente as possibilidades de seu manejo, inviabilizando uma gestão eficiente. Além disso, as decisões sobre a implementação de ações de convivência com a seca exigem o conhecimento básico sobre a localização, caracterização e disponibilidade das fontes de água superficiais e subterrâneas.

Para um efetivo gerenciamento dos recursos hídricos, principalmente num contexto emergencial, como é o caso das secas, merece atenção a utilização das fontes de abastecimento de água subterrânea, pois esse recurso pode tornar-se significativo no suprimento hídrico da população e dos rebanhos. Neste sentido, um fato preocupante é o desconhecimento generalizado, em todos os setores, tanto do número quanto da situação das captações existentes, fato este agravado quando se observa a grande quantidade de captações de água subterrânea no semi-árido, principalmente em rochas cristalinas, desativadas e/ou abandonadas por problemas de pequena monta, em muitos casos passíveis de serem solucionados com ações corretivas de baixo custo.

Para suprir as necessidades das instituições e demais segmentos da sociedade atuantes na região nordestina, no atendimento à população quanto à garantia de oferta hídrica, principalmente nos momentos críticos de estiagem, a CPRM está realizando o **Projeto Cadastro de Fontes de Abastecimento por Água Subterrânea** em consonância com as diretrizes do Governo Federal e consoante propósitos apresentados pelo Ministério de Minas e Energia.

Este Projeto tem como objetivo a realização do cadastro de todos os poços tubulares, poços amazonas representativos, fontes naturais, barragens subterrâneas e reservatórios superficiais significativos (barragens, açudes, barreiros) em uma área, inicial, de 722.000 km<sup>2</sup> da região Nordeste do Brasil, excetuando-se as áreas urbanas das regiões metropolitanas.

## 2. ÁREA DE ABRANGÊNCIA

A área de abrangência do projeto de cadastramento (figura 1) estende-se pelos estados do Piauí, Ceará, Rio Grande do Norte, Paraíba, Pernambuco, Alagoas, Sergipe, Bahia, Minas Gerais e Espírito Santo.

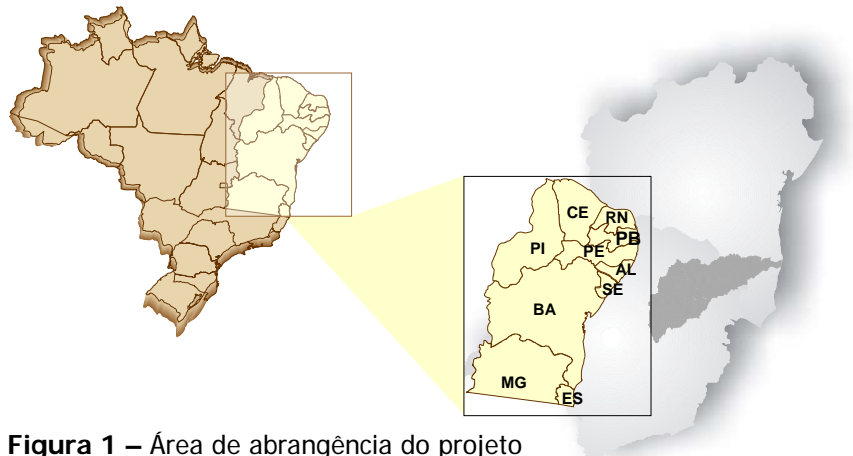

**Figura 1** – Área de abrangência do projeto

### 3. METODOLOGIA

---

O planejamento operacional para a realização desse projeto teve como base a experiência da CPRM no cadastramento de poços dos estados do Ceará e Sergipe, executado em 1998 e 2001, respectivamente. Os trabalhos de campo foram executados por microrregião, com áreas variando de 15.000 a 25.000 km<sup>2</sup>. Cada área foi levantada por uma equipe coordenada por um técnico da CPRM e composta, em média, por dois recenseadores, na maioria recém-formados de nível superior dos cursos de Geologia e Geografia, selecionados e treinados pela CPRM. A Superintendência Regional de Belo Horizonte-SUREG/BH realizou o cadastro da bacia do rio Jequitinhonha, área de grande escassez hídrica, e que abrange 67 municípios no estado de Minas Gerais e 4 municípios na Bahia.

O trabalho contemplou o cadastramento das fontes de abastecimento por água subterrânea (poço tubular, poço escavado e fonte natural), com determinação das coordenadas geográficas pelo uso do Global Positioning System (GPS) e obtenção de todas as informações passíveis de serem coletadas através de uma visita técnica (caracterização do poço, instalações, situação da captação, dados operacionais, qualidade da água, uso da água e os aspectos ambientais, geológicos e hidrológicos).

Os dados coletados foram sistematizados e repassados sistematicamente à Divisão de Hidrogeologia e Exploração da CPRM, em Fortaleza, para alimentarem um banco de dados. Com esses dados, foram confeccionados os mapas de pontos d'água dos municípios inseridos na área de atuação do projeto e que acompanham os relatórios diagnósticos.

Na elaboração dos mapas de pontos d'água, foi utilizada a base planimétrica do Banco de Dados do Sistema Geominas 1999, da Companhia de Processamento de Dados do Estado de Minas Gerais – PRODEMGE, acrescida de informações extraídas de cartas em formato *raster* do IBGE em escala 1:100 000. A confecção dos mapas e a inserção dos dados temáticos foi executada no programa *ArcGIS*.

Há municípios em que ocorrem alguns casos de poços plotados fora dos limites do mapa municipal. Tais casos decorrem de: a) imprecisão dos traçados dos limites municipais ao nível da escala de trabalho adotada; b) problemas existentes na cartografia estadual; c) informações incorretas prestadas aos recenseadores; d) erro na obtenção das coordenadas; e) diferença entre o datum usado no GPS e na cartografia. Além desse produto impresso, todas as informações coligidas estão disponíveis em meio digital, através de um CD ROM, permitindo a sua contínua atualização.

### 4. CARACTERIZAÇÃO DO MUNICÍPIO DE BOCAIUVA

---

#### 4.1 Localização e Acesso

O município de Bocaiúva está localizado na região nordeste do estado de Minas Gerais, (figura2), parte do município está na bacia do São Francisco e parte na bacia do Jequitinhonha, com sede nas coordenadas geográficas são 17,11°S de latitude e 43,82°W de longitude (PNUD, 2000). A sua área total ocupa 3.232,8 km<sup>2</sup>, e está contida nas folhas topográficas Bocaiúva (SE-23-X-C-III), Montes Claros (SE-23-X-A-VI), Jequitaiá (SE-23-X-C-II) e Curimatá (SE-23-X-C-VI), escala 1:100.000, editada pelo IBGE.

A sede municipal encontra-se a 698,0m de altitude e dista 369,0km de Belo Horizonte, capital do estado, sendo acessada a partir dessa cidade por rodovia federal (BR-135) e estradas secundárias. Localizada entre os rios Jequitinhonha, Jequitaiá e Verde Grande, o município Bocaiuense situa-se na região do Alto São Francisco e Vale do Jequitinhonha e pertence à área mineira da SUDENE, possuindo dois distritos - Terra Branca e Alto Belo, e cinco vilas - Pedregulho, Cordeiro, Machado, Camilo Prates e Sentinela.

#### 4.2 Aspectos Socioeconômicos

Os dados sócio-econômicos relativos ao município de Bocaiúva foram obtidos a partir de pesquisa ao *site* do IBGE, censo 2.000 (IBGE, 2000). A população registrada neste censo foi de 42.764 pessoas residentes na área. A população urbana aglomera-se na sede municipal totalizando 32.442 habitantes (75,86%). A densidade demográfica do município e o Índice de Desenvolvimento Humano Municipal (IDH) são, respectivamente, de 13,23 habitantes/km<sup>2</sup> e de 0,736 (PNUD, 2000).

O sistema educacional é suprido por cursos de 1<sup>o</sup> e 2<sup>o</sup> graus e curso técnico de contabilidade; cursos mais avançados a população tem que se deslocar para centros mais desenvolvidos. Regionalmente Montes Claros é cidade mais próxima com ofertas de cursos de nível universitário quanto técnicos. Existem quatro bibliotecas com bom acervo bibliográfico e documental, além de pequenas bibliotecas nos próprios estabelecimentos, que são os sustentáculos culturais do município.

A maioria da população encontra-se na faixa etária entre 0 a 19 anos. A taxa de alfabetização para esta faixa é de 97% (IBGE, 2000).

A rede geral de abastecimento de água atende a 78,9% dos domicílios, enquanto 12,8% dos domicílios são providos por poço ou nascentes na propriedade e 8,3% possuem outra forma de abastecimento de água (IBGE, 2000).

A rede de esgotamento sanitário atende 55,8% dos domicílios. Os dados do censo do IBGE demonstram que 1,7% dos domicílios têm fossa séptica, 28,2% fossa rudimentar e 13,0% não tem instalação sanitária. A maioria do lixo gerado é coletada (66,3%) pelo serviço de limpeza, enquanto 21,0% são queimados e 11,7% é jogado em terreno baldio ou logradouro ou ainda nas drenagens.

Na agricultura há produção de laranja, cana-de-açúcar, tomate e mandioca, feijão, milho e café e na pecuária a criação de galináceos, bovinos, suínos e eqüinos. O reflorestamento é uma das atividades mais importantes do município, principalmente no cultivo de eucalipto, e em menor escala de pinus, notadamente para produção de carvão vegetal, cobrindo uma área aproximada de 49.804,85ha (IBGE, 2000).

Nos recursos minerais, o quartzo, sem soma de dúvidas se destaca como o mais importante, dado a sua alta qualidade, utilizado na construção de aeronaves, e é o responsável pela implantação do alto forno da RIMA. Outros minerais como ouro, calcário, dolomita, argila e diamante são encontrados. O distrito de Terra Branca e as localidades de Pedregulho, Machado e Cordeiro ainda hoje sobrevive da extração de diamante do rio Jequitinhonha. São riquezas exploradas há décadas, desde os tempos dos Bandeirantes, como meio de sobrevivência.

#### 4.3 Aspectos Fisiográficos

A temperatura média máxima chega 32,2°C, a média anual é de 25,3°C e a média mínima de 18,5°C. No meado do ano a temperatura cai para 10 a 15°C. O índice pluviométrico é de 1.250 mm anuais, segundo estudos, mas há mais de dez anos não se atinge este número.

A vegetação predominante é do tipo cerrado. A paisagem predominante de relevo é montanhosa, entrecortada por chapadas e várzeas. A altitude máxima é atingida na serra do Espinhaço (1.485 m) e a mínima é de 597 m no rio Jequitinhonha. O solo é silto-arenoso com teores de cálcio elevados e baixo fósforo e potássio (ENCICLOPÉDIA, 1998).

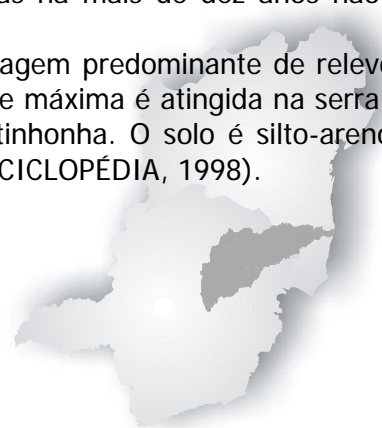

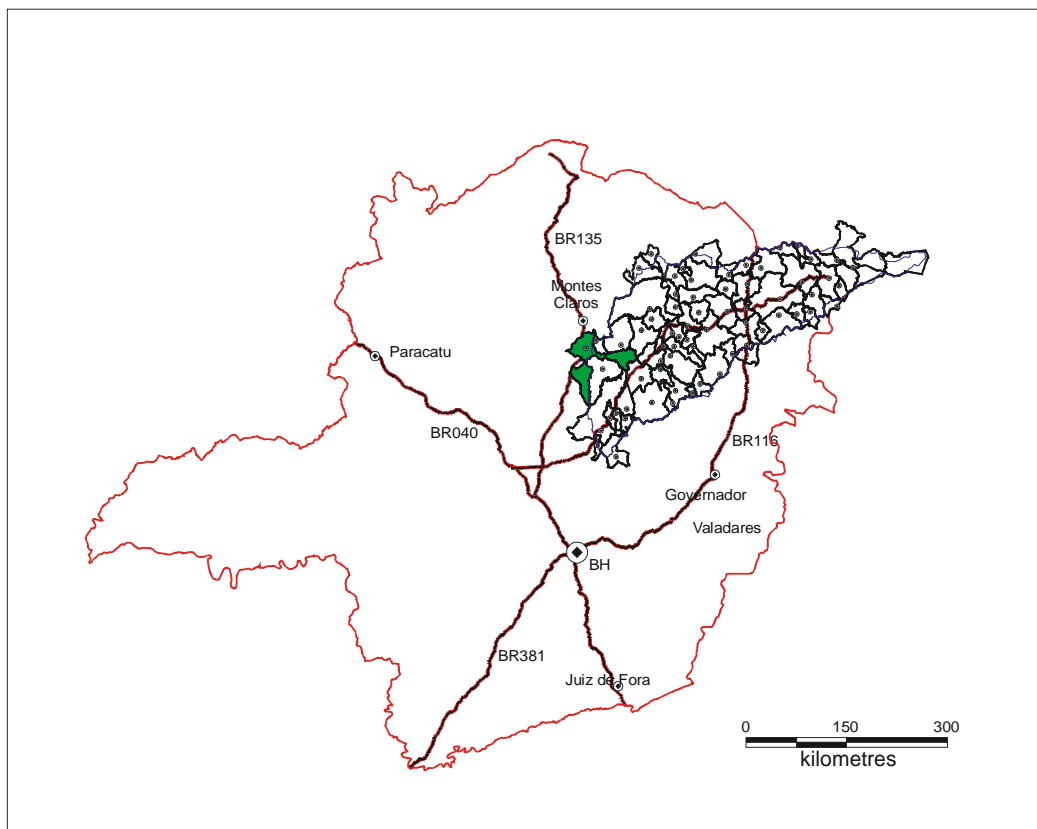

**Figura 2** – Localização do município de Bocaiúva

#### 4.4 Geologia

A figura 3 mostra a distribuição espacial das principais unidades litoestratigráficas que ocorrem na área do município (CPRM, 2003 contendo modificações apresentadas por HEINECK et al., 2004 e SOUZA et al., 2004).

O embasamento é localmente denominado de Complexo Ortognaísico de Porteirinha (A3p), caracterizado por ortognaisses do tipo TTG, granito, granulito, migmatito, anfibolito, rochas ultramáficas e intercalações de rochas supracrustais (unidades metavulcanossedimentares), de idade estimada Arqueana.

Estratigraficamente acima dessas unidades, de idade paleoproterozóica tardia a mesoproterozóica, encontra-se o Supergrupo Espinhaço representado pelo Grupo Diamantina e Supergrupo Espinhaço Indiviso. Os ambientes responsáveis pela acumulação desses depósitos foram, sobretudo fluviais e marinhos costeiros no início da sedimentação (leques aluviais, sistemas fluviais entrelaçados); representados pelas unidades do Grupo Diamantina (formações Sopa-Brumadinho e Galho do Miguel) e posteriormente, marinhos rasos (sob influência de marés). Representado pelo Supergrupo Espinhaço indiviso.

A *Formação Sopa-Brumadinho* (PMsb) é constituída de quartzito, metaconglomerado, hematita filito, metapelito, metapelitos, níveis carbonáticos e fosfáticos. A *Formação Galho do Miguel* (PMgm), a unidade superior do Grupo Diamantina, exibe um caráter litológico extremamente homogêneo dado por metarenitos finos a médios, com abundantes estratificações cruzadas de grande porte (eólico).

O Supergrupo Espinhaço indiviso (PMe) é constituído de quartzito, muscovita quartzito, quartzito arcoseano e/ou ferruginoso, lentes de metaconglomerado, quartzó filito, mica xisto. De forma geral apresenta mergulho suave a moderado, para leste.

As unidades do neoproterozóico são representadas pelas rochas intrusivas Metabásica Pedro Lessa, pelas rochas carbonáticas pertencentes ao Grupo Bambuí, e pelas seqüências do Grupo Macaúbas.

Diques e outros corpos intrusivos de metadiabásio, metagabro e anfibolito (Suíte Metabásica Pedro Lessa - 906Ma U-Pb) são notavelmente expressivos nos metassedimentos do Supergrupo Espinhaço, em especial nas formações basais.



O Grupo Macaúbas no município é formado por metadiamictito, em geral maciço, com intercalações de quartzito e filito, sobretudo nas porções mais inferiores do pacote (Formação Serra do Catuni – NP12sc) que por sua vez são recobertos por uma associação de metarritimito (filito quartzo-mica-xisto e quartzito) e metadiamictito, secados por quartzito e sericita filito e quartzo mica-xisto gradados <950 Ma U-Pb (Formação Chapada Acauã – NP12ch), no topo quartzitos do Macaúbas indiviso.

O Grupo Bambuí encontra-se representado pela Formação Lagoa do Jacaré (NP2lj) constituída por calcarenito, filito e marga e pelo Subgrupo Paraopeba indiviso (NP2bp) constituído de calcarenito, dolomito, ritmito, marga, siltito, argilito e arcóseo.

No Cretáceo Superior do Mesozóico ocorre em área restrita, no canto nordeste do município, o Grupo Urucuia (K2u), constituído por arenitos, pelito e conglomerado.

As coberturas detriticas (NQd), em parte colúvio-eluviais e com ocorrência eventual de lateritas, e (ENdl) que são latossolos de composição areno-argilosa, recobrem parte das seqüências anteriores e ocupam, em geral, as cotas mais elevadas. Para esses sedimentos pode-se atribuir uma origem residual pela atuação de ciclo erosivo em rochas mais antigas, resultando na desagregação, alteração e laterização. Esses depósitos superficiais são caracterizados por sedimentos diversificados, tanto na sua composição, quanto na sua distribuição; via de regra são formados de cascalho fino, areia, material siltico-argiloso, e porções limonitizadas, em finas camadas ou em blocos e concreções ferruginosas.

Os depósitos aluviais (Qa) constituído de sedimentos arenosos e argilo-arenosos, localmente com níveis de cascalhos. Não são bem desenvolvidos, a exceção dos vales dos rios Jequitinhonha e Jequitaí. O desenvolvimento restrito das aluviões na bacia deve-se à forma de relevo dominante na região, marcada por vertentes com ravinas e vales encaixados que não propiciam a formação de amplas planícies aluviais.

## ***5. RECURSOS HÍDRICOS***

---

### ***5.1 - Águas Superficiais***

A rede de drenagem do município é constituída pelos rios Jequitaí, Verde Grande Guavinipam, Jequitinhonha e Macaúbas. Deve-se salientar que com exceção do Jequitinhonha os demais nascem em território do município. Os rios Jequitaí e Verde Grande desaguam direto no rio São Francisco e o rio Macaúbas é afluente da margem esquerda do rio Jequitinhonha. A rede de drenagem dos rios principais apresenta padrão dendritico, enquanto que os drenos menores são retangulares.

### ***5.2 - Águas Subterrâneas***

#### ***5.2.1 - Domínios Hidrogeológicos***

No município de Bocaiuva podem-se distinguir quatro domínios hidrogeológicos: 1) rochas cristalinas do Arqueano composto pelas rochas do Complexo Porteira, rochas metamórficas do Proterozoico-Neoproterozóico do Supergrupo Espinhaço, Grupos Macaúbas e Bambuí; 2) rochas sedimentares do Cretáceo e Grupo Urucuia; 3) coberturas detriticas do Cenozóico e 4) as aluviões do Quaternário.

Esses domínios hidrogeológicos podem ser enquadrados nos seguintes sistemas aquíferos: granular, cárstico, fissurado-cárstico e fissurado. Todo o conjunto é explorado por um total de 435 poços tubulares profundos cadastrados e duas fontes naturais.

O sistema aquífero granular é constituído por sedimentos não consolidados caracterizando os aquíferos aluviais e os sedimentos pouco consolidados correspondentes aos aquíferos de coberturas detriticas laterizadas ou não; sedimentos consolidados aquíferos areníticos.



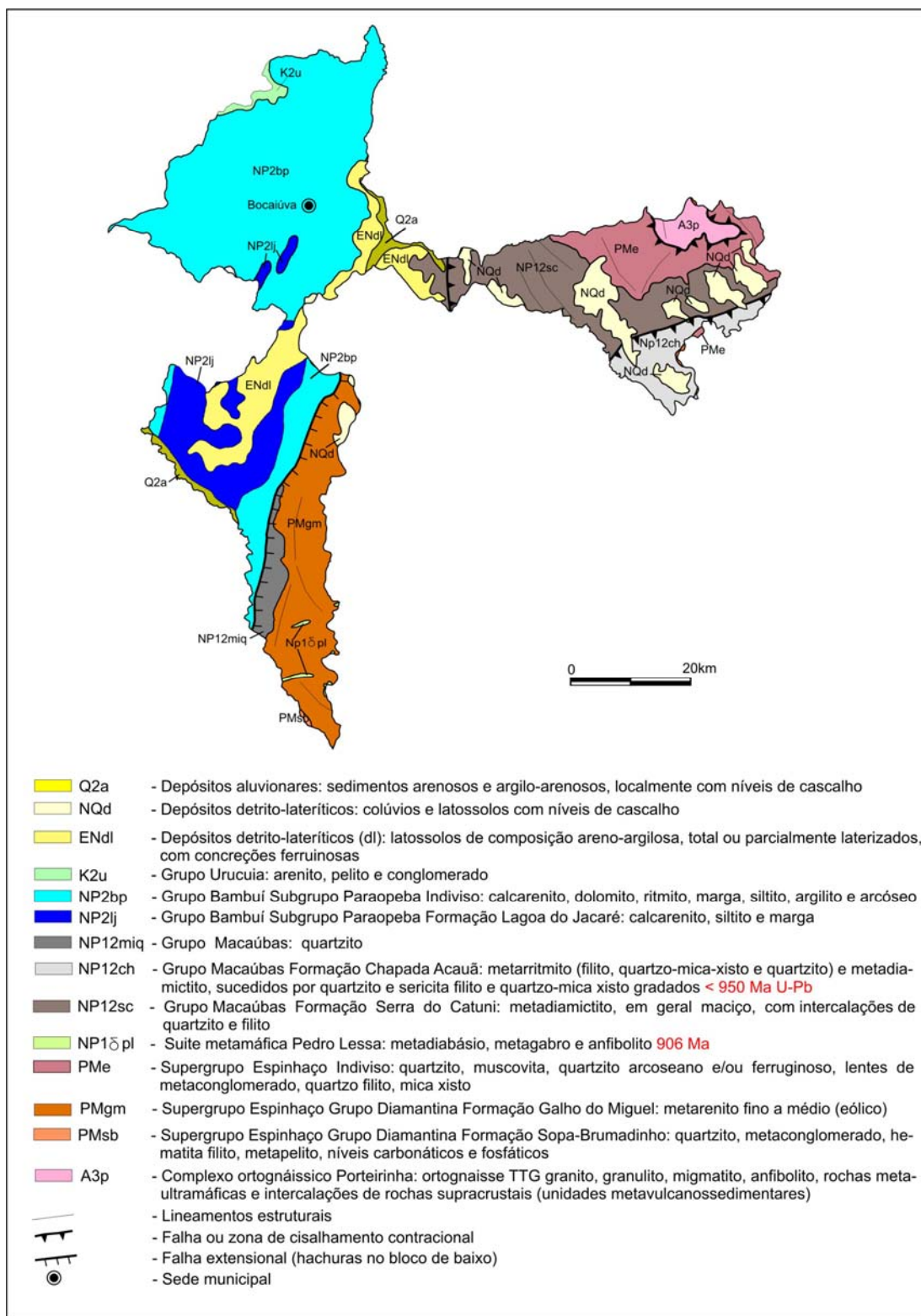

Fonte: CPRM (2003) modificado de Heineck (2004) e Souza (2004)

**FIGURA 3 – Geologia simplificada do município de Bocaiúva**

Os aquíferos aluviais ocorrem principalmente ao longo dos rios principais Jequitinhonha e Jequitai. São sedimentos na sua maioria arenosos com intercalações de silte e argila, de espessuras pouco expressivas. São aquíferos ideais para perfuração de cisternas e cacimbas, para atendimento de famílias ou pequenas comunidades. Com base no mapa geológico foram cadastrados 6 (seis) poços tubulares profundos nessa unidade, contudo, e nos valores do STD (Sais Totais Dissolvidos), acima de 220mg/l e nas profundidades desses poços, pode-se deduzir que estão captando água de aquíferos subjacentes.

Os aquíferos de coberturas detríticas do Cenozóico são constituídos de sedimentos arenosos, detríticos e/ou lateritas. Em termos hidrogeológicos têm um comportamento de aquífero granular, com porosidade primária e boa permeabilidade. Os aquíferos relacionados ao manto de decomposição são de ocorrência generalizada e mostram grande variabilidade de composição e de espessura, variando de 1 a 45m, determinada pelo tipo litológico originário, condições paleoclimáticas e condicionamento morfotectônico. São aquíferos potencialmente fracos, mas importantes no processo de recarga dos aquíferos subjacentes, através de filtração vertical. Em geral, rochas desse tipo apresentam boas condições de armazenamento e fornecimento d'água. Foram cadastrados 34 (trinta e quatro) poços tubulares profundos. Os dados construtivos revelam dados medidos de profundidades de dez poços variando de 21,0 a 102m; vazões de oito poços variando de 1,4 a 100,0m<sup>3</sup>/h; em vinte e quatro poços foram determinadas medidas de condutividade elétrica revelando valores de STD variando de 17,02 a 519,75mg/L, definindo vinte e três poços como água doce e um salobra. Dado as características do aquífero, profundidades dos poços, valores altos de STD, altas vazões, falta de informação de entradas d'água, pode-se deduzir que os poços devem estar captando água de aquífero subjacente.

O aquífero arenítico ocorre no canto noroeste do município, de pouca expressão, é caracterizado por um pacote de sedimentos, tendo na base conglomerados com seixos de quartzo ou quartzitos e arenitos argilosos, e níveis argilosos intercalados. Essas intercalações definem essa unidade como um aquífero anisotrópico. A água de chuva é a principal recarga desses aquíferos. Os pontos de descargas são verificados nos contatos com o substrato, representado na área pelas rochas pelito-carbonatadas do Bambuí. A espessura não deve ultrapassar os 100m, com frequência em torno dos 50m. Esses pontos de descarga são significativos na contribuição ao escoamento nas drenagens locais, o que de certa forma indica não serem boas, as condições de armazenamento, funcionando assim como verdadeiros filtros e captadores de água, que são repassadas aos aquíferos subjacentes. Apenas 2 (dois) poços tubulares foram cadastrados e que pelas mesmas razões apresentadas ao aquífero anterior, estão captando água de aquíferos subjacentes.

O sistema aquífero cárstico é representado pela unidade geológica mapeada como Formação Lagoa do Jacaré, do Grupo Bambuí, de idade Neoproterozóica. Ocorre na borda ocidental, no sentido NNE, é constituído por calcários de cor preta a cinza-escura, com bastante calcita preta recristalizada e localmente piritosos. Em menor escala, ocorrem níveis de rochas argilosas. Está coberto em parte por depósitos argilosos de até 20 m de espessura, na maioria das vezes, constituindo alteração da própria rocha. Sistemas aquíferos desse tipo possuem porosidade secundária resultante do alargamento, por dissolução, de superfícies de descontinuidade tais como fraturas, planos de acamamento e falhas, gerando meio de circulação altamente anisotrópico e heterogêneo formado por uma rede intrincada de condutos. Em vários pontos são observados bons afloramentos, principalmente nas localidades próximas a antiga usina de açúcar Malvina. Aí também pode-se observar maior desenvolvimento de carstificação, com presença de dolinas e surgências. Nessa unidade foram observados poços com maiores vazões, na sua maioria com nível estático mais rasos, em muitos casos jorrantes. Foram cadastrados 77 (setenta e sete) poços tubulares profundos, com base no mapa geológico, entretanto, o número é bem maior, uma vez que grande parte dos poços, citados como coberturas, na realidade estão captando água do aquífero cárstico. Os dados construtivos são carentes, com profundidades medidas de vinte e três poços apresentam valores variando de 12 a 130m; e vazões de oito poços variando de 1,88 a 100,0 m<sup>3</sup>/h; dados informados de profundidades de doze poços variando de 55,0 a 120,0m; e vazões de quatorze poços variando de 4,0 a 160,0 m<sup>3</sup>/h; em quarenta e seis poços foi possível a determinação da condutividade elétrica com valores de STD (Sais Totais Dissolvidos) variando de 260,0 a 602,25mg/L, definido trinta e seis poços como água doce e dez como água salobra.

O sistema aquífero fissurado-cárstico é representado por rochas pelito-carbonáticas do Subgrupo Paraopeba Indiviso, do grupo Bambuí, de idade Neoproterozóica. Ocorre na borda ocidental, cobre uma área de maior abrangência que as demais, e com maior número de poços perfurados. É representado por uma variedade de rochas intercaladas tais como, siltitos, às vezes calcíferos, margas, argilitos, ardósias e lentes de calcário. Dado a variedade faciológica dessa unidade, pode-se definir como um sistema heterogêneo, podendo se comportar, localmente, como sistema fissurado ou cárstico. Os depósitos de coberturas e os capeamentos de arenitos cretácicos, em menor escala, tem um papel importante na recarga desse sistema. Dos 435 poços cadastrados no município, 310 estão nessa unidade. Como os dados levantados na sua maioria são medidos, serão apresentados nessa ordem. Noventa e seis apresentaram valores de profundidades, variando de 24 a 120m, com média de 74,68m; oitenta e quatro apresentaram valores de níveis estáticos variando de 0,0 a 84,0m, com média de 12,27m; oitenta e seis apresentaram valores de vazões, variando de 1,4 a 100,0m<sup>3</sup>/h, com mediana de 15,82m<sup>3</sup>/h; em 254 poços foi possível determinar medidas de condutividade elétrica revelando valores de STD ( Sais Totais Dissolvidos), variando de 1,64 a 1.309,50mg/L, definindo 227 poços como água doce e 27 como água salobra. Sessenta e três poços apresentaram dados informados de profundidades, variando de 23 a 110m, com média de 69,76m; sessenta e seis apresentaram valores de vazões, variando de 1,5 a 80,0 m<sup>3</sup>/h, com mediana de 13,30 m<sup>3</sup>/h.

O sistema aquífero fissurado ocorre na maior parte do município sendo representado por três tipos de aquíferos, associados às rochas granitóides, às rochas xistosas e às rochas quartzíticas. Nesse sistema predominam as fraturas, falhas e xistosidades, com predomínio da porosidade secundária, apresentando, baixa vazão, sem no entanto, diminuir sua importância como alternativa de abastecimento em casos de pequenas comunidades ou como reserva estratégica em períodos prolongados de estiagem. O potencial hidrogeológico é dependente da densidade e intercomunicação das descontinuidades, aspecto que geralmente se traduz em reservatórios aleatórios e de pequena extensão.

O aquífero xistoso é representado principalmente por litótipos das formações Serra do Catuni, Chapada Acauã e Grupo Macaúbas indiviso pertencentes ao Grupo Macaúbas. Esses aquíferos também são pouco produtivos e somente em raras situações, verificam-se poços com altas vazões. Nesse aquífero foram cadastrados 4 (quatro) poços, sem dados construtivos, somente um poço com profundidade informada de 102m; em três poços foi possível a determinação de medidas de condutividades elétricas resultando em valores de STD variando de 45,67 a 300,75mg/L, caracterizando com água doce.

No aquífero quartzítico, representado pelo Supergrupo Espinhaço, foi cadastrado somente um poço tubular. Tal fato deve-se a disponibilidade de água superficial e a baixa densidade habitacional.

O aquífero granito-gnássico é representado na área pelo Complexo Ortognáissico Porteirinha. São aquíferos de baixa potencialidade hidrogeológica, ou seja, baixa vazão, aleatórios, descontínuos e de pequena extensão. O fato de não apresentarem boa circulação facilita a salinização das águas. Somente 1 (um) poço foi cadastrado nesse aquífero. Dados de perfuração mostram boa vazão, e o resultado da análise "in loco", apresentou valor de STD baixo 66,52mg/l. Pode ser explicado pela posição de locação do poço, às margens do córrego, o que de certa forma deve estar contribuindo diretamente com a vazão e qualidade da água, ou está captando água de cobertura.

### 5.2.2 - Diagnóstico dos Pontos Cadastrados

O levantamento realizado no município registrou a presença de 435 poços tubulares profundos, (180 públicos e 255 privados) e 2 nascentes naturais, como mostram as figuras 4 e 5.

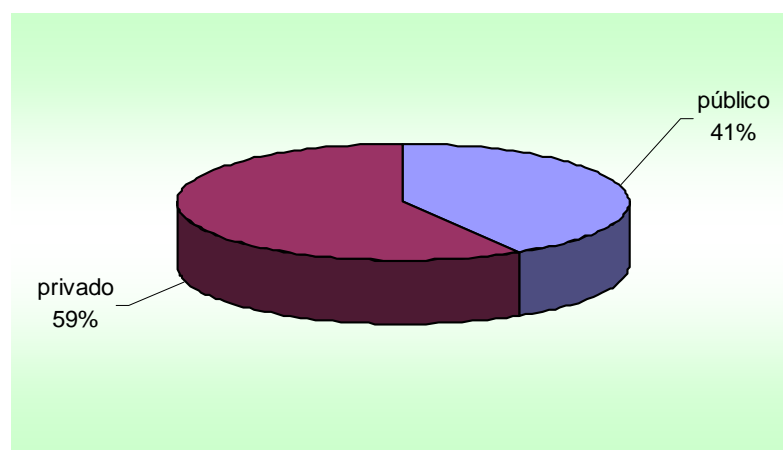

**Figura 4** – Tipos de pontos de água cadastrados

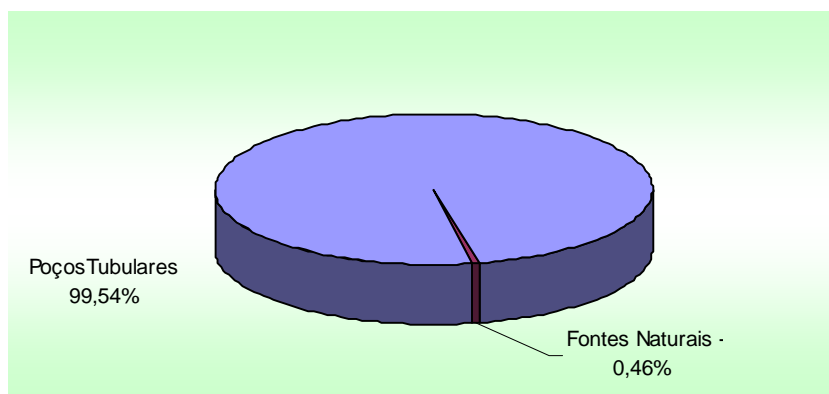

**Figura 5** – Natureza da propriedade dos terrenos onde existem poços tubulares

Quatro situações distintas foram identificadas na data da visita de campo: poços em operação, paralisados, não instalados e abandonados. Os poços em operação são aqueles que funcionavam normalmente. Os paralisados estavam sem funcionar temporariamente devido a problemas relacionados à manutenção ou quebra de equipamentos. Os não instalados representam aqueles poços que foram perfurados, tiveram um resultado positivo, mas não foram ainda equipados com sistemas de bombeamento e distribuição. E por fim, os abandonados, que incluem poços secos e poços obstruídos, representam os que não apresentam possibilidade de produção.

A situação dessas obras, levando-se em conta seu caráter público ou particular, é apresentada em números absolutos no quadro 1 e em termos percentuais nas figuras 6 e figura 7.

#### POÇOS TUBULARES

Natureza do Poço	Abandonado	Em Operação	Paralisado	Não instalado
Público	10	104	13	54
Privado	5	195	25	29

**Quadro 1** – Situação dos poços cadastrados.



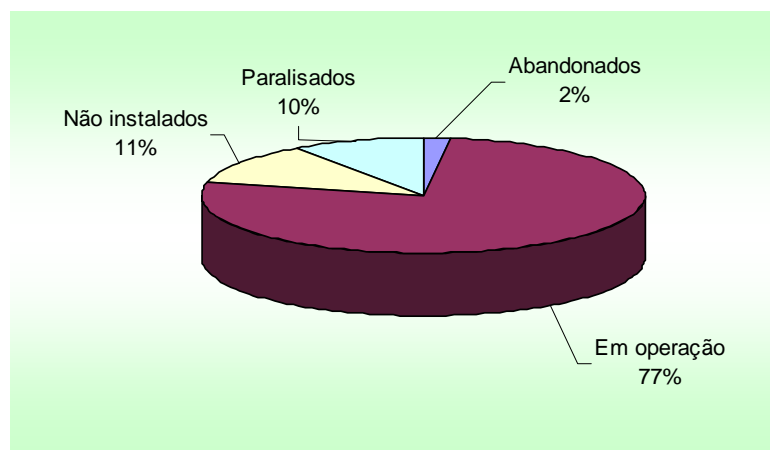

**Figura 6** – Situação dos poços tubulares públicos

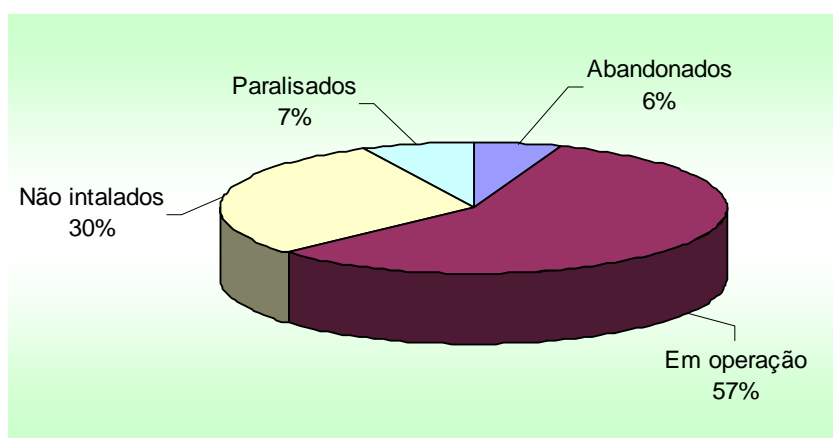

**Figura 7** – Situação dos poços tubulares particulares

Em relação ao uso da água dos poços, 58 (cinquenta e oito) são destinados ao uso doméstico primário e secundário (água de consumo humano para beber e uso geral), 153 (cento e cinquenta e três) para uso doméstico primário e secundário e suprimento animal; 4 (quatro) para uso doméstico primário, secundário e recreação; 10 (dez) para uso doméstico primário, secundário e indústria; 37 (trinta e sete) para uso doméstico primário, secundário, suprimento animal e agricultura; 9 (nove) para uso suprimento animal e agricultura; 10 (dez) para uso na indústria; 21 (vinte e um) para uso na agricultura e 133 (cento e trinta e três) sem uso definido. A figura 8 mostra em termos percentuais as diferentes utilizações da água subterrânea.

Em relação ao uso da água das fontes, duas são destinadas ao uso doméstico primário e secundário.





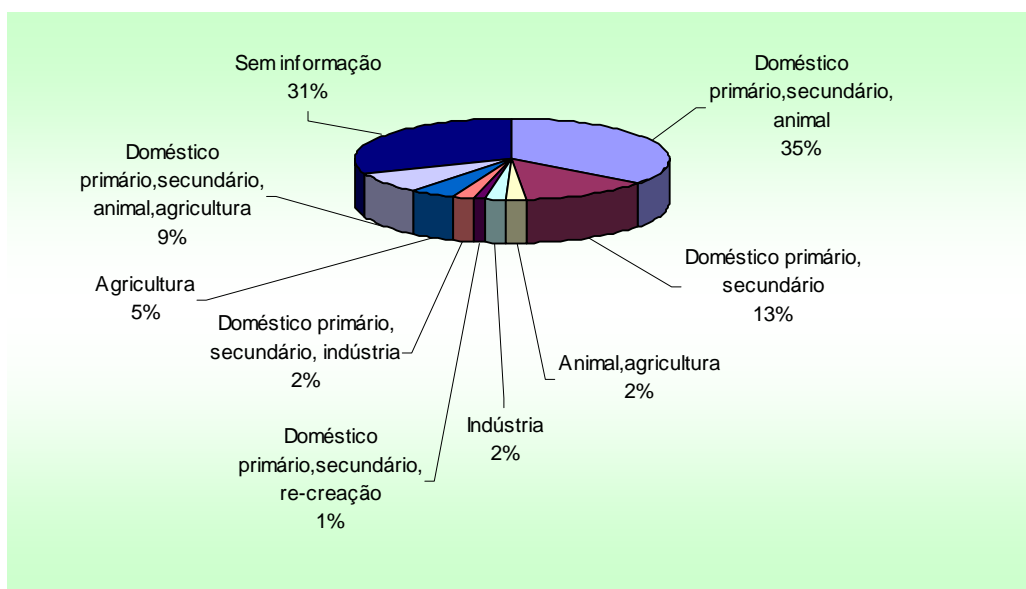

**Figura 8 – Uso da água subterrânea**

Quanto à distribuição dos poços tubulares, em relação aos domínios hidrogeológicos de superfície, 95% dos poços tubulares estão locados sobre rochas metapelíticas e calcárias, do Grupo Bambuí.

A figura 9 mostra a relação entre os poços tubulares atualmente em operação e os poços passíveis de entrar em funcionamento (paralisados e não instalados). Verifica-se que 54 poços particulares estão paralisados ou não instalados, mas passíveis de entrar em funcionamento. Com relação aos poços tubulares públicos, 67 encontra-se não instalados ou paralisados, podendo entretanto virem a operar, somando suas descargas àquelas dos 300 poços que estão em uso.

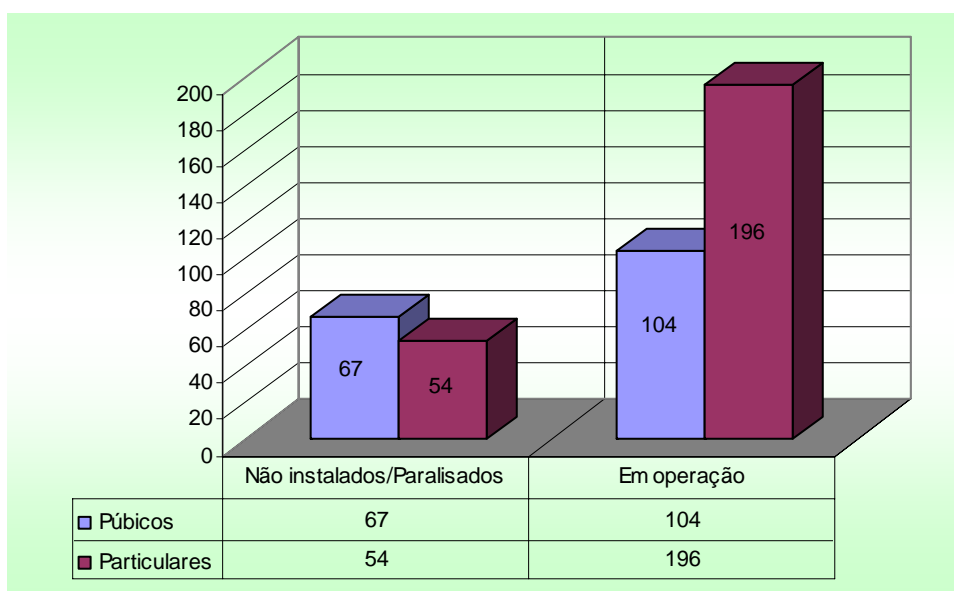

**Figura 9 – Poços tubulares em uso e passíveis de funcionamento**

### 5.2.3 Características Físicas dos Poços Tubulares

Foram cadastrados quatrocentos e trinta e cinco poços tubulares profundos, porém como acontece na maioria dos municípios, os dados técnicos de perfuração estão ausentes ou incompletos. A não existência desses dados impede a realização de um diagnóstico hidrogeológico mais preciso e dificulta a instalação, manutenção e monitoramento dos poços

tubulares. Os dados informados de noventa referem-se a poços com profundidades variando de 23 a 120m, com média de 71,38m; 5 com níveis estáticos variando de 30 a 24m, com média de 10,84m, e 89 com vazões variando de 1,5 a 160,0m<sup>3</sup>/h, com mediana de 14,0 m<sup>3</sup>/h; cento e vinte e oito poços apresentaram valores de profundidades medidas, variando de 12 a 130m, com média de 73,41m; 122 com níveis estáticos variando de +0,40 a 84m, com média de 10,42m; 104 com vazões variando de 24,0 a 100,0m<sup>3</sup>/h, com mediana de 15,82m<sup>3</sup>/h; A mediana de poços com profundidades medidas e informadas é de 14,4m<sup>3</sup>/h.

#### 5.2.4 Características Físicas das Fontes Naturais

Na bacia do rio Jequitinhonha, o município de Bocaiuva destaca-se pela disponibilidade de água superficial, entretanto somente duas fontes foram cadastradas, atendendo a mais de 435 habitantes. As captações nas duas fontes registradas são efetuadas por meio de barramentos construídos a base de cimento armado ou mesmo com pedra e terra, e a adução feita através de canos de "PVC", de 2,5" e 4", até o reservatório. Em algumas fontes são executados desvios de um certo volume d'água através de um canal e a partir daí é adotado o mesmo procedimento anterior. O problema do uso da água de fontes é que, por se situarem no geral em fazendas, a distribuição é feita, na maioria das vezes, sem nenhum tratamento, comprometendo a sua qualidade para consumo. Essa falta de cuidado com a questão qualitativa verifica-se não somente na adução e distribuição, mas também, na captação que raramente é protegida.

#### 5.2.5 Aspectos Quantitativos

Em relação ao aspecto quantitativo serão considerados, para efeito de cálculos, todos os poços que tenham dados, sejam medidos ou informados, já que os resultados levantados mostram pequenas diferenças, e referem-se a uma exploração sistemática através de equipamentos de bombeamento diversos. O objetivo básico é quantificar de forma referencial a produção de água subterrânea do município e verificar o aumento da oferta de água a partir das unidades de captação existentes não utilizadas (desativadas e não instaladas).

Deve-se ressaltar, entretanto, que os números aqui apresentados representam uma estimativa baseada em médias de produtividade de todos os domínios hidrogeológicos, obtidas a partir de estudos estatísticos elementares. Uma determinação mais precisa da produtividade e potencialidade dos poços existentes teria que passar por estudos detalhados, a partir da execução de testes de bombeamento em todos os poços.

Em função da diretriz proposta, foi utilizado como referência o valor da mediana (14,4m<sup>3</sup>/h), resultado de uma análise estatística simplificada de valores de vazões medidas e informadas.

**Quadro 2** – Estimativa da disponibilidade instalada atual e potencial

Poços Tubulares	Estimativa da Disponibilidade Atual			Estimativa da Expansão			
	Poços Ativos	Qm (m <sup>3</sup> /h)	Qm total (m <sup>3</sup> /h)	Poços Desativados e Tamponados	Qm (m <sup>3</sup> /h)	Qm total (m <sup>3</sup> /h)	Aumento da Disponibilidade e Porcentagem
Setor Público	104	14,4	1497,6	67	14,4	964,8	22,41%
Setor Privado	196	14,4	2822,4	53	14,4	763,2	18,06%
Total	300	-	4320,0	120	-	1728,0	40,47%

O quadro 2 mostra que, considerando-se 300 poços tubulares em uso pode-se inferir uma produção atual da ordem de 4.320,0 m<sup>3</sup>/h de água para todo o município de Bocaiuva, sendo 1.497,6 m<sup>3</sup>/h proveniente de poços públicos e 2.822,4 m<sup>3</sup>/h de poços particulares. Caso seja implantada uma política de recuperação e/ou instalação dos poços que atualmente não estão em uso, estima-se que seria possível atingir um aumento da ordem de 40,47% (1.728,0 m<sup>3</sup>/h) em relação à atual oferta de água subterrânea.

Deve-se salientar que no município, principalmente na faixa de ocorrência da Serra do Espinhaço, a água superficial tem um papel preponderante no abastecimento, tanto das comunidades, como dos pequenos sítios, não levantados pelo projeto.

#### 5.2.6 Aspectos Qualitativos

Do ponto de vista qualitativo, foram considerados para classificação das águas, os seguintes intervalos de STD (Sólidos Totais Dissolvidos):

0 a 500mg/L	Água Doce
501 a 1.500mg/L	Água Salobra
>1.500mg/L	Água Salgada

As análises foram feitas apenas com base na medição da condutividade elétrica, que leva em conta o total de sólidos dissolvidos na amostra de água, não sendo possível individualizar a quantidade de cada sal isoladamente. Embora o limite de potabilidade do MS para STD seja 1.000 mg/L, como não se tem dados relativos a outros tipos de sais, como cloretos, foi adotado por segurança o limite de 500 mg/L para água doce. Para transformar condutividade elétrica em STD (Sais Totais Dissolvidos), tomou-se como multiplicador o fator 0,75. Esse parâmetro foi calculado no Projeto Cadastramento de Poços Tubulares da Microrregião de Montes Claros, norte de Minas (CPRM, 2002).

Foram realizadas medidas de condutividade elétrica em amostras de água de 332 poços tubulares, tendo como resultado de STD, valores variando de 1,64 a 1.309,50mg/L, classificando 297 poços com água doce e 38 com água salobra. A classificação das águas do município, considerando poços em operação, paralisados e não instalados é apresentada na figura 10. Foram medidas a condutividade elétrica de amostras de água de duas fontes naturais para determinação de STD todas classificadas como água doce.

Os resultados mostraram que nos poços em operação a predominância é de água doce, seguido da água salobra. Os 51 poços passíveis de entrarem em funcionamento (não instalados + paralisados) apresentaram uma predominância de água doce seguida da salobra.

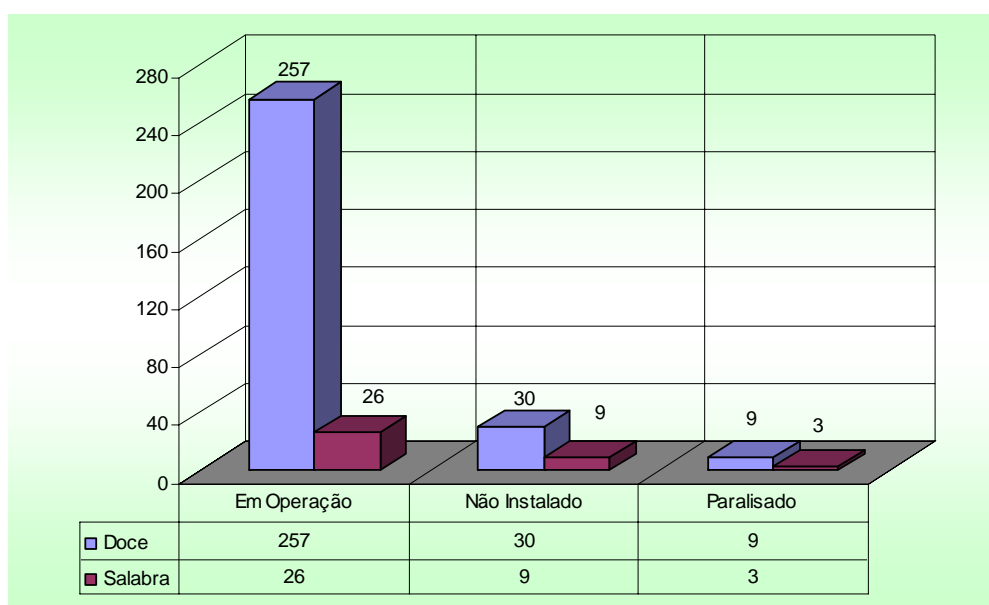

**Figura10** – Qualidade das águas subterrâneas do município de Bocaiuva.



## 6. CONCLUSÕES E RECOMENDAÇÕES

A análise dos dados referentes ao cadastramento de poços executado no município de Bocaiuva permitiu estabelecer as seguintes conclusões:

Existem quatro domínios hidrogeológicos distintos: predomina o domínio hidrogeológico relacionados às rochas pelito-carbonatadas do Subgrupo Paraopeba e calcárias da formação Lagoa do Jacaré, do Grupo Bambuí, do Neoproterozóico.

O Subgrupo Paraopeba apresenta maior extensão e maior número de poços tubulares profundos cadastrados num total de 310, apresentando potencial médio a bom para produção de água subterrânea, materializado por boas vazões e águas que apresentam valores qualitativos de água doce a salobra. Mais de 70% dos poços cadastrados pertencem a esse domínio, já que poços tidos como de cobertura, na realidade estão captando água de aquíferos inferiores. As profundidades dos poços não ultrapassam os 120m, com média de 72m; o nível estático em média 5,7m.

A formação Lagoa do Jacaré apresenta maior potencial hidrogeológico, uma vez que se trata de aquífero cárstico, poços com maiores vazões, chegando a 160,0m<sup>3</sup>/h, com média de 31,88m<sup>3</sup>/h, as profundidades não ultrapassam os 130m, com média de 74m. O nível estático em média está a 3,5m. Entretanto, a qualidade da água, deixa a desejar, apresentando teores salinos mais elevados que os demais aquíferos.

O Complexo Ortognáissico (granito-gnáissico) apresenta baixo potencial para produção de água subterrânea, poços com baixa vazão e via de regra águas salinizadas.

As formações Serra do Catuni (quartzito, metassiltitos e metadiamicritos) e Chapada Acauã (quartzo mica-xisto com granada) são aquíferos fissurais, os poços apresentam baixa vazão, porém com qualidade melhor que as do cristalino.

Os depósitos aluviais presentes no município não são aproveitados para perfuração de poços do tipo Amazonas.

As Coberturas detrito lateríticas do Cenozóicas ocorrem em boa parte do município, principalmente cobrindo as unidades do Grupo Bambuí. Funcionam praticamente como recarga dos aquíferos subjacentes, tendo portanto, um potencial muito baixo para água subterrânea. Apesar de terem sido cadastrados vários poços nessa unidade, pelos valores de STD analisados, pode-se atestar que estão captando água de aquíferos subjacentes.

A situação atual dos poços tubulares existentes no município é a seguinte:

Natureza do poço	Abandonado	Em operação	Paralisado	Não instalado
<i>Público</i>	10	104	13	54
<i>Particular</i>	5	195	25	29

Em termos de qualidade das águas subterrâneas, os resultados mostraram que nos poços em operação (300), a predominância é de água doce (90,74%) seguido da água salobra (9,26%). Dos 121 poços passíveis de entrar em funcionamento (não instalados + paralisados), somente 50 foram analisados e apresentaram uma predominância de água doce (76%) seguida da salobra (24%).

Em termos de qualidade das águas superficiais os resultados de STD determinados classificaram como água doce.

Com base nas conclusões acima estabelecidas podem-se tecer as seguintes recomendações:

- Os poços desativados e não instalados deveriam ser objeto de programas de recuperação e instalação, para aumentar a oferta de água da região;
- Os recursos hídricos superficiais devem ser melhores utilizados.
- Todos os poços deveriam sofrer manutenção periódica para assegurar o seu funcionamento, principalmente em tempos de estiagens prolongadas;

- Para assegurar a boa qualidade da água do ponto de vista bacteriológico, devem ser adotadas em todos os poços e fontes, medidas de proteção sanitária.
- Seria interessante avaliar as potencialidades dos depósitos aluviais, praticamente inexplorados e que poderiam constituir uma alternativa para abastecimento de diversas localidades;
- Tendo em vista a necessidade de uma melhor caracterização da qualidade da água para adequação de seu uso, é recomendável a realização de uma análise físico-química completa em cada poço tubular e em cada fonte existente no município.

## *REFERÊNCIAS BIBLIOGRÁFICAS*

CPRM – Companhia de Pesquisa de Recursos Minerais. **Mapa Geológico de Minas Gerais**. Belo Horizonte: CPRM/COMIG, 2003. Escala 1:1.000.000. Meio Digital.

CPRM – Companhia de Pesquisa de Recursos Minerais. **Projeto São Francisco. Província Mineral do Brasil. Caracterização Hidrogeológica da Microrregião de Montes Claros**. Belo Horizonte: CPRM/COMIG, 2002. 1 CD.

ENCICLOPÉDIA dos Municípios Mineiros. Belo Horizonte: Armazém de Idéias, 1998.2v.

HEINECK, C.A., VIEIRA.S., DRUMOND, J.B.V., LEITE, C.A.L., LACERDA FILHO, J.V., VALENTE, C.R., LOPES, R.C., MOLOUF, R.F., OLIVEIRA, I.W.B., OLIVEIRA, C.C., SACHS, L.L.B., PAES, V.J.C., JUNQUEIRA, P.A., NETTO, C. Folha SE.23 — Belo Horizonte. In: SCHOBENHAUS, C., GONÇALVES, J.H., SANTOS, J.O.S., ABRAM, M.B., LEÃO NETO, R., MATOS, G.M.M., VIDOTI, R.M., RAMOS, M.A.B., JESUS, J.D.A., (eds.). **Carta Geológica do Brasil ao Milionésimo, Sistema de Informações Geográficas. Programa Geologia do Brasil**. Brasília: CPRM, 2004. CD-ROM.

IBGE – INSTITUTO BRASILEIRO DE GEOGRAFIA E ESTATÍSTICA. **IBGE cidades**. 2000. Disponível em <[www.ibge.gov.br/cidadesat/default.php](http://www.ibge.gov.br/cidadesat/default.php)> acesso em 20 jan. de 2004.

PNUD – PROGRAMA DAS NAÇÕES UNIDAS PARA O DESENVOLVIMENTO. **Atlas de Desenvolvimento Humano para o Brasil**. 2000 Disponível em: <[www.pnud.org.br/atlas](http://www.pnud.org.br/atlas)> acesso em:25 jan.2004.

PRODEMGE – processamento de Dados de Minas Gerais. Base de dados GEOMINAS. Disponível em <<http://www.prodemge.mg.gov.br>> Acesso em 15 jan. 2004.

SOUZA, J.D., KOSIN, M., TEIXEIRA, L.R., MARTINS, A.A.M., BENTO, R.V., BORGES, V.P., LEITE, C.A., ARCANJO, J.B., LOUREIRO, H.S.C, SANTOS, R.A., NEVES, J.P., CARVALHO, L.M., PEREIRA, L.H.M. Folha SD.24 - Salvador. In: SCHOBENHAUS, C., GONÇALVES, J.H., SANTOS, J.O.S., ABRAM, M.B., LEÃO NETO, R., MATOS, G.M.M., VIDOTI, R.M., RAMOS, M.A.B., JESUS, J.D.A., (eds). **Carta Geológica do Brasil ao Milionésimo, Sistema de Informações Geográficas. Programa Geologia do Brasil**. Brasília: CPRM, 2004. CD-ROM.



# APÊNDICE

## Planilha de Dados das Fontes de Abastecimento

---



# Projeto Cadastro da Infra- Estrutura Hídrica do Nordeste

## Município: Bocaiúva

Código do Poço Ponto no Cadastro Código Siagas Natureza do Ponto DE521					Foto F. Téc Localidade Sim Não CAMILO PRATES			UF Município MG Bocaiuva				
Proprietário do Terreno				Em Terreno Público	Endereço Proprietário				Construído em Construtor			Contratante
Latitude 170225,	Longitude 434543,	Tipo Formação Sub-grupo paraopeba		Natureza do Aquífero	Profundidade	Tipo Revest. Aço	Diam. Int Alt. 6	Boca	Condições Sanitárias 0,3		Equip. bombeamento Bomba submersa	
Crivo B.	Potência 4,5	Diam. 2	TuboData	Energia Elétrica S Monofásica	Distância	Outras fontes de energia		Reservatório			Capacidade Distribuição	
Dessal. Fabricante				Dessalinizador	Manut. Situação Dessal. N	Motivo Paralisação		Situação poço Em Operação		Motivo		
Sis B.	Sis D.	Abrigo Boa	Prot. Sanit. Regular	Vazão M. Vazão I.	Nível Estático	N.D.	Regime Bombeamento	Cond. Elétrica	Cor	Odor	Uso Água	
Nr. Fam.		Complemento abastecimento				Local Complemento				Distância	Fontes de poluição	
Distanc.					Informante					Funcionário Erica Ventura		

Código do Poço Ponto no Cadastro Código Siagas Natureza do Ponto DE522					Foto F. Téc Localidade Sim Sim JACARE			UF Município MG Bocaiuva				
Proprietário do Terreno				Em Terreno Particular	Endereço Proprietário				Construído em Construtor			Contratante
JOSE AUGUSTO VELOSO				28/01/1987 DNOCS								
Latitude 170211,	Longitude 434514,	Tipo Formação Sub-grupo paraopeba		Natureza do Aquífero	Profundidade 54	Tipo Revest. Aço	Diam. Int Alt. 6	Boca	Condições Sanitárias		Equip. bombeamento Bomba centrífuga	
Crivo B.	Potência 1,5	Diam. 2	TuboData	Energia Elétrica S Monofásica	Distância	Outras fontes de energia		Reservatório			Capacidade Distribuição 5	
Dessal. Fabricante				Dessalinizador	Manut. Situação Dessal. N	Motivo Paralisação		Situação poço Em Operação		Motivo		
Sis B.	Sis D.	Abrigo Boa	Prot. Sanit. Regular	Vazão M. Vazão I. 19800	Nível Estático 5.5 Medido	N.D. 6	Regime Bombeamento 2	Cond. Elétrica 7	Cor 757 Limpida	Odor Inodoro	Uso Água Particular	
Nr. Fam. 1		Complemento abastecimento				Local Complemento				Distância	Fontes de poluição	
Distanc. 1					Informante AUGUSTO					Funcionário Erica Ventura		

# Projeto Cadastro da Infra- Estrutura Hídrica do Nordeste

## Município: Bocaiúva

Código do Poço Ponto no Cadastro Código Siagas Natureza do Ponto DE523						Foto F. Téc Localidade Sim Sim TENDA VELHA			UF Município MG Bocaiuva				
Proprietário do Terreno JOSE MARIA ROSA				Em Terreno Público		Endereço Proprietário				Construído em Construtor 17/11/1995 COPASA		Contratante	
Latitude 170157,	Longitude 434442,	Tipo Formação Sub-grupo paraopeba		Natureza do Aquífero Cárstico		Profundidade 60	Tipo Revest. Aço	Diam. 6	Int 0,87	Alt. 0,87	Boca Condições Sanitárias		Equip. bombeamento Bomba submersa
Crivo B.	Potência 4	Diam. 2	TubeData S	Energia Elétrica Monofásica	Distância	Outras fontes de energia			Reservatórioc			Capacidade 10	Distribuição
Dessal. Fabricante N				Dessalinizador Manut. Situação Dessal.		Motivo Paralisação		Situação poço Em Operação		Motivo			
Sis B.	Sis D. Boa	Abrigo Boa	Prot. Regular	Sanit. 22500	Vazão M. Vazão I. Nível Estático Medido		N.D. 7.68	Regime Bombeamento 6	Cond. 7	Elétrica 476	Cor Limpida	Odor Inodoro	Uso Água Comunitário
Nr. Fam. 41		Complemento abastecimento				Local Complemento				Distância		Fontes de poluição	
Distanc.						Informante JOSE MARIA						Funcionário Erica Ventura	

Código do Poço					Ponto no Cadastro					Código Siagas					Natureza do Ponto					Foto F. Téc					Localidade					UF		Município							
DE524																				Sim					Sim					CAMILO PRATIS / FAZENDA JACARE					MG		Bocaiuva		
Proprietário do Terreno										Em Terreno					Endereço Proprietário										Construído em					Construtor					Contratante				
JOAQUIM VELOSO										Particular															24/09/1988					DNOCS					JOAQUIM VELOSO				
Latitude		Longitude		Tipo		Formação			Natureza do Aquífero					Profundidade		Tipo Revest.		Diam.		Int		Alt.		Boca		Condições Sanitárias					Equip. bombeamento								
170249,		434537,		Sub-grupo		paraopeba										Aço		6						0,7							Bomba centrífuga								
Crivo B.		Potência		Diam.		Tubo		Data		Energia Elétrica		Distância		Outras fontes de energia					Reservatório					Capacidade					Distribuição										
		2		1 1/2						S Monofásica																													
Dessal. Fabricante					Dessalinizador					Manut. Situação					Dessal.					Motivo Paralisação					Situação poço					Motivo									
N																									Em Operação														
Sis B.		Sis D.		Abrigo		Prot.		Sanit.		Vazão		M. Vazão		I.		Nível Estático		N.D.		Regime Bombeamento					Cond. Elétrica		Cor		Odor		Uso Água								
		Boa		Regul		Regular		14400				4.2		Medido		14.1		1					7		525		Límpida		Com Odor		Particular								
Nr. Fam.		Complemento abastecimento					Local										Complemento					Distância					Fontes de poluição												
1																																							
Distanc.										Informante										Funcionário																			
										JOAQUIM										Erica Ventura																			

# Projeto Cadastro da Infra- Estrutura Hídrica do Nordeste

## Município: Bocaiúva

Código do Poço					Ponto no Cadastro					Código Siagas					Natureza do Ponto					Foto F. Téc					Localidade					UF		Município									
DE076																				Sim					Não					SAO MARCOS					MG		Bocaiuva				
Proprietário do Terreno										Em Terreno					Endereço Proprietário										Construído em					Construtor					Contratante						
GERALDO E. SIQUEIRA										Público																				CODEVASF					PREFEITURA MUNICIP						
Latitude		Longitude		Tipo		Formação			Natureza do Aquífero			Profundidade		Tipo Revest.		Diam.		Int		Alt.		Boca		Condições			Sanitárias			Equip. bombeamento											
171110,		433930,							Fissural			102		Aço		6						0,5								Compressor de ar											
Crivo B.		Potência		Diam.		Tubo		Data		Energia Elétrica		Distância		Outras fontes de energia					Reservatóri					Capacidade					Distribuição												
		2								S Monofásica																			5												
Dessal. Fabricante					Dessalinizador					Manut. Situação Dessal.					Motivo Paralisação					Situação poço					Motivo																
																				Em Operação																					
Sis B.		Sis D.		Abrigo		Prot. Sanit.		Vazão M.			Vazão I.			Nível Estático			N.D.			Regime Bombeamento			Cond. Elétrica		Cor		Odor		Uso Água												
Boa		Regula		Regul		Regular														2			3		190		Límpida		Inodoro		Comunitário										
Nr. Fam.		Complemento abastecimento										Local										Complemento										Distância					Fontes de poluição				
10																																									
Distanc.										Informante										Funcionário																					
80										GERALDO E. SIQUEIRA										Erica Ventura																					

Código do Poço					Ponto no Cadastro					Código Siagas					Natureza do Ponto					Foto F. Téc					Localidade					UF		Município							
DE077																				Sim					Não					FAZENDA EXTREMA					MG		Bocaiuva		
Proprietário do Terreno										Em Terreno					Endereço					Proprietário					Construído em					Construtor					Contratante				
EDMUNDO GONTIJO										Particular					MONTES CLAROS																								
Latitude		Longitude		Tipo		Formação			Natureza do Aquífero					Profundidade		Tipo Revest.		Diam.		Int		Alt.		Boca		Condições			Sanitárias		Equip. bombeamento								
171150,		434044,		Sub-grupo		paraopeba			Cárstico							Aço		6						0,92							Bomba submersa								
Crivo B.		Potência		Diam.		Tubo		Data		Energia Elétrica		Distância		Outras fontes de energia					Reservatório					Capacidade					Distribuição										
		2								S Monofásica																			45										
Dessal. Fabricante					Dessalinizador					Manut. Situação					Dessal.					Motivo					Paralisação					Situação poço					Motivo				
																									Em Operação														
Sis B.		Sis D.		Abrigo		Prot. Sanit.		Vazão M.		Vazão I.		Nível Estático		N.D.		Regime		Bombeamento		Cond. Elétrica		Cor		Odor		Uso Água													
Boa		Boa		Regul		Regular										4		4		332		Límpida		Inodoro		Particular													
Nr. Fam.		Complemento					abastecimento					Local					Complemento					Distância					Fontes de poluição												
1																																							
Distanc.					Informante					Funcionário																													
5					GERALDO SANTO					Erica Ventura																													

# Projeto Cadastro da Infra- Estrutura Hídrica do Nordeste

## Município: Bocaiúva

Código do Poço										Ponto no Cadastro										Código Siagas										Natureza do Ponto										Foto F. Téc										Localidade										UF										Município																			
DE078																																								Sim										Não										EXTREMA										MG										Bocaiuva									
Proprietário do Terreno																				Em Terreno										Endereço Proprietário																				Construído em																				Construtor										Contratante									
PREFEITURA MUNICIPAL DE BOCAIUVA																				Público										PREFEITURA MUNICIPAL DE BOCAIUVA																																																											
Latitude					Longitude					Tipo					Formação					Natureza do Aquífero					Profundidade					Tipo Revest.					Diam.					Int					Alt.					Boca					Condições Sanitárias					Equip. bombeamento																													
171150,					434044,															Cárstico										Aço					6										0,3										Compressor de ar																																		
Crivo B.					Potência					Diam.					Tubo					Data					Energia Elétrica					Distância					Outras fontes de energia					Reservatório										Capacidade					Distribuição																																		
					2															S					Monofásica																														5																																		
Dessal. Fabricante										Dessalinizador										Manut. Situação										Dessal.										Motivo										Paralisação										Situação poço										Motivo																			
N																																																												Em Operação																													
Sis B.					Sis D.					Abrigo					Prot.					Sanit.					Vazão					M.					Vazão					I.					Nível Estático					N.D.					Regime Bombeamento					Cond.					Elétrica					Cor					Odor					Uso Água									
Regul					Ruim					Regul					Regular																									1					2																									Comunitário																			
Nr. Fam.					Complemento abastecimento															Local															Complemento															Distância										Fontes de poluição																													
3																																																																																									
Distanc.																				Informante										Funcionário										Erica Ventura																																																	
1																				ANTONIO C. CIQUEIRA																																																																					

Código do Poço										Ponto no Cadastro										Código Siagas										Natureza do Ponto										Foto F. Téc										Localidade										UF										Município																			
DE079																																								Sim										Não										FAZENDA BAHIA										MG										Bocaiuva									
Proprietário do Terreno																				Em Terreno										Endereço Proprietário																				Construído em																				Construtor										Contratante									
MANOEL DO CARMO CIQUEIRA																				Particular																																																																					
Latitude					Longitude					Tipo					Formação					Natureza do Aquífero					Profundidade					Tipo Revest.					Diam.					Int					Alt.					Boca					Condições Sanitárias					Equip. bombeamento																													
171020,					434102,															Fissural					68					Aço					6																				Bomba centrífuga																																		
Crivo B.					Potência					Diam.					Tubo					Data					Energia Elétrica					Distância					Outras fontes de energia					Reservatório										Capacidade					Distribuição																																		
					1/2															S					Monofásica																														5																																		
Dessal. Fabricante										Dessalinizador										Manut. Situação										Dessal.										Motivo										Paralisação										Situação poço										Motivo																			
N																																																												Em Operação																													
Sis B.					Sis D.					Abrigo					Prot.					Sanit.					Vazão					M.					Vazão					I.					Nível Estático					N.D.					Regime Bombeamento					Cond.					Elétrica					Cor					Odor					Uso Água									
Regul					Boa					Regul					Regular					15500					6					Informado					2					4					303					Límpida					Inodoro					Particular																													
Nr. Fam.					Complemento abastecimento															Local															Complemento															Distância										Fontes de poluição																													
1																																																																																									
Distanc.																				Informante										Funcionário										Erica Ventura																																																	
2																				MANOEL DO CARMO CIQUEIRA																																																																					

# Projeto Cadastro da Infra- Estrutura Hídrica do Nordeste

## Município: Bocaiúva

Código do Poço						Ponto no Cadastro				Código Siagas				Natureza do Ponto				Foto F. Téc				Localidade				UF		Município					
DE080																		Sim				Não				FAZENDA BAHIA PEIXES				MG		Bocaiuva	
Proprietário do Terreno						Em Terreno				Endereço				Proprietário				Construído em				Construtor				Contratante							
MANOEL DIVINO NETO						Particular																											
Latitude		Longitude		Tipo Formação		Natureza do Aquífero		Profundidade		Tipo Revest.		Diam.		Int		Alt.		Boca		Condições Sanitárias		Equip. bombeamento											
171033,		434148,				Fissural		75		Aço		6				0,73						Bomba submersa											
Crivo B.		Potência		Diam.		Tubo		Data		Energia Elétrica		Distância		Outras fontes de energia		Reservatório				Capacidade		Distribuição											
		1,5		1 1/2						S				Monofásica						5													
Dessal.		Fabricante		Dessalinizador		Manut.		Situação		Dessal.		Motivo		Paralisação		Situação poço		Motivo															
N																Em Operação																	
Sis B.		Sis D.		Abrigo		Prot.		Sanit.		Vazão M.		Vazão I.		Nível Estático		N.D.		Regime Bombeamento		Cond.		Elétrica		Cor		Odor		Uso Água					
Boa		Boa				Regular						16300						1		7		391		Limpida		Inodoro		Particular					
Nr. Fam.		Complemento abastecimento				Local				Complemento				Distância				Fontes de poluição															
1																																	
Distanc.								Informante								Funcionário																	
								ANA DE JESUS CIQUEIRA								Erica Ventura																	

Código do Poço					Ponto no Cadastro					Código Siagas					Natureza do Ponto					Foto F. Téc					Localidade					UF		Município									
DE153																				Sim					Não					DEMANDA					MG		Bocaiuva				
Proprietário do Terreno										Em Terreno					Endereço					Proprietário					Construído em					Construtor					Contratante						
SR. ADILSON										Particular					DEMANDA																										
Latitude		Longitude		Tipo Formação			Natureza do Aquífero			Profundidade		Tipo Revest.		Diam.		Int		Alt.		Boca		Condições Sanitárias			Equip. bombeamento																
171544,		433435,										Aço		6						0,4																					
Crivo B.		Potência		Diam.		Tubo		Data		Energia Elétrica		Distância		Outras fontes de energia			Reservatório					Capacidade					Distribuição														
								N																																	
Dessal. Fabricante					Dessalinizador					Manut. Situação Dessal.					Motivo Paralisação					Situação poço					Motivo																
																				Não Instalado					Indefinido																
Sis B.		Sis D.		Abrigo		Prot. Sanit.		Vazão M.		Vazão I.		Nível Estático		N.D.			Regime Bombeamento			Cond. Elétrica		Cor		Odor		Uso Água															
						Ruim						12		Medido								292		Turva		Com Odor															
Nr. Fam.		Complemento abastecimento										Local										Complemento										Distância					Fontes de poluição				
Distanc.										Informante										Funcionário																					
										TONINHO										Wagner																					



# Projeto Cadastro da Infra- Estrutura Hídrica do Nordeste

## Município: Bocaiúva

Código do Poço										Ponto no Cadastro			Código Siagas			Natureza do Ponto			Foto F. Téc			Localidade			UF	Município				
DE170																			Sim	Não	EXTREMA			MG	Bocaiuva					
Proprietário do Terreno										Em Terreno			Endereço			Proprietário			Construído em						Construtor			Contratante		
BENEDITO ALVES										Particular			BOCAIUVA - RUA FIRMINO DE OLIVEIRA																	
Latitude	Longitude	Tipo Formação			Natureza do Aquífero			Profundidade	Tipo Revest.	Diam.	Int	Alt.	Boca	Condições Sanitárias			Equip. bombeamento													
171136,	434157,				Fissural				Aço	6		1,04																		
Crivo B.	Potência	Diam.	Tubo	Data	Energia Elétrica	Distância	Outras fontes de energia			Reservatório						Capacidade			Distribuição											
					S Monofásica																									
Dessal. Fabricante					Dessalinizador			Manut. Situação Dessal.			Motivo Paralisação			Situação poço			Motivo													
														Não Instalado			Indefinido													
Sis B.	Sis D.	Abrigo	Prot.	Sanit.	Vazão M.	Vazão I.	Nível Estático		N.D.	Regime Bombeamento		Cond. Elétrica	Cor		Odor	Uso Água														
						Ruim																								
Nr. Fam.		Complemento abastecimento						Local						Complemento			Distância		Fontes de poluição											
Distanc.								Informante						Funcionário																
														Erica Ventura																

Código do Poço					Ponto no Cadastro					Código Siagas					Natureza do Ponto					Foto F. Téc					Localidade					UF		Município												
DE171																				Sim					Não					EXTREMA					MG		Bocaiuva							
Proprietário do Terreno										Em Terreno					Endereço Proprietário										Construído em										Construtor					Contratante				
ADILSON CEZAR P. RIBEIRO										Particular																																		
Latitude		Longitude		Tipo		Formação			Natureza do Aquífero					Profundidade			Tipo Revest.		Diam.		Int		Alt.		Boca		Condições Sanitárias					Equip. bombeamento												
171146,		434240,							Fissural								Aço		6						0,66							Bomba submersa												
Crivo B.		Potência		Diam.		Tubo		Data		Energia Elétrica			Distância		Outras fontes de energia					Reservatório					Capacidade					Distribuição														
		1 1/2								S Monofásica																																		
Dessal. Fabricante					Dessalinizador					Manut. Situação Dessal.					Motivo Paralisação					Situação poço					Motivo																			
N																				Em Operação																								
Sis B.		Sis D.		Abrigo		Prot.		Sanit.		Vazão M.		Vazão I.		Nível Estático			N.D.			Regime			Bombeamento			Cond. Elétrica		Cor		Odor		Uso Água												
Boa		Boa						Regular												2			3			469		Límpida		Inodoro		Particular												
Nr. Fam.		Complemento abastecimento										Local										Complemento										Distância					Fontes de poluição							
1																																												
Distanc.										Informante										Funcionário																								
										OZINETE										Erica Ventura																								

# Projeto Cadastro da Infra- Estrutura Hídrica do Nordeste

## Município: Bocaiúva

Código do Poço						Ponto no Cadastro			Código Siagas			Natureza do Ponto			Foto F. Téc			Localidade			UF		Município						
DE172															Sim			Sim			EXTREMA		MG		Bocaiuva				
Proprietário do Terreno						Em Terreno			Endereço			Proprietário			Construído em						Construtor			Contratante					
JOSE VALDIVINO						Particular			RUA DILO MAIA 1053-			ZUMBI - BOCAIUVA			22/06/1996														
Latitude		Longitude		Tipo Formação		Natureza do Aquífero		Profundidade		Tipo Revest.		Diam.		Int		Alt.		Boca		Condições Sanitárias			Equip. bombeamento						
171211,		434235,				Fissural		100		Aço		6				0,66					Bomba submersa								
Crivo B.		Potência		Diam.		Tubo		Data		Energia Elétrica		Distância		Outras fontes de energia			Reservatório			Capacidade			Distribuição						
		8		2						S		Monofásica																	
Dessal. Fabricante						Dessalinizador			Manut. Situação			Dessal.			Motivo Paralisação			Situação poço			Motivo								
N																		Em Operação											
Sis B.		Sis D.		Abrigo		Prot.		Sanit.		Vazão		M. Vazão I.		Nível Estático		N.D.		Regime Bombeamento		Cond. Elétrica		Cor		Odor		Uso Água			
Regul		Regula		Boa		Ruim		1885						20		Medido		3		7		338		Limpida		Inodoro		Particular	
Nr. Fam.		Complemento abastecimento						Local						Complemento						Distância		Fontes de poluição							
1																													
Distanc.						Informante						Funcionário																	
1						LEIA						Erica Ventura																	

Código do Poço										Ponto no Cadastro		Código Siagas		Natureza do Ponto		Foto F. Téc		Localidade		UF		Município													
DE177																Sim		Não		EXTREMA		MG		Bocaiuva											
Proprietário do Terreno										Em Terreno		Endereço		Proprietário		Construído em										Construtor		Contratante							
JOSE MILTON OLIVEIRA										Particular		BOCAIUVA																							
Latitude		Longitude		Tipo Formação		Natureza do Aquífero		Profundidade		Tipo Revest.		Diam.		Int		Alt.		Boca		Condições Sanitárias		Equip. bombeamento													
171141,		433851,				Fissural		120		Aço		6						1,05																	
Crivo B.		Potência		Diam.		Tubo		Data		Energia Elétrica		Distância		Outras fontes de energia		Reservatório				Capacidade		Distribuição													
								N																											
Dessal. Fabricante				Dessalinizador				Manut. Situação Dessal.				Motivo Paralisação				Situação poço				Motivo															
																Abandonado				Obstruído															
Sis B.		Sis D.		Abrigo		Prot. Sanit.		Vazão M.		Vazão I.		Nível Estático		N.D.		Regime Bombeamento		Cond. Elétrica		Cor		Odor		Uso Água											
Nr. Fam.		Complemento abastecimento										Local										Complemento										Distância		Fontes de poluição	
Distanc.										Informante										Funcionário															
										JOAO																				Erica Ventura					

# Projeto Cadastro da Infra- Estrutura Hídrica do Nordeste

## Município: Bocaiúva

Código do Poço Ponto no Cadastro Código Siagas Natureza do Ponto										Foto F. Téc Localidade			UF Município			
DE178										Sim Não EXTREMA			MG Bocaiuva			
Proprietário do Terreno					Em Terreno		Endereço Proprietário					Construído em Construtor			Contratante	
RODOLFO SOUZA					Particular											
Latitude	Longitude	Tipo Formação			Natureza do Aquífero		Profundidade	Tipo Revest.	Diam.	Int	Alt.	Boca	Condições Sanitárias		Equip. bombeamento	
171214,	434104,							Aço	6			0,55			Bomba submersa	
Crivo B.	Potência	Diam.	Tubo	Data	Energia Elétrica	Distância	Outras fontes de energia			Reservatório			Capacidade Distribuição			
					S Monofásica											
Dessal. Fabricante Dessalinizador Manut. Situação Dessal.					Motivo Paralisação			Situação poço			Motivo					
								Em Operação								
Sis B.	Sis D.	Abrigo	Prot.	Sanit.	Vazão M.	Vazão I.	Nível Estático	N.D.	Regime Bombeamento		Cond. Elétrica	Cor	Odor	Uso Água		
											156					
Nr. Fam.		Complemento abastecimento					Local Complemento					Distância		Fontes de poluição		
Distanc.					Informante					Funcionário						
										Erica Ventura						

Código do Poço					Ponto no Cadastro		Código Siagas			Natureza do Ponto		Foto F. Téc		Localidade		UF		Município		
DE179												Sim		Não		EXTREMA		MG Bocaiuva		
Proprietário do Terreno					Em Terreno		Endereço Proprietário					Construído em					Construtor		Contratante	
MANOEL OLIVEIRA					Público															
Latitude	Longitude	Tipo Formação			Natureza do Aquífero		Profundidade	Tipo Revest.	Diam.	Int	Alt.	Boca	Condições Sanitárias		Equip. bombeamento					
171229,	434206,				Fissural		55	Aço	6			0,71			Bomba submersa					
Crivo B.	Potência	Diam.	Tubo	Data	Energia Elétrica	Distância	Outras fontes de energia			Reservatório			Capacidade				Distribuição			
	3,5	2			S Monofásica								20							
Dessal. Fabricante		Dessalinizador		Manut.		Situação Dessal.		Motivo Paralisação			Situação poço		Motivo							
N											Em Operação									
Sis B.	Sis D.	Abrigo	Prot.	Sanit.	Vazão M.	Vazão I.	Nível Estático	N.D.	Regime Bombeamento		Cond. Elétrica	Cor	Odor	Uso Água						
Boa	Boa	Boa		Ruim		12500	Informado	3.5	1		7	313	Límpida	Inodoro	Comunitário					
Nr. Fam.		Complemento abastecimento					Local					Complemento			Distância		Fontes de poluição			
15																				
Distanc.							Informante					Funcionário								
							JOAO					Erica Ventura								

# Projeto Cadastro da Infra- Estrutura Hídrica do Nordeste

## Município: Bocaiúva

Código do Poço					Ponto no Cadastro					Código Siagas					Natureza do Ponto					Foto F. Téc					Localidade					UF		Município												
DE180																				Sim					Não					SAO GREGORIO					MG		Bocaiuva							
Proprietário do Terreno										Em Terreno					Endereço Proprietário										Construído em										Construtor					Contratante				
GENERCI										Público																																		
Latitude		Longitude		Tipo Formação			Natureza do Aquífero			Profundidade		Tipo Revest.		Diam.		Int		Alt.		Boca		Condições Sanitárias			Equip. bombeamento																			
171430,		433527,					Fissural					Aço		6				1,09					Bomba submersa																					
Crivo B.		Potência		Diam.		TuboData		Energia Elétrica		Distância		Outras fontes de energia					Reservatóri					Capacidade					Distribuição																	
		4		1 1/2				S Monofásica														5																						
Dessal. Fabricante					Dessalinizador					Manut. Situação Dessal.					Motivo Paralisação					Situação poço					Motivo																			
N																				Em Operação																								
Sis B.		Sis D.		Abrigo		Prot. Sanit.		Vazão M.		Vazão I.		Nível Estático		N.D.		Regime Bombeamento		Cond. Elétrica		Cor		Odor		Uso Água																				
Regul						Regular										1		7		61		Limpida		Inodoro		Comunitário																		
Nr. Fam.		Complemento abastecimento										Local Complemento										Distância					Fontes de poluição																	
21																																												
Distanc.		Informante																				Funcionário																						
1																						Erica Ventura																						

Código do Poço				Ponto no Cadastro				Código Siagas				Natureza do Ponto				Foto F. Téc				Localidade				UF		Município									
DE181																Sim				Não				JACARE				MG		Bocaiuva					
Proprietário do Terreno								Em Terreno				Endereço Proprietário								Construído em								Construtor				Contratante			
GIOVANE								Público																											
Latitude		Longitude		Tipo		Formação		Natureza do Aquífero				Profundidade		Tipo Revest.		Diam.		Int		Alt.		Boca		Condições Sanitárias				Equip. bombeamento							
171248,		433530,						Fissural						Aço		6						0,8						Bomba submersa							
Crivo B.		Potência		Diam.		TuboData		Energia Elétrica		Distância		Outras fontes de energia				Reservatório								Capacidade		Distribuição									
								S Monofásica																10											
Dessal. Fabricante				Dessalinizador				Manut. Situação Dessal.				Motivo Paralisação				Situação poço				Motivo															
N																Em Operação																			
Sis B.		Sis D.		Abrigo		Prot. Sanit.		Vazão M.		Vazão I.		Nível Estático		N.D.		Regime Bombeamento				Cond. Elétrica		Cor		Odor		Uso Água									
Regul		Boa				Regular														309		Límpida		Inodoro		Comunitário									
Nr. Fam.		Complemento abastecimento						Local						Complemento						Distância		Fontes de poluição													
8																																			
Distanc.								Informante								Funcionário																			
								JOAO								Erica Ventura																			

# Projeto Cadastro da Infra- Estrutura Hídrica do Nordeste

## Município: Bocaiúva

Código do Poço										Ponto no Cadastro			Código Siagas			Natureza do Ponto			Foto F. Téc			Localidade			UF	Município			
DE182																			Sim	Não	AGUA BOA			MG	Bocaiuva				
Proprietário do Terreno					Em Terreno Público					Endereço Proprietário					Construído em 2001					Construtor CODEVASF					Contratante PREFEITURA MUNICIP				
Latitude	Longitude	Tipo Formação			Natureza do Aquífero			Profundidade	Tipo Revest.	Diam.	Int	Alt.	Boca	Condições Sanitárias			Equip. bombeamento												
171110,	433629,				Fissural				Aço	6			1,05				Bomba submersa												
Crivo B.	Potência	Diam.	Tubo	Data	Energia Elétrica	Distância	Outras fontes de energia					Reservatório					Capacidade	Distribuição											
	2				S Monofásica												5												
Dessal. Fabricante					Dessalinizador					Manut.	Situação Dessal.			Motivo Paralisação					Situação poço			Motivo							
N																			Em Operação										
Sis B.	Sis D.	Abrigo	Prot.	Sanit.	Vazão	M.	Vazão I.	Nível Estático		N.D.	Regime Bombeamento		Cond.	Elétrica	Cor	Odor	Uso Água												
Boa	Boa	Boa	Boa				60000							315	Límpida	Inodoro	Comunitário												
Nr. Fam.		Complemento abastecimento					Local					Complemento					Distância					Fontes de poluição							
6																													
Distanc.							Informante							Funcionário															
							JOAO							Erica Ventura															

Código do Poço				Ponto no Cadastro				Código Siagas				Natureza do Ponto				Foto F. Téc				Localidade				UF		Município																													
DE183																Sim				Não				CORDEIRO				MG		Bocaiuva																									
Proprietário do Terreno								Em Terreno				Endereço								Proprietário								Construído em								Construtor				Contratante															
MOACIR LEAL								Público																																															
Latitude		Longitude		Tipo		Formação		Natureza do Aquífero				Profundidade		Tipo Revest.		Diam.		Int		Alt.		Boca		Condições Sanitárias				Equip. bombeamento																											
172323,		431605,												Aço		6						0,3						Bomba submersa																											
Crivo B.		Potência		Diam.		TuboData		Energia Elétrica		Distância		Outras fontes de energia				Reservatório								Capacidade				Distribuição																											
		8		1 1/2				S Monofásica																																															
Dessal. Fabricante				Dessalinizador				Manut.				Situação Dessal.				Motivo Paralisação				Situação poço				Motivo																															
N																				Em Operação																																			
Sis B.		Sis D.		Abrigo		Prot.		Sanit.		Vazão		M. Vazão I.		Nível Estático		N.D.		Regime		Bombeamento		Cond. Elétrica		Cor		Odor		Uso Água																											
Regul				Regul		Regular						1000						2		7		325		Límpida		Inodoro		Comunitário																											
Nr. Fam.		Complemento abastecimento								Local				Complemento								Distância				Fontes de poluição																													
2																																																							
Distanc.								Informante								Funcionário																																							
								JOAO								Erica Ventura																																							

Projeto Cadastro da Infra- Estrutura Hídrica do Nordeste

Município: Bocaiúva

Código do Poço						Ponto no Cadastro			Código Siagas			Natureza do Ponto			Foto F. Téc			Localidade			UF	Município								
DE184															Sim			Não			CORDEIRO	MG	Bocaiuva							
Proprietário do Terreno						Em Terreno			Endereço						Proprietário						Construído em						Construtor		Contratante	
SEBASTIAO FERREIRA (FALECIDO)						Público																							COPASA	
Latitude		Longitude		Tipo Formação		Natureza do Aquífero			Profundidade		Tipo Revest.		Diam.		Int		Alt.		Boca		Condições Sanitárias			Equip. bombeamento						
172306,		431558,							102		Aço		6				0,62					Bomba submersa								
Crivo B.		Potência		Diam.		Tubo		Data		Energia Elétrica		Distância		Outras fontes de energia			Reservatório						Capacidade		Distribuição					
		2		2						S				Monofásica									5							
Dessal.		Fabricante		Dessalinizador		Manut.		Situação		Dessal.		Motivo Paralisação			Situação poço			Motivo												
N															Em Operação															
Sis B.		Sis D.		Abrigo		Prot.		Sanit.		Vazão M.		Vazão I.		Nível Estático		N.D.		Regime Bombeamento			Cond. Elétrica		Cor		Odor		Uso Água			
Boa				Boa		Boa								9.54		Medido		3			7		401		Limpida		Inodoro		Comunitário	
Nr. Fam.		Complemento abastecimento						Local						Complemento						Distância			Fontes de poluição							
25																														
Distanc.						Informante												Funcionário												
						JOAO												Erica Ventura												

Código do Poço					Ponto no Cadastro					Código Siagas					Natureza do Ponto					Foto F. Téc					Localidade					UF		Município												
DE185																				Sim					Não					CORREGO DO BURACO / TERRA BRANCA					MG		Bocaiuva							
Proprietário do Terreno										Em Terreno Público					Endereço Proprietário										Construído em										Construtor					Contratante				
Latitude		Longitude		Tipo Formação			Natureza do Aquífero					Profundidade			Tipo Revest.		Diam.		Int		Alt.		Boca		Condições Sanitárias					Equip. bombeamento														
171734,		431403,		Sub-grupo paraopeba																																								
Crivo B.		Potência		Diam.		Tubo		Data		Energia Elétrica			Distância		Outras fontes de energia			Reservatório								Capacidade			Distribuição															
		3								S																27																		
Dessal. Fabricante					Dessalinizador					Manut. Situação Dessal.					Motivo Paralisação					Situação poço Em Operação					Motivo																			
Sis B.		Sis D.		Abrigo		Prot. Sanit.		Vazão M.		Vazão I.		Nível Estático			N.D.			Regime Bombeamento			Cond. Elétrica		Cor		Odor		Uso Água																	
																							Limpida		Inodoro		Comunitário																	
Nr. Fam.		Complemento abastecimento										Local					Complemento										Distância			Fontes de poluição														
237																																												
Distanc.										Informante										Funcionário																								
										JOAO										Erica Ventura																								

# Projeto Cadastro da Infra- Estrutura Hídrica do Nordeste

## Município: Bocaiúva

Código do Poço					Ponto no Cadastro					Código Siagas					Natureza do Ponto					Foto F. Téc					Localidade					UF		Município							
DE186																				Sim					Sim					PEDREGULHO I					MG		Bocaiuva		
Proprietário do Terreno										Em Terreno Público					Endereço Proprietário										Construído em					Construtor					Contratante				
																									PREFEITURA MUNICIPAL DE BOCAIUVA					PREFEITURA MUNICIP									
Latitude		Longitude		Tipo		Formação			Natureza do Aquífero			Profundidade		Tipo Revest.		Diam.		Int		Alt.		Boca		Condições Sanitárias			Equip. bombeamento												
171345,		430640,							Fissural			36		Aço		6						0,7					Compressor de ar												
Crivo B.		Potência		Diam.		TuboData			Energia Elétrica			Distância		Outras fontes de energia			Reservatóri					Capacidade					Distribuição												
		2					S			Monofásica						Óleo Diesel								5															
Dessal. Fabricante					Dessalinizador					Manut. Situação Dessal.					Motivo Paralisação					Situação poço					Motivo														
N																				Em Operação																			
Sis B.		Sis D.		Abrigo		Prot. Sanit.		Vazão M.			Vazão I.			Nível Estático		N.D.			Regime Bombeamento			Cond. Elétrica		Cor		Odor		Uso Água											
Regul				Ruim		Regular		1400						1		Medido			13			2			2		23		Limpida		Inodoro		Comunitário						
Nr. Fam.		Complemento abastecimento										Local										Complemento										Distância		Fontes de poluição					
50																																							
Distanc.										Informante										Funcionário																			
										JOAO										Erica Ventura																			

Código do Poço				Ponto no Cadastro				Código Siagas				Natureza do Ponto				Foto F. Téc				Localidade				UF		Município									
DE191																Sim				Não				PARATERRA				MG		Bocaiuva					
Proprietário do Terreno								Em Terreno Público				Endereço Proprietário								Construído em								Construtor				Contratante			
Latitude		Longitude		Tipo Formação				Natureza do Aquífero				Profundidade				Tipo Revest.		Diam.		Int		Alt.		Boca		Condições Sanitárias				Equip. bombeamento					
170740,		434106,		Sub-grupo paraopeba												Aço		6						0,75						Bomba submersa					
Crivo B.		Potência		Diam.		TuboData		Energia Elétrica		Distância		Outras fontes de energia				Reservatório								Capacidade		Distribuição									
		8		2 1/2				S Monofásica																15											
Dessal. Fabricante				Dessalinizador				Manut. Situação Dessal.				Motivo Paralisação				Situação poço				Motivo															
N																Em Operação																			
Sis B.		Sis D.		Abrigo		Prot. Sanit.		Vazão M.		Vazão I.		Nível Estático		N.D.		Regime Bombeamento		Cond. Elétrica		Cor		Odor		Uso Água											
Regul		Boa		Boa		Regular										1		7		348		Límpida		Inodoro		Comunitário									
Nr. Fam.		Complemento abastecimento								Local				Complemento								Distância		Fontes de poluição											
22																																			
Distanc.								Informante								Funcionário				Erica Ventura															
								JOAO																											

# Projeto Cadastro da Infra- Estrutura Hídrica do Nordeste

## Município: Bocaiúva

Código do Poço						Ponto no Cadastro			Código Siagas			Natureza do Ponto			Foto F. Téc			Localidade			UF	Município				
DE192															Sim			Não			BUJAO			MG	Bocaiuva	
Proprietário do Terreno						Em Terreno			Endereço			Proprietário			Construído em						Construtor			Contratante		
PREFEITURA MUNICIPAL DE BOCAIUVA						Público			BOCAIUVA																	
Latitude		Longitude		Tipo Formação		Natureza do Aquífero		Profundidade		Tipo Revest.		Diam.		Int		Alt.		Boca		Condições Sanitárias			Equip. bombeamento			
170449,		434325,						58		Aço		6				1,25					Bomba submersa					
Crivo B.		Potência		Diam.		Tubo		Data		Energia Elétrica		Distância		Outras fontes de energia			Reservatório			Capacidade			Distribuição			
		5		2						S				Monofásica						10						
Dessal.		Fabricante		Dessalinizador		Manut.		Situação		Dessal.		Motivo			Paralisação			Situação poço			Motivo					
N																		Em Operação								
Sis B.		Sis D.		Abrigo		Prot.		Sanit.		Vazão		M. Vazão		I.		Nível Estático		N.D.		Regime Bombeamento			Cond. Elétrica			
Regul		Regula		Regul		Ruim														5			7			
																				394			Limpida			
																				Inodoro			Uso Água			
																							Comunitário			
Nr. Fam.		Complemento abastecimento						Local						Complemento						Distância		Fontes de poluição				
22																										
Distanc.		Informante						Funcionário						Erica Ventura												
15		NEUBER																								

Código do Poço Ponto no Cadastro Código Siagas Natureza do Ponto						Foto F. Téc Localidade			UF Município						
DE193						Sim Não PARATERRA I			MG Bocaiuva						
Proprietário do Terreno				Em Terreno		Endereço Proprietário				Construído em Construtor			Contratante		
PREFEITURA MUNICIPAL DE BOCAIUVA				Público											
Latitude	Longitude	Tipo Formação		Natureza do Aquífero		Profundidade	Tipo Revest.	Diam.	Int	Alt.	Boca	Condições Sanitárias		Equip. bombeamento	
170609,	434153,					28	Aço	8			1,2			Bomba submersa	
Crivo B.	Potência	Diam.	Tubo	Data	Energia Elétrica	Distância	Outras fontes de energia			Reservatório			Capacidade	Distribuição	
	1	1/2			S Monofásica								15		
Dessal. Fabricante		Dessalinizador		Manut. Situação Dessal.		Motivo Paralisação			Situação poço		Motivo				
N									Paralisado		Problemas com Equipamento				
Sis B.	Sis D.	Abrigo	Prot.	Sanit.	Vazão	M. Vazão	I.	Nível Estático	N.D.	Regime Bombeamento	Cond.	Elétrica	Cor	Odor	Uso Água
Boa	Boa		Regular			18000						471	Límpida	Inodoro	Comunitário
Nr. Fam.	Complemento abastecimento					Local Complemento					Distância			Fontes de poluição	
22															
Distanc.		Informante					Funcionário					Erica Ventura			
		JOAO													



# Projeto Cadastro da Infra- Estrutura Hídrica do Nordeste

## Município: Bocaiúva

Código do Poço						Ponto no Cadastro			Código Siagas			Natureza do Ponto			Foto F. Téc			Localidade			UF	Município		
DE416															Sim	Não	MACHADOS			MG	Bocaiuva			
Proprietário do Terreno						Em Terreno Público			Endereço Proprietário						Construído em						Construtor		Contratante	
Latitude	Longitude	Tipo Formação			Natureza do Aquífero			Profundidade	Tipo Revest.		Diam.	Int	Alt.	Boca	Condições Sanitárias			Equip. bombeamento						
171022,	431500,																							
Crivo B.	Potência	Diam.	Tubo	Data	Energia Elétrica	Distância	Outras fontes de energia					Reservatório					Capacidade	Distribuição						
	3				S												25							
Dessal. Fabricante		Dessalinizador		Manut. Situação Dessal.		Motivo Paralisação			Situação poço Em Operação			Motivo												
Sis B.	Sis D.	Abrigo	Prot.	Sanit.	Vazão M.	Vazão I.	Nível Estático		N.D.	Regime Bombeamento		Cond. Elétrica	Cor	22	Limpida	Odor	Inodoro	Uso Água Comunitário						
Nr. Fam.		Complemento abastecimento						Local		Complemento						Distância		Fontes de poluição						
60																								
Distanc.						Informante						Funcionário												
						IVAN						Wagner												

Código do Poço					Ponto no Cadastro					Código Siagas					Natureza do Ponto					Foto F. Téc					Localidade					UF		Município												
DE417																				Sim					Sim					MACHADOS					MG		Bocaiuva							
Proprietário do Terreno										Em Terreno Público					Endereço Proprietário										Construído em										Construtor					Contratante				
																									HIDROPOCOS															COPASA				
Latitude		Longitude		Tipo Formação			Natureza do Aquífero			Profundidade			Tipo Revest.		Diam.		Int		Alt.		Boca		Condições Sanitárias			Equip. bombeamento																		
170816,		431313,					Fissural			78			Aço		6				0,6					Bomba submersa																				
Crivo B.		Potência		Diam.		Tubo		Data		Energia Elétrica		Distância		Outras fontes de energia					Reservatório					Capacidade		Distribuição																		
		1 1/2								S Monofásica														5																				
Dessal. N		Fabricante		Dessalinizador			Manut.			Situação Dessal.			Motivo Paralisação					Situação poço					Motivo																					
																		Em Operação																										
Sis B.		Sis D.		Abrigo		Prot.		Sanit.		Vazão M.		Vazão I.		Nível Estático			N.D.		Regime Bombeamento					Cond. Elétrica		Cor		Odor		Uso Água														
Boa		Boa				Regular				17568		3.7			Medido		13.8		3					4		89		Límpida		Inodoro		Comunitário												
Nr. Fam.		Complemento abastecimento					Local										Complemento					Distância					Fontes de poluição																	
5																																												
Distanc.										Informante										Funcionário																								
										IVAN										Wagner																								

# Projeto Cadastro da Infra- Estrutura Hídrica do Nordeste

## Município: Bocaiúva

Código do Poço										Ponto no Cadastro			Código Siagas			Natureza do Ponto			Foto F. Téc			Localidade			UF	Município															
DE418																			Sim			Não			CURRAL			MG	Bocaiuva												
Proprietário do Terreno										Em Terreno Público			Endereço Proprietário										Construído em					Construtor					Contratante								
																							HIDROPOCOS																		
Latitude		Longitude		Tipo Formação			Natureza do Aquífero			Profundidade		Tipo Revest.		Diam.		Int		Alt.		Boca		Condições Sanitárias					Equip. bombeamento														
170956,		430755,					Fissural					Aço		6				0,2									Bomba submersa														
Crivo B.		Potência		Diam.		TuboData		Energia Elétrica		Distância		Outras fontes de energia					Reservatóri					Capacidade					Distribuição														
		1		1/2				N																																	
Dessal. Fabricante				Dessalinizador				Manut. Situação Dessal.				Motivo Paralisação					Situação poço					Motivo																			
																	Paralisado					Baixa Vazão																			
Sis B.		Sis D.		Abrigo		Prot. Sanit.		Vazão M.		Vazão I.		Nível Estático		N.D.		Regime Bombeamento					Cond. Elétrica		Cor		Odor		Uso Água														
						Regular																																			
Nr. Fam.		Complemento abastecimento										Local										Complemento										Distância					Fontes de poluição				
Distanc.										Informante																				Funcionário											
										IVAN																				Wagner											

Código do Poço				Ponto no Cadastro				Código Siagas				Natureza do Ponto				Foto F. Téc				Localidade				UF		Município									
DE425																Sim				Não				PARQUE DE EXPOSICAO				MG		Bocaiuva					
Proprietário do Terreno								Em Terreno Público				Endereço Proprietário								Construído em								Construtor				Contratante			
Latitude		Longitude		Tipo		Formação		Natureza do Aquífero				Profundidade		Tipo Revest.		Diam.		Int		Alt.		Boca		Condições Sanitárias				Equip. bombeamento							
170738,		434855,										90		Aço		6						0,45						Compressor de ar							
Crivo B.		Potência		Diam.		TuboData		Energia Elétrica		Distância		Outras fontes de energia				Reservatório								Capacidade		Distribuição									
		7,5		2				S Monofásica																5											
Dessal. Fabricante				Dessalinizador				Manut. Situação Dessal.				Motivo Paralisação				Situação poço				Motivo															
N																Em Operação																			
Sis B.		Sis D.		Abrigo		Prot. Sanit.		Vazão M.		Vazão I.		Nível Estático		N.D.		Regime Bombeamento		Cond. Elétrica		Cor		Odor		Uso Água											
Boa		Boa		Boa		Regular										2		1		259		Límpida		Inodoro											
Nr. Fam.		Complemento abastecimento								Local								Complemento				Distância		Fontes de poluição											
Distanc.								Informante								Funcionário																			
								JOAO								Wagner																			

# Projeto Cadastro da Infra- Estrutura Hídrica do Nordeste

## Município: Bocaiúva

Código do Poço Ponto no Cadastro Código Siagas Natureza do Ponto DE426						Foto F. Téc Localidade Sim Não FABRICA DE LACTICINIOS DONA BELA			UF Município MG Bocaiuva					
Proprietário do Terreno				Em Terreno Particular		Endereço Proprietário				Construído em Construtor			Contratante	
Latitude 170749,	Longitude 434859,	Tipo Formação Sub-grupo paraopeba			Natureza do Aquífero		Profundidade	Tipo Revest. Aço	Diam. 6	Int 0,4	Boca Condições Sanitárias		Equip. bombeamento Bomba submersa	
Crivo B.	Potência 10	Diam. 2	Tube S	Data Trifásica	Distância	Outras fontes de energia			Reservatóri			Capacidade 10	Distribuição	
Dessal. Fabricante Dessalinizador Manut. Situação Dessal. N				Motivo Paralisação			Situação poço Em Operação			Motivo				
Sis B. Boa	Sis D. Boa	Abrigo Boa	Prot. Boa	Sanit. Boa	Vazão M.	Vazão I.	Nível Estático	N.D.	Regime Bombeamento	Cond. Elétrica 308	Cor Limpida	Odor Inodoro	Uso Água Particular	
Nr. Fam.		Complemento abastecimento				Local			Complemento			Distância	Fontes de poluição	
Distanc.						Informante JOAO						Funcionário Wagner		

Código do Poço				Ponto no Cadastro				Código Siagas				Natureza do Ponto				Foto F. Téc				Localidade				UF		Município									
DE427																Sim		Não		MAXIM'S POUSADA (MOTEL)				MG		Bocaiuva									
Proprietário do Terreno								Em Terreno				Endereço								Proprietário				Construído em				Construtor				Contratante			
IVONE								Particular																1989											
Latitude		Longitude		Tipo		Formação		Natureza do Aquífero				Profundidade		Tipo Revest.		Diam.		Int		Alt.		Boca		Condições Sanitárias				Equip. bombeamento							
170802,		434908,				Sub-grupo paraopeba								Aço		6												Bomba submersa							
Crivo B.		Potência		Diam.		Tubo		Data		Energia Elétrica		Distância		Outras fontes de energia				Reservatório				Capacidade				Distribuição									
		2		2						S Trifásica																72									
Dessal. Fabricante				Dessalinizador				Manut.				Situação Dessal.				Motivo Paralisação				Situação poço				Motivo											
N																				Em Operação															
Sis B.		Sis D.		Abrigo		Prot. Sanit.		Vazão M.		Vazão I.		Nível Estático		N.D.		Regime Bombeamento				Cond. Elétrica		Cor		Odor		Uso Água									
Boa		Boa				Ruim										1				7		73		Límpida		Inodoro		Particular							
Nr. Fam.		Complemento abastecimento								Local								Complemento								Distância				Fontes de poluição					
Distanc.								Informante								Funcionário																			
								JOAO								Wagner																			

# Projeto Cadastro da Infra- Estrutura Hídrica do Nordeste

## Município: Bocaiúva

Código do Poço						Ponto no Cadastro				Código Siagas				Natureza do Ponto				Foto F. Téc		Localidade				UF	Município				
DE428																		Sim	Não	INDUSTEC IMPLEMENTOS AGRICOLAS				MG	Bocaiuva				
Proprietário do Terreno						Em Terreno				Endereço				Proprietário				Construído em				Construtor				Contratante			
ANTONIO ALZIR FURTADO						Particular																							
Latitude		Longitude		Tipo Formação		Natureza do Aquífero		Profundidade		Tipo Revest.		Diam.		Int		Alt.		Boca		Condições Sanitárias				Equip. bombeamento					
170758,		434914,		Sub-grupo paraopeba						Aço		6				0,15								Bomba submersa					
Crivo B.		Potência		Diam.		TuboData		Energia Elétrica		Distância		Outras fontes de energia		Reservatóri				Capacidade				Distribuição							
		2						S Trifásica														2							
Dessal.		Fabricante		Dessalinizador		Manut.		Situação Dessal.		Motivo Paralisação		Situação poço				Motivo													
N												Em Operação																	
Sis B.		Sis D.		Abrigo		Prot.		Sanit.		Vazão M.		Vazão I.		Nível Estático		N.D.		Regime Bombeamento		Cond. Elétrica		Cor		Odor		Uso Água			
Boa		Boa				Boa												1		4		316		Limpida		Inodoro			
Nr. Fam.		Complemento abastecimento						Local						Complemento						Distância		Fontes de poluição							
Distanc.						Informante						Funcionário						Wagner											
						JOAO																							

Código do Poço				Ponto no Cadastro				Código Siagas				Natureza do Ponto				Foto F. Téc				Localidade				UF		Município									
DE429																Sim				Não				FAZENDA CACHOEIRINHA				MG		Bocaiuva					
Proprietário do Terreno								Em Terreno				Endereço Proprietário								Construído em								Construtor				Contratante			
RICARDO ANTONIO CALDEIRA QUEIROGA								Particular				FAZENDA CACHOEIRINHA																							
Latitude	Longitude	Tipo Formação				Natureza do Aquífero				Profundidade	Tipo Revest.		Diam.	Int	Alt.	Boca	Condições Sanitárias				Equip. bombeamento														
170841,	434901,	Sub-grupo paraopeba								42	Aço		6			0,35					Bomba submersa														
Crivo B.	Potência	Diam.	Tube	Data	Energia Elétrica	Distância	Outras fontes de energia				Reservatório								Capacidade	Distribuição															
	2				S Trifásica														10																
Dessal.		Fabricante		Dessalinizador		Manut.		Situação Dessal.		Motivo Paralisação				Situação poço		Motivo																			
N														Em Operação																					
Sis B.	Sis D.	Abrigo	Prot.	Sanit.	Vazão	M. Vazão	Nível Estático		N.D.		Regime Bombeamento		Cond.	Elétrica	Cor		Odor	Uso Água																	
Boa	Boa		Regular			80000					3		3	240				Particular																	
Nr. Fam.		Complemento abastecimento				Local				Complemento								Distância	Fontes de poluição																
1																																			
Distanc.								Informante								Funcionário																			
								JOAO								Wagner																			

# Projeto Cadastro da Infra- Estrutura Hídrica do Nordeste

## Município: Bocaiúva

Código do Poço					Ponto no Cadastro					Código Siagas					Natureza do Ponto					Foto F. Téc					Localidade					UF		Município												
DE430																				Sim					Sim					FAZENDA CACHOEIRA									MG		Bocaiuva			
Proprietário do Terreno										Em Terreno					Endereço Proprietário										Construído em										Construtor					Contratante				
ALBERTO CALDEIRA LEITE										Particular					RUA ESPIRITO SANTO										27/09/1991										DNOCS					ALBERTO CALDEIRA L				
Latitude		Longitude		Tipo Formação			Natureza do Aquífero					Profundidade			Tipo Revest.		Diam.		Int		Alt.		Boca		Condições Sanitárias					Equip. bombeamento														
170844,		434921,		Sub-grupo paraopeba								68					8						0,43							Bomba submersa														
Crivo B.		Potência		Diam.		Tubo		Data		Energia Elétrica			Distância		Outras fontes de energia					Reservatóri										Capacidade		Distribuição												
		2 1/2								S Trifásica																				5														
Dessal. Fabricante					Dessalinizador					Manut. Situação					Dessal.					Motivo Paralisação					Situação poço					Motivo														
N																									Em Operação																			
Sis B.		Sis D.		Abrigo		Prot. Sanit.		Vazão			M. Vazão		I.			Nível Estático			N.D.		Regime Bombeamento			Cond.		Elétrica		Cor		Odor		Uso Água												
Boa		Boa				Regular		17600						9			Medido		13		1			7		405		Limpida		Inodoro		Particular												
Nr. Fam.		Complemento abastecimento										Local										Complemento										Distância					Fontes de poluição							
1																																												
Distanc.										Informante																				Funcionário					Wagner									
										JOAO																																		

Código do Poço				Ponto no Cadastro				Código Siagas				Natureza do Ponto				Foto F. Téc				Localidade				UF		Município									
DE431																Sim				Não				RESTAURANTE LEITE AO PE DA CABRA				MG		Bocaiuva					
Proprietário do Terreno								Em Terreno Particular				Endereço Proprietário								Construído em								Construtor				Contratante			
Latitude		Longitude		Tipo		Formação		Natureza do Aquífero				Profundidade		Tipo Revest.		Diam.		Int		Alt.		Boca		Condições Sanitárias				Equip. bombeamento							
170911,		434945,		Sub-grupo		paraopeba								Aço		6						0,25						Bomba submersa							
Crivo B.		Potência		Diam.		Tubo		Data		Energia Elétrica		Distância		Outras fontes de energia				Reservatório								Capacidade		Distribuição							
		5		2						S Monofásica																5									
Dessal. Fabricante				Dessalinizador				Manut. Situação Dessal.				Motivo Paralisação				Situação poço				Motivo															
N																Em Operação																			
Sis B.		Sis D.		Abrigo		Prot. Sanit.		Vazão		M. Vazão		I.		Nível Estático		N.D.		Regime Bombeamento		Cond. Elétrica		Cor		Odor		Uso Água									
						Regular														416		Límpida		Inodoro		Particular									
Nr. Fam.		Complemento abastecimento								Local				Complemento								Distância		Fontes de poluição											
1																																			
Distanc.								Informante								Funcionário																			
								JOAO								Wagner																			

# Projeto Cadastro da Infra- Estrutura Hídrica do Nordeste

## Município: Bocaiúva

Código do Poço						Ponto no Cadastro			Código Siagas			Natureza do Ponto			Foto F. Téc		Localidade		UF	Município		
DE432															Sim	Sim	ASSOCIACAO ATLETICA BANCO DO BRAS			MG	Bocaiuva	
Proprietário do Terreno					Em Terreno		Endereço					Proprietário			Construído em		Construtor			Contratante		
AABB					Particular										25/09/1978		DNOCS					
Latitude	Longitude	Tipo Formação			Natureza do Aquífero			Profundidade	Tipo Revest.	Diam.	Int	Alt.	Boca	Condições Sanitárias			Equip. bombeamento					
170924,	434951,	Sub-grupo paraopeba						70	Aço	6			0,3				Compressor de ar					
Crivo B.	Potência	Diam.	Tube	Data	Energia Elétrica	Distância	Outras fontes de energia			Reservatório						Capacidade	Distribuição					
	10	2			N		Óleo Diesel									10						
Dessal. Fabricante				Dessalinizador		Manut. Situação Dessal.		Motivo Paralisação			Situação poço		Motivo									
N											Em Operação											
Sis B.	Sis D.	Abrigo	Prot.	Sanit.	Vazão	M. Vazão I.	Nível Estático		N.D.	Regime Bombeamento		Cond. Elétrica	Cor	Odor	Uso Água							
Boa	Boa	Boa	Boa		5880		28 Medido		32.2			356	Limpida	Inodoro	Particular							
Nr. Fam.		Complemento abastecimento					Local					Complemento			Distância		Fontes de poluição					
1																						
Distanc.					Informante										Funcionário							
					JOAO										Wagner							

Código do Poço				Ponto no Cadastro				Código Siagas				Natureza do Ponto				Foto F. Téc				Localidade				UF		Município					
DE433																Sim				Sim				PARQUE MUNICIPAL				MG		Bocaiuva	
Proprietário do Terreno						Em Terreno				Endereço						Proprietário				Construído em				Construtor				Contratante			
						Público														07/07/1995				CODEVASF				PREFEITURA MUNICIPAL			
Latitude		Longitude		Tipo Formação		Natureza do Aquífero				Profundidade		Tipo Revest.		Diam.		Int		Alt.		Boca		Condições Sanitárias				Equip. bombeamento					
170718,		434855,								100		Aço		6						0,65						Bomba submersa					
Crivo B.		Potência		Diam.		TuboData		Energia Elétrica		Distância		Outras fontes de energia				Reservatório				Capacidade				Distribuição							
		11		2				S Trifásica																							
Dessal. Fabricante				Dessalinizador				Manut. Situação Dessal.				Motivo Paralisação				Situação poço				Motivo											
N																Em Operação															
Sis B.		Sis D.		Abrigo		Prot. Sanit.		Vazão M.		Vazão I.		Nível Estático		N.D.		Regime Bombeamento		Cond. Elétrica		Cor		Odor		Uso Água							
Boa		Boa				Ruim		22620				13		Informado		20		7		362		Límpida		Inodoro							
Nr. Fam.		Complemento abastecimento						Local						Complemento						Distância				Fontes de poluição							
Distanc.						Informante						Funcionário						Wagner													
						MILTON																									

# Projeto Cadastro da Infra- Estrutura Hídrica do Nordeste

## Município: Bocaiúva

Código do Poço						Ponto no Cadastro			Código Siagas			Natureza do Ponto			Foto F. Téc			Localidade			UF	Município				
DE434															Sim			Não			MATADOURO MUNICIPAL			MG	Bocaiuva	
Proprietário do Terreno						Em Terreno Público			Endereço Proprietário						Construído em						Construtor			Contratante		
Latitude		Longitude		Tipo Formação		Natureza do Aquífero			Profundidade		Tipo Revest.		Diam.	Int	Alt.	Boca	Condições Sanitárias			Equip. bombeamento						
170719,		434902,		Sub-grupo paraopeba					80		Aço		10			0,2				Bomba submersa						
Crivo B.		Potência		Diam.	Tubo	Data	Energia Elétrica		Distância	Outras fontes de energia			Reservatório						Capacidade		Distribuição					
		3,6		2			S Trifásica																			
Dessal. N		Fabricante		Dessalinizador		Manut.		Situação Dessal.		Motivo Paralisação			Situação poço Em Operação			Motivo										
Sis B. Boa		Sis D. Boa	Abrigo	Prot. Ruim	Sanit.	Vazão M. 10800		Vazão I.		Nível Estático 15		Informado	N.D. 40	Regime Bombeamento		Cond. Elétrica 405	Limpida	Cor	Odor Inodoro		Uso Água					
Nr. Fam.		Complemento abastecimento						Local						Complemento			Distância			Fontes de poluição						
Distanc.						Informante MILTON						Funcionário Wagner														

Código do Poço				Ponto no Cadastro				Código Siagas				Natureza do Ponto				Foto F. Téc				Localidade				UF		Município																									
DE435																Sim				Não				BR-135 (CASINHA NO BAIRRO ESPLANAD				MG		Bocaiuva																					
Proprietário do Terreno								Em Terreno Público				Endereço Proprietário								Construído em								Construtor				Contratante																			
Latitude								Longitude				Tipo Formação				Natureza do Aquífero				Profundidade				Tipo Revest.				Diam.				Int				Alt.				Boca				Condições Sanitárias				Equip. bombeamento			
170721,								434911,				Sub-grupo paraopeba								80				Aço				10																Bomba submersa							
Crivo B.				Potência				Diam.				TuboData				Energia Elétrica				Distância				Outras fontes de energia				Reservatório								Capacidade				Distribuição											
				8				3								S Trifásica																																			
Dessal. S				Fabricante				Dessalinizador				Manut.				Situação Dessal.				Motivo Paralisação				Situação poço				Motivo																							
																								Em Operação																											
Sis B.		Sis D.		Abrigo		Prot.		Sanit.		Vazão M.		Vazão I.		Nível Estático		N.D.		Regime Bombeamento		Cond.		Elétrica		Cor		Odor		Uso Água																							
Boa		Boa				Boa				36000		3		Informado		19.6		20		7		334		Límpida		Inodoro		Comunitário																							
Nr. Fam.				Complemento abastecimento								Local								Complemento								Distância				Fontes de poluição																			
Distanc.												Informante																Funcionário																							
												MILTON																Wagner																							

# Projeto Cadastro da Infra- Estrutura Hídrica do Nordeste

## Município:Bocaiúva

Código do Poço					Ponto no Cadastro					Código Siagas					Natureza do Ponto					Foto F. Téc					Localidade					UF		Município									
DE436																				Sim					Sim					BR-135 ( ESPLANADA ) SENTIDO MONTES					MG		Bocaiuva				
Proprietário do Terreno										Em Terreno Público					Endereço Proprietário										Construído em					Construtor					Contratante						
																									15/05/2003					BRAZPOCOS					PREFEITURA MUNICIP						
Latitude		Longitude		Tipo Formação			Natureza do Aquífero			Profundidade			Tipo Revest.		Diam.		Int		Alt.		Boca		Condições Sanitárias					Equip. bombeamento													
170722,		434911,		Sub-grupo paraopeba			Cárstico			73			Aço		8				1,81							Bomba submersa															
Crivo B.		Potência		Diam.		TuboData		Energia Elétrica		Distância		Outras fontes de energia					Reservatóri					Capacidade					Distribuição														
		3						S Trifásica																																	
Dessal. Fabricante					Dessalinizador					Manut. Situação Dessal.					Motivo Paralisação					Situação poço					Motivo																
																				Paralisado					Uso Estratégico																
Sis B.		Sis D.		Abrigo		Prot. Sanit.		Vazão M.		Vazão I.		Nível Estático			N.D.		Regime Bombeamento					Cond. Elétrica		Cor		Odor		Uso Água													
Boa		Boa				Boa		52800		7		Medido			24.5																										
Nr. Fam.		Complemento abastecimento										Local										Complemento										Distância					Fontes de poluição				
Distanc.										Informante										Funcionário										Wagner											
										MILTON																															

Código do Poço Ponto no Cadastro Código Siagas Natureza do Ponto DE437						Foto F. Téc Localidade Sim Sim BR-135 (SENTIDO BELO HORIZONTE)			UF Município MG Bocaiuva					
Proprietário do Terreno					Em Terreno Público		Endereço Proprietário				Construído em Construtor 17/05/2003 BRAZPOCOS		Contratante PREFEITURA MUNICIP	
Latitude 170721,	Longitude 434913,	Tipo Formação Sub-grupo paraopeba			Natureza do Aquífero Cárstico		Profundidade 85	Tipo Revest. Aço	Diam. 8	Int 0,67	Boca Condições Sanitárias		Equip. bombeamento	
Crivo B.	Potência 4	Diam.	TuboData 4	Energia Elétrica N	Distância 100	Outras fontes de energia			Reservatóri			Capacidade Distribuição		
Dessal. Fabricante Dessalinizador Manut. Situação Dessal.				Motivo Paralisação			Situação poço Não Instalado			Motivo Falta de Energia				
Sis B.	Sis D.	Abrigo	Prot. Sanit. Regular	Vazão M. 22628	Vazão I. 22628	Nível Estático 11.5 Medido		N.D. 42	Regime Bombeamento		Cond. Elétrica 344	Cor Turva	Odor Inodoro	Uso Água
Nr. Fam.		Complemento abastecimento					Local Complemento					Distância	Fontes de poluição	
Distanc.					Informante MILTON					Funcionário Wagner				



# Projeto Cadastro da Infra- Estrutura Hídrica do Nordeste

## Município: Bocaiúva

Código do Poço										Ponto no Cadastro		Código Siagas			Natureza do Ponto		Foto F. Téc		Localidade		UF	Município
DE438																	Sim	Não	CARIUNA		MG	Bocaiuva
Proprietário do Terreno					Em Terreno Público		Endereço Proprietário					Construído em		Construtor					Contratante			
										PREFEITURA MUNICIPAL DE BOCAIUVA												
Latitude	Longitude	Tipo Formação			Natureza do Aquífero		Profundidade	Tipo Revest.	Diam.	Int	Alt.	Boca	Condições Sanitárias		Equip. bombeamento							
170741,	434918,	Sub-grupo paraopeba					80	Aço	6			0,4			Bomba submersa							
Crivo B.	Potência	Diam.	Tube	Data	Energia Elétrica	Distância	Outras fontes de energia			Reservatório			Capacidade			Distribuição						
5					S Monofásica																	
Dessal. Fabricante		Dessalinizador		Manut.		Situação Dessal.		Motivo Paralisação			Situação poço		Motivo									
N									Em Operação													
Sis B.	Sis D.	Abrigo	Prot.	Sanit.	Vazão M.	Vazão I.	Nível Estático		N.D.	Regime Bombeamento		Cond. Elétrica	Cor	Odor	Uso Água							
Boa	Boa		Boa			10800	12	Informado	27	10	7				Comunitário							
Nr. Fam.		Complemento abastecimento					Local					Complemento		Distância	Fontes de poluição							
Distanc.						Informante						Funcionário										
						MILTON						Wagner										

Código do Poço					Ponto no Cadastro					Código Siagas					Natureza do Ponto					Foto F. Téc					Localidade					UF		Município												
DE439																				Sim					Não					QUINTA DAS CACHOEIRAS					MG		Bocaiuva							
Proprietário do Terreno										Em Terreno Público					Endereço Proprietário										Construído em										Construtor					Contratante				
Latitude		Longitude		Tipo Formação			Natureza do Aquífero					Profundidade			Tipo Revest.		Diam.		Int		Alt.		Boca		Condições Sanitárias					Equip. bombeamento														
170713,		435130,		Sub-grupo paraopeba											Aço		6						0,3							Bomba submersa														
Crivo B.		Potência		Diam.		Tubo		Data		Energia Elétrica			Distância		Outras fontes de energia					Reservatório										Capacidade			Distribuição											
		5		2						S Monofásica																				12														
Dessal. N		Fabricante			Dessalinizador			Manut.			Situação Dessal.			Motivo Paralisação					Situação poço					Motivo																				
																			Em Operação																									
Sis B. Boa		Sis D. Boa		Abrigo		Prot. Boa		Sanit.		Vazão M.		Vazão I.		Nível Estático			N.D.		Regime Bombeamento					Cond. Elétrica		Cor		Odor		Uso Água														
																			10					7		64		Limpida		Inodoro		Comunitário												
Nr. Fam.		Complemento abastecimento										Local										Complemento										Distância					Fontes de poluição							
Distanc.										Informante										Funcionário																								
										MILTON										Wagner																								

Projeto Cadastro da Infra- Estrutura Hídrica do Nordeste

Município: Bocaiúva

Código do Poço					Ponto no Cadastro					Código Siagas					Natureza do Ponto					Foto F. Téc					Localidade					UF		Município												
DE440																				Sim					Não					BOMFIM					MG		Bocaiuva							
Proprietário do Terreno										Em Terreno Público					Endereço Proprietário										Construído em										Construtor					Contratante				
Latitude		Longitude		Tipo Formação			Natureza do Aquífero					Profundidade			Tipo Revest.		Diam.		Int		Alt.		Boca		Condições Sanitárias					Equip. bombeamento														
170610,		434914,		Sub-grupo paraopeba											Aço		8				0,7							Bomba submersa																
Crivo B.		Potência		Diam.		Tubo		Data		Energia Elétrica			Distância		Outras fontes de energia					Reservatório					Capacidade					Distribuição														
		6								S Monofásica																																		
Dessal. Fabricante					Dessalinizador					Manut. Situação Dessal.					Motivo Paralisação					Situação poço					Motivo																			
																				Paralisado					Problemas com Equipamento																			
Sis B.		Sis D.		Abrigo		Prot. Sanit.		Vazão M.		Vazão I.		Nível Estático			N.D.			Regime Bombeamento					Cond. Elétrica		Cor		Odor			Uso Água														
						Regular																																						
Nr. Fam.			Complemento abastecimento										Local										Complemento					Distância					Fontes de poluição											
Distanc.										Informante										Funcionário																								
										MILTON										Wagner																								

Código do Poço										Ponto no Cadastro		Código Siagas		Natureza do Ponto		Foto F. Téc		Localidade		UF	Município		
DE441																Sim	Não	BOMFIM		MG	Bocaiuva		
Proprietário do Terreno										Em Terreno Público		Endereço Proprietário				Construído em				Construtor		Contratante	
Latitude	Longitude	Tipo Formação			Natureza do Aquífero		Profundidade	Tipo Revest.	Diam.	Int	Alt.	Boca	Condições Sanitárias		Equip. bombeamento								
170606,	434915,	Sub-grupo paraopeba						Aço	10			0,47			Bomba submersa								
Crivo B.	Potência	Diam.	Tube	Data	Energia Elétrica	Distância	Outras fontes de energia			Reservatório			Capacidade				Distribuição						
	6				S Trifásica																		
Dessal. Fabricante		Dessalinizador		Manut.	Situação Dessal.	Motivo Paralisação			Situação poço		Motivo												
									Paralisado		Problemas com Equipamento												
Sis B.	Sis D.	Abrigo	Prot. Sanit.	Vazão M.	Vazão I.	Nível Estático	N.D.	Regime Bombeamento		Cond. Elétrica	Cor	Odor	Uso Água										
Nr. Fam.		Complemento abastecimento				Local Complemento				Distância		Fontes de poluição											
Distanc.						Informante MILTON						Funcionário Wagner											

# Projeto Cadastro da Infra- Estrutura Hídrica do Nordeste

## Município: Bocaiúva

Código do Poço						Ponto no Cadastro				Código Siagas				Natureza do Ponto				Foto F. Téc				Localidade				UF		Município	
DE442																		Sim		Não		PATIO DA PREFEITURA (GARAGEM)				MG		Bocaiuva	
Proprietário do Terreno						Em Terreno Público				Endereço Proprietário				Construído em				Construtor				Contratante							
Latitude		Longitude		Tipo Formação		Natureza do Aquífero		Profundidade		Tipo Revest.		Diam.		Int		Alt.		Boca		Condições Sanitárias		Equip. bombeamento							
170629,		434837,		Sub-grupo paraopeba				80		Aço		8										Bomba submersa							
Crivo B.		Potência		Diam.		TuboData		Energia Elétrica		Distância		Outras fontes de energia		Reservatório				Capacidade		Distribuição									
						S Trifásica																							
Dessal. N		Fabricante		Dessalinizador		Manut. Situação		Dessal.		Motivo Paralisação		Situação poço		Em Operação		Motivo													
Sis B.		Sis D.		Abrigo		Prot. Sanit.		Vazão		M. Vazão I.		Nível Estático		N.D.		Regime Bombeamento		Cond. Elétrica		Cor		Odor		Uso Água					
Boa		Boa				Regular				25200		12		Informado		27		20		7		460		Limpida		Inodoro		Comunitário	
Nr. Fam.		Complemento abastecimento						Local						Complemento						Distância		Fontes de poluição							
Distanc.						Informante						MILTON						Funcionário						Wagner					

Código do Poço					Ponto no Cadastro					Código Siagas					Natureza do Ponto					Foto F. Téc					Localidade					UF		Município												
DE443																				Sim					Não					PATIO DA PREFEITURA (GARAGEM)					MG		Bocaiuva							
Proprietário do Terreno										Em Terreno Público					Endereço Proprietário										Construído em										Construtor					Contratante				
Latitude		Longitude		Tipo Formação			Natureza do Aquífero					Profundidade			Tipo Revest.		Diam.		Int		Alt.		Boca		Condições Sanitárias					Equip. bombeamento														
170629,		434840,		Sub-grupo paraopeba			Cárstico					82			Aço		6						0,4							Bomba submersa														
Crivo B.		Potência		Diam.		Tubo		Data		Energia Elétrica			Distância		Outras fontes de energia					Reservatório					Capacidade					Distribuição														
		4								S Trifásica																																		
Dessal. Fabricante					Dessalinizador					Manut. Situação Dessal.					Motivo Paralisação					Situação poço					Em Operação					Motivo														
Sis B.		Sis D.		Abrigo		Prot.		Sanit.		Vazão		M. Vazão I.		Nível Estático			N.D.		Regime Bombeamento			Cond. Elétrica		Cor		Odor		Uso Água																
Boa		Boa				Ruim				67800		7.2			Informado			36.9		20			7		620		Límpida		Inodoro															
Nr. Fam.		Complemento abastecimento										Local										Complemento										Distância					Fontes de poluição							
Distanc.										Informante										MILTON										Funcionário										Wagner				

# Projeto Cadastro da Infra- Estrutura Hídrica do Nordeste

## Município: Bocaiúva

Código do Poço						Ponto no Cadastro			Código Siagas			Natureza do Ponto			Foto F. Téc			Localidade			UF	Município									
DE444															Sim			Não			SANTA CRUZ			MG	Bocaiuva						
Proprietário do Terreno						Em Terreno Público			Endereço Proprietário						Construído em						Construtor			Contratante							
Latitude		Longitude		Tipo Formação		Natureza do Aquífero			Profundidade		Tipo Revest.		Diam.		Int		Alt.		Boca		Condições Sanitárias			Equip. bombeamento							
170711,		434834,		Sub-grupo paraopeba					850		Aço		6						1,9					Bomba submersa							
Crivo B.		Potência		Diam.		Tubo		Data		Energia Elétrica		Distância		Outras fontes de energia			Reservatório			Capacidade			Distribuição								
		5								S Trifásica																					
Dessal. N		Fabricante		Dessalinizador		Manut.		Situação		Dessal.		Motivo Paralisação			Situação poço			Motivo													
															Em Operação																
Sis B.		Sis D.		Abrigo		Prot.		Sanit.		Vazão		M. Vazão		I.		Nível Estático		N.D.		Regime Bombeamento		Cond. Elétrica		Cor		Odor		Uso Água			
Boa		Boa				Boa						14400		12		Informado		20		10		7		403		Limpida		Inodoro		Comunitário	
Nr. Fam.		Complemento abastecimento						Local						Complemento						Distância			Fontes de poluição								
Distanc.						Informante						Funcionário						Wagner													
						MILTON																									

Código do Poço				Ponto no Cadastro				Código Siagas				Natureza do Ponto				Foto F. Téc				Localidade				UF		Município									
DE445																Sim				Não				RUA ANTONIO TIBORCIO				MG		Bocaiuva					
Proprietário do Terreno								Em Terreno Público				Endereço Proprietário								Construído em								Construtor				Contratante			
Latitude		Longitude		Tipo Formação				Natureza do Aquífero				Profundidade		Tipo Revest.		Diam.		Int		Alt.		Boca		Condições Sanitárias				Equip. bombeamento							
170700,		434815,		Sub-grupo paraopeba								102		Aço		6												Bomba submersa							
Crivo B.		Potência		Diam.		TuboData		Energia Elétrica		Distância		Outras fontes de energia				Reservatório								Capacidade				Distribuição							
		13		2				S Trifásica																											
Dessal. Fabricante				Dessalinizador				Manut. Situação Dessal.				Motivo Paralisação				Situação poço				Motivo															
N																Em Operação																			
Sis B.		Sis D.		Abrigo		Prot. Sanit.		Vazão M.		Vazão I.		Nível Estático		N.D.		Regime Bombeamento		Cond. Elétrica		Cor		Odor		Uso Água											
Boa		Boa				Regular				23040		Informado		5		20		7		508		Límpida		Inodoro		Comunitário									
Nr. Fam.		Complemento abastecimento								Local								Complemento								Distância		Fontes de poluição							
Distanc.								Informante								Funcionário																			
								MILTON								Wagner																			

# Projeto Cadastro da Infra- Estrutura Hídrica do Nordeste

## Município: Bocaiúva

Código do Poço						Ponto no Cadastro			Código Siagas			Natureza do Ponto			Foto F. Téc			Localidade			UF	Município				
DE446															Sim	Não	RUA BELO HORIZONTE			MG	Bocaiuva					
Proprietário do Terreno						Em Terreno Público			Endereço Proprietário						Construído em						Construtor			Contratante		
Latitude		Longitude		Tipo Formação		Natureza do Aquífero			Profundidade		Tipo Revest.	Diam.	Int	Alt.	Boca	Condições Sanitárias			Equip. bombeamento							
170724,		434825,		Sub-grupo paraopeba		Fissural			66		Aço	6			0,4				Bomba submersa							
Crivo B.		Potência		Diam.	Tubo	Data	Energia Elétrica		Distância	Outras fontes de energia			Reservatório						Capacidade			Distribuição				
		3,6		2			S Trifásica																			
Dessal. N		Fabricante		Dessalinizador		Manut.		Situação Dessal.		Motivo Paralisação			Situação poço Em Operação			Motivo										
Sis B. Boa		Sis D. Boa	Abrigo	Prot. Ruim	Sanit. Vazão	M. Vazão I. 2484		Nível Estático 25		Informado	N.D. 31	Regime Bombeamento		Cond. Elétrica	Cor		Odor		Uso Água Comunitário							
Nr. Fam.		Complemento abastecimento						Local						Complemento			Distância			Fontes de poluição						
Distanc.						Informante MILTON						Funcionário Wagner														

Código do Poço				Ponto no Cadastro				Código Siagas				Natureza do Ponto				Foto F. Téc				Localidade				UF		Município									
DE447																Sim				Não				BAIRRO SAO GERALDO				MG		Bocaiuva					
Proprietário do Terreno								Em Terreno Público				Endereço Proprietário								Construído em								Construtor				Contratante			
Latitude		Longitude		Tipo Formação				Natureza do Aquífero				Profundidade		Tipo Revest.		Diam.		Int		Alt.		Boca		Condições Sanitárias				Equip. bombeamento							
170738,		434811,		Sub-grupo paraopeba								80		Aço		6						0,29						Bomba submersa							
Crivo B.		Potência		Diam.		TuboData		Energia Elétrica		Distância		Outras fontes de energia				Reservatório								Capacidade				Distribuição							
		8		2				S Trifásica																											
Dessal. Fabricante				Dessalinizador				Manut. Situação Dessal.				Motivo Paralisação				Situação poço				Motivo															
N																Em Operação																			
Sis B. Boa		Sis D. Boa		Abrigo		Prot. Sanit. Boa		Vazão M. Vazão I.		Nível Estático		N.D.		Regime Bombeamento				Cond. Elétrica		Cor		Odor		Uso Água Comunitário											
										3		Informado		18				466																	
Nr. Fam.		Complemento abastecimento								Local								Complemento								Distância		Fontes de poluição							
Distanc.								Informante								Funcionário								Wagner											
								MILTON																											

# Projeto Cadastro da Infra- Estrutura Hídrica do Nordeste

## Município: Bocaiúva

Código do Poço						Ponto no Cadastro				Código Siagas				Natureza do Ponto				Foto F. Téc				Localidade				UF		Município					
DE448																		Sim				Sim				NOSSA SENHORA APARECIDA				MG		Bocaiuva	
Proprietário do Terreno						Em Terreno Público				Endereço Proprietário						Construído em				Construtor				Contratante									
																03/06/1987				CODEVASF				PREFEITURA MUNICIP									
Latitude		Longitude		Tipo Formação		Natureza do Aquífero				Profundidade		Tipo Revest.		Diam.		Int		Alt.		Boca		Condições Sanitárias				Equip. bombeamento							
170716,		434810,		Sub-grupo paraopeba		Cárstico				81		Aço		6				0,74						Bomba submersa									
Crivo B.		Potência		Diam.		Tubo		Data		Energia Elétrica		Distância		Outras fontes de energia				Reservatóri				Capacidade				Distribuição							
		10		2						S		Trifásica																					
Dessal. Fabricante				Dessalinizador				Manut. Situação				Dessal. N				Motivo Paralisação				Situação poço				Motivo									
																				Em Operação													
Sis B.		Sis D.		Abrigo		Prot.		Sanit.		Vazão		M. Vazão		I.		Nível Estático		N.D.		Regime Bombeamento				Cond. Elétrica		Cor		Odor		Uso Água			
Boa		Boa				Boa				12600						24		Medido		26		24		7		544				Comunitário			
Nr. Fam.		Complemento abastecimento						Local						Complemento						Distância				Fontes de poluição									
Distanc.						Informante						MILTON						Funcionário						Wagner									

Código do Poço					Ponto no Cadastro					Código Siagas					Natureza do Ponto					Foto F. Téc					Localidade					UF		Município									
DE449															NOSSA SENHORA APARECIDA										MG		Bocaiuva														
Proprietário do Terreno										Em Terreno Público					Endereço Proprietário										Construído em 12/07/1995					Construtor CODEVASF					Contratante						
Latitude		Longitude		Tipo		Formação			Natureza do Aquífero					Profundidade		Tipo Revest.		Diam.		Int		Alt.		Boca		Condições Sanitárias					Equip. bombeamento										
170718,		434815,		Sub-grupo		paraopeba			Cárstico					100		Aço		6				0,67							Bomba submersa												
Crivo B.		Potência		Diam.		Tubo		Data		Energia Elétrica		Distância		Outras fontes de energia					Reservatório					Capacidade					Distribuição												
10		2								S Trifásica																															
Dessal. Fabricante					Dessalinizador					Manut. Situação Dessal.					Motivo Paralisação					Situação poço					Motivo																
N																				Em Operação																					
Sis B.		Sis D.		Abrigo		Prot.		Sanit.		Vazão		M. Vazão I.		Nível Estático		N.D.		Regime Bombeamento					Cond. Elétrica		Cor		Odor		Uso Água												
Boa		Boa				Boa				17600		7		Medido		53		24					7		509																
Nr. Fam.		Complemento abastecimento										Local										Complemento										Distância					Fontes de poluição				
Distanc.										Informante										MILTON										Funcionário											
																														Wagner											

# Projeto Cadastro da Infra- Estrutura Hídrica do Nordeste

## Município: Bocaiúva

Código do Poço Ponto no Cadastro Código Siagas Natureza do Ponto DE450					Foto F. Téc Localidade Sim Não NOVO HORIZONTE			UF Município MG Bocaiuva								
Proprietário do Terreno					Em Terreno Público		Endereço Proprietário			Construído em Construtor			Contratante			
Latitude 170738,	Longitude 434758,	Tipo Formação Sub-grupo paraopeba			Natureza do Aquífero		Profundidade 85	Tipo Revest. Aço	Diam. 6	Int 0,47	Alt. 0,47	Boca Condições Sanitárias		Equip. bombeamento Bomba submersa		
Crivo B.	Potência 3,5	Diam.	Tube	Data	Energia Elétrica S Trifásica	Distância	Outras fontes de energia		Reservatório			Capacidade 15	Distribuição			
Dessal. Fabricante					Dessalinizador		Manut. Situação Dessal. N		Motivo Paralisação		Situação poço Em Operação		Motivo			
Sis B. Boa	Sis D. Boa	Abrigo	Prot. Regular	Sanit.	Vazão M. 10800	Vazão I. 18	Nível Estático Informado		N.D. 42	Regime Bombeamento 24		Cond. 7	Elétrica 492	Cor Limpida	Odor Inodoro	Uso Água Comunitário
Nr. Fam.		Complemento abastecimento					Local Complemento					Distância	Fontes de poluição			
Distanc.					Informante MILTON					Funcionário Wagner						

Código do Poço Ponto no Cadastro Código Siagas Natureza do Ponto DE451					Foto F. Téc Localidade Sim Não RUA SANTA CLARA			UF Município MG Bocaiuva								
Proprietário do Terreno					Em Terreno Público		Endereço Proprietário			Construído em Construtor			Contratante			
Latitude 170645,	Longitude 434836,	Tipo Formação Sub-grupo paraopeba			Natureza do Aquífero		Profundidade 100	Tipo Revest. Aço	Diam.	Int	Alt.	Boca	Condições Sanitárias		Equip. bombeamento	
Crivo B.	Potência	Diam.	Tube	Data	Energia Elétrica N	Distância	Outras fontes de energia		Reservatório			Capacidade	Distribuição			
Dessal. Fabricante					Dessalinizador		Manut. Situação Dessal.		Motivo Paralisação		Situação poço Paralisado		Motivo Problemas com Equipamento			
Sis B.	Sis D.	Abrigo	Prot.	Sanit.	Vazão M. 7200	Vazão I. 8	Nível Estático Medido		N.D. 25	Regime Bombeamento		Cond. 25	Elétrica	Cor	Odor	Uso Água
Nr. Fam.		Complemento abastecimento					Local Complemento					Distância	Fontes de poluição			
Distanc. 18					Informante MILTON					Funcionário Wagner						

# Projeto Cadastro da Infra- Estrutura Hídrica do Nordeste

## Município: Bocaiúva

Código do Poço						Ponto no Cadastro			Código Siagas			Natureza do Ponto			Foto F. Téc			Localidade			UF	Município								
DE452															Sim			Não			MANGA DO NECO			MG	Bocaiuva					
Proprietário do Terreno						Em Terreno			Endereço			Proprietário			Construído em		Construtor			Contratante										
						Público									1998		PAULO													
Latitude		Longitude		Tipo Formação		Natureza do Aquífero			Profundidade		Tipo Revest.		Diam.		Int		Alt.		Boca		Condições Sanitárias			Equip. bombeamento						
170718,		434918,		Sub-grupo paraopeba					85		Aço		6						0,5					Bomba submersa						
Crivo B.		Potência		Diam.		Tubo		Data		Energia Elétrica		Distância		Outras fontes de energia			Reservatório			Capacidade			Distribuição							
		3		2						S				Monofásica																
Dessal.		Fabricante		Dessalinizador		Manut.		Situação		Dessal.		Motivo			Paralisação			Situação poço			Motivo									
N																		Em Operação												
Sis B.		Sis D.		Abrigo		Prot.		Sanit.		Vazão		M. Vazão		I.		Nível Estático		N.D.		Regime Bombeamento			Cond. Elétrica		Cor		Odor		Uso Água	
Boa		Boa				Regular						14400				1.3		Informado					8.9							
Nr. Fam.		Complemento abastecimento						Local						Complemento						Distância		Fontes de poluição								
Distanc.						Informante						MILTON						Funcionário						Wagner						

Código do Poço					Ponto no Cadastro					Código Siagas					Natureza do Ponto					Foto F. Téc					Localidade					UF		Município									
DE453																				Sim					Sim					BOCAIOVA TENIS CLUBE					MG		Bocaiuva				
Proprietário do Terreno										Em Terreno					Endereço Proprietário										Construído em					Construtor					Contratante						
BOCAIUVA TENIS CLUBE										Particular															14/03/1986					CODEVASF											
Latitude		Longitude		Tipo		Formação			Natureza do Aquífero					Profundidade		Tipo Revest.		Diam.		Int		Alt.		Boca		Condições Sanitárias					Equip. bombeamento										
170655,		434854,		Sub-grupo		paraopeba			Cárstico					81		PVC Comu		6				0,7							Compressor de ar												
Crivo B.		Potência		Diam.		Tubo		Data		Energia Elétrica		Distância		Outras fontes de energia					Reservatório					Capacidade					Distribuição												
		2								S Trifásica																			5												
Dessal.		Fabricante		Dessalinizador		Manut.		Situação		Dessal.		Motivo Paralisação					Situação poço					Motivo																			
N																	Em Operação																								
Sis B.		Sis D.		Abrigo		Prot.		Sanit.		Vazão		M. Vazão		I.		Nível Estático		N.D.		Regime Bombeamento					Cond.		Elétrica		Cor		Odor		Uso Água								
Boa		Boa		Boa		Regular		14400				22		Medido		22		2					4		354						Particular										
Nr. Fam.		Complemento abastecimento										Local										Complemento										Distância					Fontes de poluição				
Distanc.										Informante										Funcionário																					
										JOAO										Wagner																					



# Projeto Cadastro da Infra- Estrutura Hídrica do Nordeste

## Município: Bocaiúva

Código do Poço Ponto no Cadastro Código Siagas Natureza do Ponto DE454						Foto F. Téc Localidade Sim Sim POSTO MIGUELZINHO (BR-135)			UF Município MG Bocaiuva							
Proprietário do Terreno JOSE ANTONIO VELOSO					Em Terreno Particular		Endereço Proprietário				Construído em Construtor 06/02/1987 DNOCS		Contratante DNOCS			
Latitude 170659,	Longitude 434917,	Tipo Formação Sub-grupo paraopeba			Natureza do Aquífero 57		Profundidade	Tipo Revest.	Diam.	Int	Alt. Boca	Condições Sanitárias		Equip. bombeamento Bomba submersa		
Crivo B.	Potência	Diam.	Tube	Data	Energia Elétrica	Distância	Outras fontes de energia		Reservatóri			Capacidade		Distribuição		
	1 1/4				S Trifásica							12				
Dessal. Fabricante		Dessalinizador		Manut. Situação Dessal.		Motivo Paralisação		Situação poço Em Operação		Motivo						
N																
Sis B.	Sis D.	Abrigo	Prot.	Sanit.	Vazão M.	Vazão I.	Nível Estático		N.D.	Regime Bombeamento		Cond. Elétrica	Cor	Odor	Uso Água	
Boa	Boa		Boa		13200		14.6 Medido		17	2		7	497 Limpida	Inodoro		
Nr. Fam.		Complemento abastecimento					Local Complemento					Distância		Fontes de poluição		
Distanc.							Informante JOAO					Funcionário Wagner				

Código do Poço					Ponto no Cadastro					Código Siagas					Natureza do Ponto					Foto F. Téc					Localidade					UF		Município												
DE455																				Sim					Não					POSTO PE DA CABRA					MG		Bocaiuva							
Proprietário do Terreno										Em Terreno					Endereço Proprietário										Construído em										Construtor					Contratante				
JOSE ANTONIO VELOSO										Particular																																		
Latitude		Longitude		Tipo		Formação			Natureza do Aquífero					Profundidade		Tipo Revest.		Diam.		Int		Alt.		Boca		Condições Sanitárias					Equip. bombeamento													
170907,		434942,		Sub-grupo		paraopeba								24		Aço		6																										
Crivo B.		Potência		Diam.		Tubo		Data		Energia Elétrica		Distância		Outras fontes de energia					Reservatório					Capacidade					Distribuição															
								N																																				
Dessal. Fabricante					Dessalinizador					Manut. Situação Dessal.					Motivo Paralisação					Situação poço					Motivo																			
																				Não Instalado					Indefinido																			
Sis B.		Sis D.		Abrigo		Prot.		Sanit.		Vazão		M. Vazão I.		Nível Estático		N.D.		Regime Bombeamento					Cond. Elétrica		Cor		Odor		Uso Água															
														16.25		Medido							275		Turva		Com Odor																	
Nr. Fam.		Complemento abastecimento										Local										Complemento										Distância					Fontes de poluição							
Distanc.										Informante										Funcionário																								
										JOAO										Wagner																								

Projeto Cadastro da Infra- Estrutura Hídrica do Nordeste

Município: Bocaiúva

Código do Poço						Ponto no Cadastro		Código Siagas			Natureza do Ponto		Foto F. Téc		Localidade		UF	Município	
DE456													Sim	Não	POUSADA NOBBERG (MOTEL)		MG	Bocaiuva	
Proprietário do Terreno						Em Terreno			Endereço Proprietário			Construído em				Construtor		Contratante	
JOAQUIM E INACIA NOBBERG						Particular			R. VISCONDE DE OURO PRETO,21-CENTR			LEAO							
Latitude	Longitude	Tipo Formação		Natureza do Aquífero		Profundidade	Tipo Revest.	Diam.	Int	Alt.	Boca	Condições Sanitárias		Equip. bombeamento					
170910,	434944,	Sub-grupo paraopeba					Aço	6			0,03			Bomba submersa					
Crivo B.	Potência	Diam.	Tube	Data	Energia Elétrica	Distância	Outras fontes de energia			Reservatóri			Capacidade			Distribuição			
	2	3			S Trifásica								5						
Dessal. Fabricante		Dessalinizador		Manut. Situação Dessal.		Motivo Paralisação		Situação poço			Motivo								
N								Em Operação											
Sis B.	Sis D.	Abrigo	Prot.	Sanit.	Vazão M.	Vazão I.	Nível Estático	N.D.	Regime Bombeamento	Cond. Elétrica	Cor	Odor	Uso Água						
Boa	Boa		Boa						2	7	419	Turva	Inodoro						
Nr. Fam.		Complemento abastecimento					Local Complemento					Distância		Fontes de poluição					
Distanc.							Informante					Funcionário							
							JOAO					Wagner							

Código do Poço					Ponto no Cadastro					Código Siagas					Natureza do Ponto					Foto F. Téc					Localidade					UF		Município							
DE457																				Sim					Não					POSTO BOA VISTA (ALE)					MG		Bocaiuva		
Proprietário do Terreno										Em Terreno					Endereço Proprietário										Construído em					Construtor					Contratante				
RICARDO SANTOS BRASIL										Particular															1999					AQUA CENTER									
Latitude		Longitude		Tipo Formação			Natureza do Aquífero			Profundidade		Tipo Revest.		Diam.		Int		Alt.		Boca		Condições Sanitárias			Equip. bombeamento														
170703,		434852,		Sub-grupo paraopeba						66		Aço		6											Bomba submersa														
Crivo B.		Potência		Diam.		TuboData		Energia Elétrica		Distância		Outras fontes de energia					Reservatório									Capacidade		Distribuição											
		3						S Trifásica																		3													
Dessal. Fabricante			Dessalinizador			Manut. Situação			Dessal.			Motivo Paralisação					Situação poço					Motivo																	
N																	Em Operação																						
Sis B.		Sis D.		Abrigo		Prot. Sanit.		Vazão M.		Vazão I.		Nível Estático		N.D.		Regime Bombeamento					Cond. Elétrica		Cor		Odor		Uso Água												
Boa		Boa				Boa										1					7		338		Límpida		Inodoro												
Nr. Fam.		Complemento abastecimento										Local Complemento															Distância		Fontes de poluição										
Distanc.										Informante										Funcionário																			
										JOAO										Wagner																			

# Projeto Cadastro da Infra- Estrutura Hídrica do Nordeste

## Município: Bocaiúva

Código do Poço Ponto no Cadastro Código Siagas Natureza do Ponto DE458						Foto F. Téc Localidade Sim Não RECANTO JOAO DE BARRO (PESC-PAG)				UF Município MG Bocaiuva					
Proprietário do Terreno GERALDO MARCILIO ALVES					Em Terreno Particular		Endereço Proprietário R. ISIDIO CALDEIRA , 50 - BOCAIUVA				Construído em Construtor 1998		Contratante		
Latitude 170629,	Longitude 434846,	Tipo Formação Sub-grupo paraopeba			Natureza do Aquífero Profundidade		Tipo Revest. Aço	Diam. 6	Int 0,4	Boca Condições Sanitárias			Equip. bombeamento Bomba centrífuga		
Crivo B.	Potência 3	Diam. 3	Tubo	Data N	Energia Elétrica	Distância	Outras fontes de energia Óleo Diesel		Reservatório			Capacidade	Distribuição		
Dessal. Fabricante N					Dessalinizador Manut. Situação Dessal.		Motivo Paralisação		Situação poço Em Operação		Motivo				
Sis B. Boa	Sis D. Boa	Abrigo Boa	Prot. Boa	Sanit. Boa	Vazão M. Vazão I.	Nível Estático	N.D.	Regime Bombeamento 1	Cond. Elétrica 7	Cor 607	Limpida	Odor Inodoro	Uso Água Particular		
Nr. Fam. 1		Complemento abastecimento					Local Complemento				Distância	Fontes de poluição			
Distanc.					Informante PEDRO							Funcionário Wagner			

Código do Poço				Ponto no Cadastro				Código Siagas				Natureza do Ponto				Foto F. Téc				Localidade				UF		Município									
DE459																Sim				Não				USINA DE COMPOSTAGEM				MG		Bocaiuva					
Proprietário do Terreno								Em Terreno				Endereço Proprietário								Construído em								Construtor				Contratante			
PREFEITURA MUNICIPAL DE BOCAIUVA								Público																											
Latitude	Longitude	Tipo Formação				Natureza do Aquífero				Profundidade	Tipo Revest.	Diam.	Int	Alt.	Boca	Condições Sanitárias				Equip. bombeamento															
170451,	435014,	Sub-grupo paraopeba									Aço	6			0,78					Bomba submersa															
Crivo B.	Potência	Diam.	Tubo	Data	Energia Elétrica	Distância	Outras fontes de energia				Reservatório				Capacidade				Distribuição																
	2				S Trifásica										5																				
Dessal. Fabricante		Dessalinizador		Manut. Situação		Dessal.		Motivo Paralisação				Situação poço		Motivo																					
N												Em Operação																							
Sis B.	Sis D.	Abrigo	Prot.	Sanit.	Vazão	M. Vazão	Nível Estático		N.D.		Regime Bombeamento		Cond.	Elétrica	Cor	Odor	Uso Água																		
Boa	Boa		Regular			6500								403	Límpida	Inodoro	Comunitário																		
Nr. Fam.		Complemento abastecimento						Local						Complemento		Distância		Fontes de poluição																	
2																																			
Distanc.						Informante						Funcionário																							
						PEDRO						Wagner																							

# Projeto Cadastro da Infra- Estrutura Hídrica do Nordeste

## Município: Bocaiúva

Código do Poço						Ponto no Cadastro			Código Siagas			Natureza do Ponto			Foto F. Téc			Localidade			UF		Município						
DE460															Sim			Sim			FAZENDA VIADO (CLUBE)			MG		Bocaiuva			
Proprietário do Terreno						Em Terreno			Endereço			Proprietário			Construído em			Construtor			Contratante								
SR. URBANO						Particular			BOCAIUVA						26/10/1984			DNOCS			DNOCS								
Latitude		Longitude		Tipo Formação		Natureza do Aquífero		Profundidade		Tipo Revest.		Diam.		Int		Alt.		Boca		Condições Sanitárias		Equip. bombeamento							
170426,		435028,		Sub-grupo paraopeba		Cárstico		90		Aço		6				0,25						Compressor de ar							
Crivo B.		Potência		Diam.		Tubo		Data		Energia Elétrica		Distância		Outras fontes de energia		Reservatório				Capacidade		Distribuição							
		2				S				Monofásica										10									
Dessal.		Fabricante		Dessalinizador		Manut.		Situação		Dessal.		Motivo		Paralisação		Situação poço		Motivo											
N																Em Operação													
Sis B.		Sis D.		Abrigo		Prot.		Sanit.		Vazão		M. Vazão		I.		Nível Estático		N.D.		Regime Bombeamento		Cond. Elétrica		Cor		Odor		Uso Água	
Boa		Regula		Regul		Regular		6600				21		Medido		38		1		1		432		Limpida		Inodoro		Particular	
Nr. Fam.		Complemento abastecimento						Local						Complemento						Distância		Fontes de poluição							
1																													
Distanc.						Informante												Funcionário											
						PEDRO												Wagner											

Código do Poço						Ponto no Cadastro		Código Siagas		Natureza do Ponto		Foto F. Téc		Localidade		UF	Município	
DE461												Sim	Não	FAZENDA DO SR. ELIAS (FAZENDA VIADO		MG	Bocaiuva	
Proprietário do Terreno						Em Terreno		Endereço Proprietário				Construído em				Construtor		Contratante
SR. ELIAS						Particular												
Latitude	Longitude	Tipo Formação		Natureza do Aquífero		Profundidade	Tipo Revest.	Diam.	Int	Alt.	Boca	Condições Sanitárias		Equip. bombeamento				
170346,	435034,	Sub-grupo paraopeba					Aço	6			0,9			Bomba submersa				
Crivo B.	Potência	Diam.	Tubo	Data	Energia Elétrica	Distância	Outras fontes de energia			Reservatório			Capacidade			Distribuição		
	4,5	2			S Monofásica								12					
Dessal. Fabricante		Dessalinizador		Manut. Situação		Dessal.		Motivo Paralisação		Situação poço		Motivo						
N										Em Operação								
Sis B.	Sis D.	Abrigo	Prot.	Sanit.	Vazão	M. Vazão	I.	Nível Estático	N.D.	Regime Bombeamento	Cond. Elétrica	Cor	Odor	Uso Água				
Boa	Boa		Regular											Particular				
Nr. Fam.		Complemento abastecimento				Local				Complemento				Distância	Fontes de poluição			
Distanc.						Informante								Funcionário				
						PEDRO								Wagner				

Projeto Cadastro da Infra- Estrutura Hídrica do Nordeste

Município: Bocaiúva

Código do Poço						Ponto no Cadastro						Código Siagas						Natureza do Ponto						Foto F. Téc						Localidade						UF		Município															
DE462																								Sim		Não		BR-135 (PROXIMO AO CLUBE DA SEDE)						MG		Bocaiuva																	
Proprietário do Terreno												Em Terreno						Endereço Proprietário												Construído em												Construtor						Contratante					
SR. COSME VIEIRA												Particular																																									
Latitude		Longitude		Tipo Formação				Natureza do Aquífero				Profundidade				Tipo Revest.		Diam.		Int		Alt.		Boca		Condições Sanitárias				Equip. bombeamento																							
170443,		435011,		Sub-grupo paraopeba												Aço		6						0,35																													
Crivo B.		Potência		Diam.		Tubo		Data		Energia Elétrica		Distância		Outras fontes de energia				Reservatório						Capacidade				Distribuição																									
								N																																													
Dessal. Fabricante				Dessalinizador				Manut. Situação Dessal.				Motivo Paralisação				Situação poço				Motivo																																	
																Não Instalado				Indefinido																																	
Sis B.		Sis D.		Abrigo		Prot. Sanit.		Vazão M.		Vazão I.		Nível Estático		N.D.		Regime Bombeamento				Cond. Elétrica		Cor		Odor		Uso Água																											
Nr. Fam.				Complemento abastecimento								Local								Complemento								Distância				Fontes de poluição																					
Distanc.												Informante																Funcionário																									
												PEDRO																Wagner																									

Código do Poço						Ponto no Cadastro		Código Siagas		Natureza do Ponto		Foto F. Téc		Localidade		UF	Município	
DE463												Sim	Não	RANCHO MONTANHA ( FAZENDA VIADO)		MG	Bocaiuva	
Proprietário do Terreno						Em Terreno		Endereço Proprietário				Construído em				Construtor		Contratante
SR. EDSON VIEIRA						Particular		SAO PAULO				1985						
Latitude	Longitude	Tipo Formação		Natureza do Aquífero		Profundidade	Tipo Revest.	Diam.	Int	Alt.	Boca	Condições Sanitárias		Equip. bombeamento				
170423,	435034,	Sub-grupo paraopeba					Aço	6						Compressor de ar				
Crivo B.	Potência	Diam.	Tubo	Data	Energia Elétrica	Distância	Outras fontes de energia			Reservatório			Capacidade	Distribuição				
					S								20					
Dessal. Fabricante		Dessalinizador		Manut. Situação		Dessal.		Motivo Paralisação			Situação poço		Motivo					
N											Paralisado		Problemas com Equipamento					
Sis B.	Sis D.	Abrigo	Prot.	Sanit.	Vazão	M. Vazão I.	Nível Estático	N.D.	Regime Bombeamento		Cond. Elétrica	Cor	Odor	Uso Água				
		Boa		Ruim														
Nr. Fam.		Complemento abastecimento						Local						Complemento		Distância	Fontes de poluição	
Distanc.						Informante						Funcionário						
						PEDRO						Wagner						

# Projeto Cadastro da Infra- Estrutura Hídrica do Nordeste

## Município: Bocaiúva

Código do Poço						Ponto no Cadastro		Código Siagas		Natureza do Ponto		Foto F. Téc		Localidade		UF	Município				
DE464												Sim		Não		CLUBE CAMPESTRE SEDE OPERARIA		MG	Bocaiuva		
Proprietário do Terreno						Em Terreno		Endereço		Proprietário		Construído em						Construtor		Contratante	
RICARDO LORENZO						Particular		BOCAIUVA													
Latitude	Longitude	Tipo Formação		Natureza do Aquífero		Profundidade	Tipo Revest.	Diam.	Int	Alt.	Boca	Condições Sanitárias		Equip. bombeamento							
170445,	435012,	Sub-grupo paraopeba					Aço	6			0,3			Compressor de ar							
Crivo B.	Potência	Diam.	Tubo	Data	Energia Elétrica	Distância	Outras fontes de energia		Reservatório				Capacidade	Distribuição							
	3				S Monofásica								25								
Dessal. Fabricante		Dessalinizador		Manut. Situação Dessal.		Motivo Paralisação		Situação poço		Motivo											
N								Em Operação													
Sis B.	Sis D.	Abrigo	Prot.	Sanit.	Vazão M.	Vazão I.	Nível Estático	N.D.	Regime Bombeamento	Cond. Elétrica	Cor	Odor	Uso Água								
Boa	Boa	Boa	Boa			27000			4	401	Limpida	Inodoro	Particular								
Nr. Fam.		Complemento abastecimento				Local				Complemento				Distância	Fontes de poluição						
2																					
Distanc.						Informante						Funcionário									
						PEDRO						Wagner									

Código do Poço				Ponto no Cadastro				Código Siagas				Natureza do Ponto				Foto F. Téc				Localidade				UF		Município									
DE465																Sim				Não				COMUNIDADE CATARINA				MG		Bocaiuva					
Proprietário do Terreno								Em Terreno				Endereço Proprietário								Construído em								Construtor				Contratante			
PREFEITURA MUNICIPAL DE BOCAIUVA								Público																											
Latitude		Longitude		Tipo		Formação		Natureza do Aquífero				Profundidade		Tipo Revest.		Diam.		Int		Alt.		Boca		Condições Sanitárias				Equip. bombeamento							
170058,		435059,		Sub-grupo		paraopeba						70		Aço		6						0,77						Bomba submersa							
Crivo B.		Potência		Diam.		Tubo		Data		Energia Elétrica		Distância		Outras fontes de energia				Reservatório								Capacidade		Distribuição							
		3		2						S Monofásica																12									
Dessal. Fabricante				Dessalinizador				Manut. Situação Dessal.				Motivo Paralisação				Situação poço				Motivo															
N																Em Operação																			
Sis B.		Sis D.		Abrigo		Prot. Sanit.		Vazão M.		Vazão I.		Nível Estático		N.D.		Regime Bombeamento		Cond. Elétrica		Cor		Odor		Uso Água											
Boa		Boa				Regular				6500						2		7		407		Límpida		Inodoro		Comunitário									
Nr. Fam.		Complemento abastecimento								Local								Complemento								Distância		Fontes de poluição							
20																																			
Distanc.								Informante								Funcionário																			
								PEDRO																Wagner											

# Projeto Cadastro da Infra- Estrutura Hídrica do Nordeste

## Município: Bocaiúva

Código do Poço Ponto no Cadastro Código Siagas Natureza do Ponto DE466						Foto F. Téc Localidade Sim Não CHAPADINHA			UF Município MG Bocaiuva					
Proprietário do Terreno PREFEITURA MUNICIPAL DE BOCAIUVA				Em Terreno Público		Endereço Proprietário			Construído em Construtor		Contratante			
Latitude	Longitude	Tipo Formação		Natureza do Aquífero		Profundidade	Tipo Revest.	Diam.	Int	Alt.	Boca	Condições Sanitárias	Equip. bombeamento	
165944,	435332,	Sub-grupo paraopeba					Aço	6			0,1		Compressor de ar	
Crivo B.	Potência	Diam.	Tube	Data	Energia Elétrica	Distância	Outras fontes de energia		Reservatóri			Capacidade	Distribuição	
	10	2			N	10	Óleo Diesel					5		
Dessal. Fabricante		Dessalinizador		Manut. Situação Dessal.		Motivo Paralisação		Situação poço		Motivo				
N								Em Operação						
Sis B.	Sis D.	Abrigo	Prot. Sanit.	Vazão	M. Vazão I.	Nível Estático		N.D.	Regime Bombeamento	Cond. Elétrica	Cor	Odor	Uso Água	
Boa	Boa	Boa	Regular											
Nr. Fam.		Complemento abastecimento				Local Complemento				Distância		Fontes de poluição		
Distanc.						Informante						Funcionário		
						PEDRO						Wagner		

Código do Poço					Ponto no Cadastro		Código Siagas			Natureza do Ponto		Foto F. Téc		Localidade		UF		Município			
DE467												Sim		Sim		MORRO ALTO		MG Bocaiuva			
Proprietário do Terreno					Em Terreno			Endereço					Proprietário			Construído em		Construtor		Contratante	
PREFEITURA MUNICIPAL DE BOCAIUVA					Público											22/05/1996		CODEVASF			
Latitude	Longitude	Tipo		Formação		Natureza do Aquífero		Profundidade		Tipo Revest.		Diam.	Int	Alt.	Boca	Condições Sanitárias		Equip. bombeamento			
170032,	435423,	Sub-grupo		paraopeba		Cárstico		84		Aço		6			0,78			Bomba submersa			
Crivo B.	Potência	Diam.	Tube	Data	Energia Elétrica	Distância	Outras fontes de energia				Reservatório				Capacidade		Distribuição				
	2				S Monofásica										10						
Dessal. Fabricante		Dessalinizador		Manut. Situação		Dessal.		Motivo Paralisação			Situação poço		Motivo								
N											Em Operação										
Sis B.	Sis D.	Abrigo	Prot. Sanit.	Vazão	M. Vazão I.	Nível Estático	N.D.	Regime	Bombeamento	Cond. Elétrica	Cor	Odor	Uso Água								
Boa			Regular	12000		12	Medido	14	2	7	530	Límpida	Inodoro	Comunitário							
Nr. Fam.		Complemento abastecimento					Local					Complemento		Distância		Fontes de poluição					
16																					
Distanc.					Informante					Funcionário											
					PEDRO					Wagner											

# Projeto Cadastro da Infra- Estrutura Hídrica do Nordeste

## Município: Bocaiúva

Código do Poço						Ponto no Cadastro						Código Siagas						Natureza do Ponto						Foto F. Téc						Localidade						UF		Município	
DE468																								Sim		Não		ANGICO ( PROPRIEDADE DO SR. ANTONI						MG		Bocaiuva			
Proprietário do Terreno						Em Terreno Público						Endereço Proprietário						Construído em						Construtor						Contratante									
Latitude		Longitude		Tipo Formação		Natureza do Aquífero		Profundidade		Tipo Revest.		Diam.		Int		Alt.		Boca		Condições Sanitárias		Equip. bombeamento																	
170233,		435220,		Sub-grupo paraopeba						Aço		6						0,94				Bomba submersa																	
Crivo B.		Potência		Diam.		TuboData		Energia Elétrica		Distância		Outras fontes de energia		Reservatóri						Capacidade		Distribuição																	
		2						S Monofásica												50																			
Dessal. N		Fabricante		Dessalinizador		Manut. Situação		Dessal.		Motivo Paralisação		Situação poço				Motivo																							
												Em Operação																											
Sis B. Boa		Sis D. Boa		Abrigo		Prot. Sanit.		Vazão M. Regular		Vazão I. 30000		Nível Estático		N.D.		Regime Bombeamento		Cond. Elétrica		Cor		Odor		Uso Água															
																8		7		612				Comunitário															
Nr. Fam. 29		Complemento abastecimento						Local						Complemento						Distância		Fontes de poluição																	
Distanc.						Informante PEDRO												Funcionário Wagner																					

Código do Poço				Ponto no Cadastro				Código Siagas				Natureza do Ponto				Foto F. Téc				Localidade				UF		Município									
DE469																Sim				Sim				ANGICO / CAGAITEIRA				MG		Bocaiuva					
Proprietário do Terreno								Em Terreno				Endereço								Proprietário				Construído em				Construtor				Contratante			
JOVINO RIBEIRO DA SILVA								Particular																30/07/1987				DNOCS							
Latitude		Longitude		Tipo		Formação		Natureza do Aquífero				Profundidade		Tipo Revest.		Diam.		Int		Alt.		Boca		Condições Sanitárias				Equip. bombeamento							
170230,		435204,		Sub-grupo		paraopeba						74		Aço		6						0,25						Bomba submersa							
Crivo B.		Potência		Diam.		Tubo		Data		Energia Elétrica		Distância		Outras fontes de energia				Reservatório				Capacidade				Distribuição									
		2								S Monofásica																12									
Dessal. Fabricante				Dessalinizador				Manut. Situação				Dessal. N				Motivo Paralisação				Situação poço				Motivo											
																				Em Operação															
Sis B. Boa		Sis D. Boa		Abrigo		Prot. Sanit. Regular		Vazão M. 11310		Vazão I.		Nível Estático		N.D.		Regime Bombeamento				Cond. Elétrica		Cor		Odor		Uso Água									
												3.5		Medido		17.5				3		7		941		Límpida		Inodoro		Particular					
Nr. Fam. 1		Complemento abastecimento								Local								Complemento								Distância				Fontes de poluição					
Distanc.								Informante								PEDRO								Funcionário								Wagner			



# Projeto Cadastro da Infra- Estrutura Hídrica do Nordeste

## Município: Bocaiúva

Código do Poço					Ponto no Cadastro					Código Siagas					Natureza do Ponto					Foto F. Téc					Localidade					UF		Município									
DE470																				Sim					Sim					COMUNIDADE LALAU					MG		Bocaiuva				
Proprietário do Terreno										Em Terreno Público					Endereço Proprietário										Construído em					Construtor					Contratante						
																									10/07/1987					CAMIG											
Latitude		Longitude		Tipo Formação			Natureza do Aquífero			Profundidade			Tipo Revest.		Diam.		Int		Alt.		Boca		Condições Sanitárias					Equip. bombeamento													
170246,		435245,		Sub-grupo paraopeba			Cárstico			59			Aço		6				0,59							Bomba submersa															
Crivo B.		Potência		Diam.		Tubo		Data		Energia Elétrica		Distância		Outras fontes de energia					Reservatório					Capacidade					Distribuição												
		2								S		Monofásica												15																	
Dessal. Fabricante					Dessalinizador					Manut. Situação Dessal.					Motivo Paralisação					Situação poço					Motivo																
N																				Em Operação																					
Sis B.		Sis D.		Abrigo		Prot. Sanit.		Vazão M.		Vazão I.		Nível Estático		N.D.		Regime Bombeamento					Cond. Elétrica		Cor		Odor		Uso Água														
Boa		Boa		Boa		Boa		16740				4.1		Medido		11.36		1					7		572		Limpida		Inodoro		Comunitário										
Nr. Fam.		Complemento abastecimento										Local										Complemento										Distância					Fontes de poluição				
10																																									
Distanc.										Informante										Funcionário																					
										PEDRO										Wagner																					

Código do Poço					Ponto no Cadastro		Código Siagas		Natureza do Ponto		Foto F. Téc		Localidade		UF		Município			
DE471											Sim		Não		MORRO ALTO (FAZENDA SAO JOAO)		MG Bocaiuva			
Proprietário do Terreno					Em Terreno		Endereço Proprietário					Construído em					Construtor		Contratante	
JOAO DE JULINHA ( JOAO VIEIRA)					Particular															
Latitude	Longitude	Tipo Formação		Natureza do Aquífero		Profundidade	Tipo Revest.	Diam.	Int	Alt.	Boca	Condições Sanitárias		Equip. bombeamento						
170207,	435352,	Sub-grupo paraopeba						6			0,43			Compressor de ar						
Crivo B.	Potência	Diam.	Tube	Data	Energia Elétrica	Distância	Outras fontes de energia		Reservatório				Capacidade	Distribuição						
	7	2			S Trifásica								15							
Dessal. Fabricante		Dessalinizador		Manut.	Situação Dessal.	Motivo Paralisação		Situação poço		Motivo										
N								Em Operação												
Sis B.	Sis D.	Abrigo	Prot.	Sanit.	Vazão M.	Vazão I.	Nível Estático	N.D.	Regime Bombeamento	Cond.	Elétrica	Cor	Odor	Uso Água						
Boa	Boa	Boa	Regular						1	1	390	Límpida	Inodoro	Particular						
Nr. Fam.		Complemento abastecimento				Local				Complemento		Distância		Fontes de poluição						
1																				
Distanc.						Informante						Funcionário								
						PEDRO						Wagner								

Projeto Cadastro da Infra- Estrutura Hídrica do Nordeste

Município: Bocaiúva

Código do Poço						Ponto no Cadastro			Código Siagas			Natureza do Ponto			Foto F. Téc			Localidade			UF	Município														
DE472															Sim	Não		MORRO ALTO ( FAZENDA SAO JOAO)			MG	Bocaiuva														
Proprietário do Terreno						Em Terreno			Endereço						Proprietário						Construído em						Construtor		Contratante							
JOAO DE JULINHA ( JOAO VIEIRA )						Particular																														
Latitude		Longitude		Tipo Formação		Natureza do Aquífero			Profundidade		Tipo Revest.		Diam.		Int		Alt.		Boca		Condições Sanitárias			Equip. bombeamento												
170234,		435423,		Sub-grupo paraopeba							Aço		6						0,79					Compressor de ar												
Crivo B.		Potência		Diam.		Tubo		Data		Energia Elétrica		Distância		Outras fontes de energia			Reservatório						Capacidade		Distribuição											
		8		2						S		Monofásica											5													
Dessal.		Fabricante		Dessalinizador		Manut.		Situação Dessal.		Motivo Paralisação			Situação poço			Motivo																				
N													Em Operação																							
Sis B.		Sis D.		Abrigo		Prot.		Sanit.		Vazão M.		Vazão I.		Nível Estático		N.D.		Regime Bombeamento		Cond. Elétrica		Cor		Odor		Uso Água										
Boa		Boa		Boa		Boa												2		1		181		Turva		Inodoro										
Nr. Fam.		Complemento abastecimento						Local						Complemento						Distância		Fontes de poluição														
Distanc.						Informante						Funcionário						Wagner																		
						PEDRO																														

Código do Poço						Ponto no Cadastro		Código Siagas		Natureza do Ponto		Foto F. Téc		Localidade		UF		Município					
DE473												Sim		Não		MORRO ALTO ( FAZENDA ALMA)		MG Bocaiuva					
Proprietário do Terreno						Em Terreno		Endereço Proprietário						Construído em						Construtor		Contratante	
OSVALDO PEREIRA DE CARVALHO						Particular																	
Latitude	Longitude	Tipo Formação		Natureza do Aquífero		Profundidade	Tipo Revest.	Diam.	Int	Alt.	Boca	Condições Sanitárias		Equip. bombeamento									
170150,	435401,	Sub-grupo paraopeba					Aço	6			0,5			Bomba submersa									
Crivo B.	Potência	Diam.	Tube	Data	Energia Elétrica	Distância	Outras fontes de energia		Reservatório				Capacidade		Distribuição								
	2				S Monofásica								4										
Dessal. Fabricante		Dessalinizador		Manut.	Situação Dessal.	Motivo Paralisação		Situação poço		Motivo													
N								Em Operação															
Sis B.	Sis D.	Abrigo	Prot.	Sanit.	Vazão M.	Vazão I.	Nível Estático	N.D.	Regime Bombeamento	Cond.	Elétrica	Cor	Odor	Uso Água									
Boa	Boa		Boa			45000			1	1	452	Límpida	Inodoro	Particular									
Nr. Fam.		Complemento abastecimento				Local				Complemento				Distância		Fontes de poluição							
2																							
Distanc.						Informante								Funcionário									
						PEDRO								Wagner									

# Projeto Cadastro da Infra- Estrutura Hídrica do Nordeste

## Município: Bocaiúva

Código do Poço						Ponto no Cadastro			Código Siagas			Natureza do Ponto			Foto F. Téc			Localidade			UF	Município	
DE474															Sim	Sim	MARIA PRETA			MG	Bocaiuva		
Proprietário do Terreno						Em Terreno Público			Endereço Proprietário						Construído em		Construtor		Contratante				
															26/05/1996		CODEVASF						
Latitude		Longitude		Tipo Formação		Natureza do Aquífero			Profundidade		Tipo Revest.		Diam.	Int	Alt.	Boca	Condições Sanitárias			Equip. bombeamento			
170222,		435440,		Sub-grupo paraopeba					72				6		0,9					Compressor de ar			
Crivo B.		Potência		Diam.		TuboData		Energia Elétrica		Distância		Outras fontes de energia			Reservatório			Capacidade			Distribuição		
		10		2				S Monofásica															
Dessal. N		Fabricante		Dessalinizador		Manut.		Situação Dessal.		Motivo Paralisação			Situação poço			Motivo							
													Em Operação										
Sis B.	Sis D.	Abrigo	Prot.	Sanit.	Vazão M.		Vazão I.		Nível Estático		N.D.		Regime Bombeamento		Cond.	Elétrica	Cor	Odor	Uso Água				
Boa	Boa	Boa	Boa		12184				10		Medido					386	Limpida	Inodoro	Comunitário				
Nr. Fam.		Complemento abastecimento						Local						Complemento						Distância		Fontes de poluição	
9																							
Distanc.						Informante						Funcionário											
						PEDRO						Wagner											

Código do Poço				Ponto no Cadastro				Código Siagas				Natureza do Ponto				Foto F. Téc				Localidade				UF		Município									
DE475																Sim				Não				MARIA PRETA ( SRA. LUCY F. DURAES)				MG		Bocaiuva					
Proprietário do Terreno								Em Terreno Público				Endereço Proprietário								Construído em								Construtor				Contratante			
Latitude		Longitude		Tipo Formação				Natureza do Aquífero				Profundidade		Tipo Revest.		Diam.		Int		Alt.		Boca		Condições Sanitárias				Equip. bombeamento							
170133,		435530,		Sub-grupo paraopeba										Aço		6						0,6						Bomba submersa							
Crivo B.		Potência		Diam.		Tubo		Data		Energia Elétrica		Distância		Outras fontes de energia				Reservatório				Capacidade				Distribuição									
		2								S Monofásica																25									
Dessal. N		Fabricante		Dessalinizador				Manut.		Situação Dessal.		Motivo Paralisação				Situação poço				Motivo															
																Em Operação																			
Sis B. Boa		Sis D. Boa		Abrigo		Prot. Regular		Sanit.		Vazão M.		Vazão I.		Nível Estático		N.D.		Regime Bombeamento		Cond. Elétrica		Cor		Odor		Uso Água Comunitário									
																		3		5		513													
Nr. Fam. 17		Complemento abastecimento								Local								Complemento								Distância				Fontes de poluição					
Distanc.								Informante PEDRO																Funcionário Wagner											

# Projeto Cadastro da Infra- Estrutura Hídrica do Nordeste

## Município: Bocaiúva

Código do Poço										Ponto no Cadastro										Código Siagas										Natureza do Ponto										Foto F. Téc										Localidade										UF										Município																																																	
DE476																																								Sim										Não										RIBEIRO DANTAS										MG										Bocaiuva																																							
Proprietário do Terreno																				Em Terreno																				Endereço Proprietário																				Construído em																				Construtor																				Contratante																			
CARLOS ALKMIM																				Particular																				BOCAIUVA																																																																															
Latitude					Longitude					Tipo Formação					Natureza do Aquífero					Profundidade					Tipo Revest.					Diam.					Int					Alt.					Boca					Condições Sanitárias					Equip. bombeamento																																																																
170111,					435443,					Sub-grupo paraopeba															6										0,4															Bomba submersa																																																																					
Crivo B.					Potência					Diam.					Tubo					Data					Energia Elétrica					Distância					Outras fontes de energia					Reservatóri					Capacidade					Distribuição																																																																					
					7,5					2 1/2										S					Monofásica																									20																																																																					
Dessal.										Fabricante										Dessalinizador										Manut.										Situação										Dessal.										Motivo										Paralisação										Situação poço										Motivo																													
N																																																																						Em Operação																																																	
Sis B.					Sis D.					Abrigo					Prot.					Sanit.					Vazão M.					Vazão I.					Nível Estático					N.D.					Regime Bombeamento					Cond.					Elétrica					Cor					Odor					Uso Água																																																	
															Regular										40000																									478					Límpida					Inodoro					Particular																																																						
Nr. Fam.					Complemento abastecimento															Local															Complemento															Distância															Fontes de poluição																																																						
1																																																																																																																							
Distanc.																				Informante																				Funcionário																																																																															
																				PEDRO																				Wagner																																																																															

Código do Poço				Ponto no Cadastro				Código Siagas				Natureza do Ponto				Foto F. Téc				Localidade				UF		Município									
DE477																Sim				Não				MORRO ALTO				MG		Bocaiuva					
Proprietário do Terreno								Em Terreno				Endereço Proprietário								Construído em								Construtor				Contratante			
SR. AGOSTINHO DA MADEIREIRA								Particular																											
Latitude		Longitude		Tipo		Formação		Natureza do Aquífero				Profundidade		Tipo Revest.		Diam.		Int		Alt.		Boca		Condições Sanitárias				Equip. bombeamento							
170057,		435431,		Sub-grupo		paraopeba								Aço		6						0,5						Bomba submersa							
Crivo B.		Potência		Diam.		Tubo		Data		Energia Elétrica		Distância		Outras fontes de energia				Reservatório								Capacidade		Distribuição							
		2,5		2						S Trifásica																20									
Dessal. Fabricante				Dessalinizador				Manut. Situação Dessal.				Motivo Paralisação				Situação poço				Motivo															
N																Em Operação																			
Sis B.		Sis D.		Abrigo		Prot. Sanit.		Vazão M.		Vazão I.		Nível Estático		N.D.		Regime Bombeamento		Cond. Elétrica		Cor		Odor		Uso Água											
																		485		Límpida		Inodoro		Particular											
Nr. Fam.		Complemento abastecimento								Local				Complemento								Distância		Fontes de poluição											
1																																			
Distanc.								Informante												Funcionário															
								PEDRO												Wagner															

Projeto Cadastro da Infra- Estrutura Hídrica do Nordeste

Município: Bocaiúva

Código do Poço						Ponto no Cadastro			Código Siagas			Natureza do Ponto			Foto F. Téc			Localidade			UF	Município									
DE478															Sim			Não			FAZENDA ALMAS (MORRO ALTO)			MG	Bocaiuva						
Proprietário do Terreno						Em Terreno			Endereço			Proprietário			Construído em						Construtor			Contratante							
SR. SEBASTIAO DRUMOND						Particular			BOCAIUVA																						
Latitude		Longitude		Tipo Formação		Natureza do Aquífero		Profundidade		Tipo Revest.		Diam.		Int		Alt.		Boca		Condições Sanitárias			Equip. bombeamento								
170131,		435407,		Sub-grupo paraopeba								6				0,45							Bomba submersa								
Crivo B.		Potência		Diam.		Tubo		Data		Energia Elétrica		Distância		Outras fontes de energia		Reservatório						Capacidade		Distribuição							
		8		2						S				Trifásica								25									
Dessal.		Fabricante		Dessalinizador		Manut.		Situação		Dessal.		Motivo		Paralisação		Situação poço		Motivo													
N																Em Operação															
Sis B.		Sis D.		Abrigo		Prot.		Sanit.		Vazão		M. Vazão		I.		Nível Estático		N.D.		Regime Bombeamento		Cond.		Elétrica		Cor		Odor		Uso Água	
Boa		Boa				Boa				26000										1		4		635		Limpida		Inodoro		Particular	
Nr. Fam.		Complemento abastecimento						Local						Complemento						Distância		Fontes de poluição									
2																															
Distanc.						Informante						Funcionário						Wagner													
						PEDRO																									

Código do Poço Ponto no Cadastro Código Siagas Natureza do Ponto						Foto F. Téc Localidade			UF Município						
DE479						Sim Não MORRO ALTO ( FAZENDA SAO JOAO)			MG Bocaiuva						
Proprietário do Terreno				Em Terreno		Endereço Proprietário				Construído em Construtor			Contratante		
ROMILTO ( FILHO DE JOAO DE JULINHA)				Particular											
Latitude	Longitude	Tipo Formação		Natureza do Aquífero		Profundidade	Tipo Revest.	Diam.	Int	Alt.	Boca	Condições Sanitárias		Equip. bombeamento	
170149,	435341,	Sub-grupo paraopeba					Aço	6			0,3			Bomba submersa	
Crivo B.	Potência	Diam.	Tube	Data	Energia Elétrica	Distância	Outras fontes de energia			Reservatório			Capacidade	Distribuição	
	2				S Monofásica								25		
Dessal. Fabricante		Dessalinizador		Manut. Situação Dessal.		Motivo Paralisação			Situação poço		Motivo				
N									Em Operação						
Sis B.	Sis D.	Abrigo	Prot.	Sanit.	Vazão	M. Vazão	I.	Nível Estático	N.D.	Regime Bombeamento	Cond.	Elétrica	Cor	Odor	Uso Água
Boa	Boa			Regular								601	Límpida	Inodoro	
Nr. Fam.		Complemento abastecimento				Local				Complemento			Distância		Fontes de poluição
Distanc.						Informante							Funcionário		
						PEDRO							Wagner		

# Projeto Cadastro da Infra- Estrutura Hídrica do Nordeste

## Município: Bocaiúva

Código do Poço				Ponto no Cadastro				Código Siagas				Natureza do Ponto				Foto F. Téc				Localidade				UF		Município									
DE480																Sim				Não				MORRO ALTO				MG		Bocaiuva					
Proprietário do Terreno								Em Terreno				Endereço Proprietário								Construído em								Construtor				Contratante			
PAULO "PROFESSOR" DE JOAO DE JULINHA								Particular																											
Latitude		Longitude		Tipo Formação				Natureza do Aquífero				Profundidade		Tipo Revest.		Diam.		Int		Alt.		Boca		Condições Sanitárias				Equip. bombeamento							
170222,		435347,		Sub-grupo paraopeba										Aço		6						0,7						Compressor de ar							
Crivo B.		Potência		Diam.		TuboData		Energia Elétrica		Distância		Outras fontes de energia				Reservatório								Capacidade				Distribuição							
		2						S Trifásica																											
Dessal. Fabricante								Dessalinizador				Manut. Situação Dessal.				Motivo Paralisação				Situação poço				Motivo											
N																				Em Operação															
Sis B.		Sis D.		Abrigo		Prot. Sanit.		Vazão M.		Vazão I.		Nível Estático		N.D.		Regime Bombeamento				Cond. Elétrica		Cor		Odor		Uso Água									
Boa		Boa		Boa		Regular														469		Turva		Inodoro											
Nr. Fam.		Complemento abastecimento								Local Complemento																Distância				Fontes de poluição					
Distanc.																Informante								Funcionário											
																PEDRO								Wagner											

Código do Poço				Ponto no Cadastro				Código Siagas				Natureza do Ponto				Foto F. Téc				Localidade				UF		Município									
DE503																Sim				Não				ANGICOS ( VILLA RAQUEL)				MG		Bocaiuva					
Proprietário do Terreno								Em Terreno				Endereço Proprietário								Construído em								Construtor				Contratante			
SALOMAO CALDEIRA BRANT								Particular				BELO HORIZONTE																							
Latitude		Longitude		Tipo Formação				Natureza do Aquífero				Profundidade		Tipo Revest.		Diam.		Int		Alt.		Boca		Condições Sanitárias				Equip. bombeamento							
170655,		434747,		Sub-grupo paraopeba										Aço		6						0,42						Bomba submersa							
Crivo B.		Potência		Diam.		TuboData		Energia Elétrica		Distância		Outras fontes de energia				Reservatório								Capacidade				Distribuição							
		8		2 1/2				S Monofásica																				1							
Dessal. Fabricante								Dessalinizador				Manut. Situação Dessal.				Motivo Paralisação				Situação poço				Motivo											
N																				Em Operação															
Sis B.		Sis D.		Abrigo		Prot. Sanit.		Vazão M.		Vazão I.		Nível Estático		N.D.		Regime Bombeamento				Cond. Elétrica		Cor		Odor		Uso Água									
		Boa		Boa		Regular										1				7		423		Límpida		Inodoro		Particular							
Nr. Fam.		Complemento abastecimento								Local Complemento																Distância				Fontes de poluição					
1																																			
Distanc.																Informante								Funcionário											
50																VANILLY								Erica Ventura											

# Projeto Cadastro da Infra- Estrutura Hídrica do Nordeste

## Município: Bocaiúva

Código do Poço										Ponto no Cadastro										Código Siagas										Natureza do Ponto										Foto F. Téc										Localidade										UF										Município																			
DE504																																								Sim										Não										MACAUBINHA										MG										Bocaiuva									
Proprietário do Terreno										Em Terreno										Endereço Proprietário										Construído em										Construtor										Contratante																																							
CESINANDO										Público										BOCAIUVA																																																																					
Latitude		Longitude		Tipo		Formação				Natureza do Aquífero		Profundidade		Tipo Revest.		Diam.		Int		Alt.		Boca		Condições Sanitárias		Equip. bombeamento																																																															
170623,		434710,		Sub-grupo		paraopeba								Aço		6						0,47				Compressor de ar																																																															
Crivo B.		Potência		Diam.		TuboData		Energia Elétrica		Distância		Outras fontes de energia				Reservatório								Capacidade		Distribuição																																																															
		1 1/2						N				Óleo Diesel																																																																													
Dessal.		Fabricante		Dessalinizador		Manut.		Situação Dessal.		Motivo		Paralisação				Situação poço		Motivo																																																																							
N																Em Operação																																																																									
Sis B.		Sis D.		Abrigo		Prot. Sanit.		Vazão M.		Vazão I.		Nível Estático		N.D.		Regime Bombeamento		Cond. Elétrica		Cor		Odor		Uso Água																																																																	
		Regula		Regul		Regular										1		7		442		Límpida		Inodoro		Comunitário																																																															
Nr. Fam.		Complemento abastecimento										Local Complemento										Distância										Fontes de poluição																																																									
3																																																																																									
Distanc.												Informante										Funcionário																																																																			
1												JOSE										Erica Ventura																																																																			

Código do Poço						Ponto no Cadastro				Código Siagas				Natureza do Ponto		Foto F. Téc		Localidade		UF		Município							
DE505																Sim		Sim		FAZENDA SAO BORGE (TABUQUINHA II)		MG		Bocaiuva					
Proprietário do Terreno						Em Terreno				Endereço Proprietário				Construído em				Construtor				Contratante							
MURILO ARAUJO BEIRA						Particular				BOCAIUVA				29/04/1978				DNOCS											
Latitude		Longitude		Tipo Formação		Natureza do Aquífero		Profundidade		Tipo Revest.		Diam.		Int		Alt.		Boca		Condições Sanitárias				Equip. bombeamento					
170634,		434631,		Sub-grupo paraopeba				62		PVC Comu		6				0,35								Compressor de ar					
Crivo B.		Potência		Diam.		TuboData		Energia Elétrica		Distância		Outras fontes de energia				Reservatório				Capacidade		Distribuição							
		4,5		2				S		Monofásica										10									
Dessal. Fabricante						Dessalinizador				Manut.		Situação Dessal.		Motivo Paralisação				Situação poço		Motivo									
N																		Em Operação											
Sis B.		Sis D.		Abrigo		Prot. Sanit.		Vazão M.		Vazão I.		Nível Estático		N.D.		Regime Bombeamento		Cond. Elétrica		Cor		Odor		Uso Água					
		Boa		Regul		Regular		19800				2		Medido		8		2		7		557		Límpida		Inodoro		Particular	
Nr. Fam.		Complemento abastecimento						Local Complemento						Distância						Fontes de poluição									
1																													
Distanc.						Informante						Funcionário																	
1						ALCIDES						Erica Ventura																	

Projeto Cadastro da Infra- Estrutura Hídrica do Nordeste

Município: Bocaiúva

Código do Poço						Ponto no Cadastro		Código Siagas		Natureza do Ponto		Foto F. Téc		Localidade		UF	Município				
DE507												Sim	Não	CERAMICA BOCAIOVA / DISTRITO INDUST		MG	Bocaiuva				
Proprietário do Terreno						Em Terreno		Endereço Proprietário				Construído em						Construtor		Contratante	
HERON GONCALVES DA CRUZ						Particular		MONTES CLAROS												HERON GONCALVES	
Latitude	Longitude	Tipo Formação			Natureza do Aquífero		Profundidade	Tipo Revest.	Diam.	Int	Alt.	Boca	Condições Sanitárias			Equip. bombeamento					
170457,	434725,	Sub-grupo paraopeba					72	Aço	6			0,64				Bomba submersa					
Crivo B.	Potência	Diam.	Tubo	Data	Energia Elétrica	Distância	Outras fontes de energia			Reservatório						Capacidade	Distribuição				
	10	3			S Trifásica											40,5					
Dessal. Fabricante		Dessalinizador		Manut.	Situação Dessal.	Motivo Paralisação			Situação poço		Motivo										
N									Em Operação												
Sis B.	Sis D.	Abrigo	Prot.	Sanit.	Vazão M.	Vazão I.	Nível Estático		N.D.	Regime Bombeamento	Cond. Elétrica	Cor	Odor	Uso Água							
	Boa	Regul	Regular	Regular						1	7	374	Limpida	Inodoro							
Nr. Fam.		Complemento abastecimento					Local					Complemento					Distância	Fontes de poluição			
Distanc.							Informante										Funcionário				
							GERALDO										Erica Ventura				

Código do Poço										Ponto no Cadastro		Código Siagas		Natureza do Ponto		Foto F. Téc		Localidade		UF	Município		
DE508																Sim	Não	FAZENDA ESCOLA		MG	Bocaiuva		
Proprietário do Terreno										Em Terreno		Endereço Proprietário				Construído em				Construtor		Contratante	
PREFEITURA MUNICIPAL DE BOCAIUVA										Público						PREFEITURA MUNICIPAL DE BOCAIUVA							
Latitude	Longitude	Tipo Formação		Natureza do Aquífero		Profundidade	Tipo Revest.	Diam.	Int	Alt.	Boca	Condições Sanitárias		Equip. bombeamento									
170420,	434746,	Sub-grupo paraopeba					Aço	6			1,16			Bomba submersa									
Crivo B.	Potência	Diam.	Tubo	Data	Energia Elétrica	Distância	Outras fontes de energia			Reservatório			Capacidade				Distribuição						
	1	1/2			S Monofásica								10										
Dessal. Fabricante		Dessalinizador		Manut.		Situação Dessal.		Motivo Paralisação		Situação poço		Motivo											
N										Em Operação													
Sis B.	Sis D.	Abrigo	Prot.	Sanit.	Vazão M.	Vazão I.	Nível Estático		N.D.	Regime Bombeamento	Cond.	Elétrica	Cor	Odor	Uso Água								
	Regula	Regul	Regular							6	7	354	Límpida	Inodoro	Comunitário								
Nr. Fam.		Complemento abastecimento				Local				Complemento				Distância		Fontes de poluição							
Distanc.						Informante								Funcionário									
40						PAULO								Erica Ventura									



# Projeto Cadastro da Infra- Estrutura Hídrica do Nordeste

## Município: Bocaiúva

Código do Poço Ponto no Cadastro Código Siagas Natureza do Ponto										Foto F. Téc Localidade		UF	Município		
DE509										Sim	Não	FAZENDA ESCOLA		MG	Bocaiuva
Proprietário do Terreno					Em Terreno Público		Endereço Proprietário					Construído em Construtor CODEVASF			Contratante
Latitude	Longitude	Tipo Formação			Natureza do Aquífero		Profundidade	Tipo Revest.	Diam.	Int	Alt.	Boca	Condições Sanitárias		Equip. bombeamento
170417,	434733,	Sub-grupo paraopeba					80	Aço	6			0,78			Bomba submersa
Crivo B.	Potência	Diam.	TuboData	Energia Elétrica	Distância	Outras fontes de energia			Reservatório					Capacidade	Distribuição
	2			N	40										
Dessal. Fabricante		Dessalinizador		Manut.	Situação Dessal.		Motivo Paralisação			Situação poço		Motivo			
N										Em Operação		Falta de Energia			
Sis B.	Sis D.	Abrigo	Prot. Sanit.	Vazão M.	Vazão I.	Nível Estático	N.D.	Regime Bombeamento	Cond. Elétrica	Cor	Odor	Uso Água			
		Regular	Regular		50000										
Nr. Fam.		Complemento abastecimento					Local Complemento					Distância	Fontes de poluição		
Distanc.							Informante					Funcionário			
5							PAULO					Erica Ventura			

Código do Poço				Ponto no Cadastro				Código Siagas				Natureza do Ponto				Foto F. Téc				Localidade				UF		Município					
DE510																Sim				Não				FAZENDA ESCOLA				MG		Bocaiuva	
Proprietário do Terreno						Em Terreno Público				Endereço Proprietário						Construído em						Construtor CODEVASF				Contratante					
Latitude		Longitude		Tipo Formação		Natureza do Aquífero				Profundidade		Tipo Revest.		Diam.		Int		Alt.		Boca		Condições Sanitárias				Equip. bombeamento					
170405,		434724,		Sub-grupo paraopeba						79		Aço		6						0,4						Bomba submersa					
Crivo B.		Potência		Diam.		TuboData		Energia Elétrica		Distância		Outras fontes de energia				Reservatório				Capacidade				Distribuição							
		3		2				S Trifásica																11							
Dessal. N		Fabricante		Dessalinizador		Manut.		Situação Dessal.		Motivo Paralisação				Situação poço Não Instalado				Motivo													
Sis B.		Sis D.		Abrigo		Prot. Sanit.		Vazão M.		Vazão I.		Nível Estático		N.D.		Regime Bombeamento		Cond. Elétrica		Cor		Odor		Uso Água							
				Regul		Regular				18000						6		7		315		Límpida		Inodoro							
Nr. Fam.		Complemento abastecimento						Local						Complemento						Distância				Fontes de poluição							
Distanc.						Informante PAULO						Funcionário Erica Ventura																			

# Projeto Cadastro da Infra- Estrutura Hídrica do Nordeste

## Município: Bocaiúva

Código do Poço				Ponto no Cadastro				Código Siagas				Natureza do Ponto				Foto F. Téc		Localidade		UF		Município			
DE511																Não		Não		FAZENDA ESCOLA		MG		Bocaiuva	
Proprietário do Terreno						Em Terreno		Endereço Proprietário						Construído em						Construtor		Contratante			
PREFEITURA MUNICIPAL DE BOCAIUVA						Público								CODEVASF											
Latitude	Longitude	Tipo		Formação		Natureza do Aquífero		Profundidade	Tipo	Revest.	Diam.	Int	Alt.	Boca	Condições Sanitárias		Equip. bombeamento								
170403,	434728,	Sub-grupo		paraopeba				79,94	Aço		6			0,25											
Crivo B.	Potência	Diam.	Tube	Data	Energia	Elétrica	Distância	Outras fontes de energia		Reservatório						Capacidade		Distribuição							
	0				N		0									0									
Dessal. Fabricante						Dessalinizador		Manut. Situação		Dessal.		Motivo		Paralisação		Situação poço		Motivo							
												Não Instalado		Indefinido											
Sis B.	Sis D.	Abrigo	Prot. Sanit.	Vazão M.	Vazão I.	Nível Estático	N.D.		Regime Bombeamento		Cond. Elétrica	Cor	Odor	Uso Água											
			Regular		13000	2.97	Medido		0		0	0													
Nr. Fam.		Complemento abastecimento						Local						Complemento		Distância		Fontes de poluição							
0																0									
Distanc.						Informante						Funcionário													
0						PAULO						Erica Ventura													

Código do Poço				Ponto no Cadastro				Código Siagas				Natureza do Ponto				Foto F. Téc		Localidade		UF		Município			
DE512																Sim		Não		FAZENDA ESCOLA		MG		Bocaiuva	
Proprietário do Terreno						Em Terreno		Endereço Proprietário						Construído em						Construtor		Contratante			
PREFEITURA MUNICIPAL DE GUARACIAMA						Público		GUARACIAMA						COPASA											
Latitude	Longitude	Tipo		Formação		Natureza do Aquífero		Profundidade	Tipo	Revest.	Diam.	Int	Alt.	Boca	Condições Sanitárias		Equip. bombeamento								
170413,	434656,	Sub-grupo		paraopeba				67	Aço		6			0,4											
Crivo B.	Potência	Diam.	Tube	Data	Energia	Elétrica	Distância	Outras fontes de energia		Reservatório						Capacidade		Distribuição							
					N																				
Dessal. Fabricante						Dessalinizador		Manut. Situação		Dessal.		Motivo		Paralisação		Situação poço		Motivo							
												Paralisado		Problemas com Equipamento											
Sis B.	Sis D.	Abrigo	Prot. Sanit.	Vazão M.	Vazão I.	Nível Estático	N.D.		Regime Bombeamento		Cond. Elétrica	Cor	Odor	Uso Água											
			Ruim		18000	5.04	Medido				194	Turva	Inodoro												
Nr. Fam.		Complemento abastecimento						Local						Complemento		Distância		Fontes de poluição							
Distanc.						Informante						Funcionário													
4						JOAO						Erica Ventura													

# Projeto Cadastro da Infra- Estrutura Hídrica do Nordeste

## Município: Bocaiúva

Código do Poço						Ponto no Cadastro			Código Siagas			Natureza do Ponto			Foto F. Téc			Localidade			UF	Município			
DE513															Sim			Não			FAZENDA JACARE			MG	Bocaiuva
Proprietário do Terreno						Em Terreno			Endereço			Proprietário			Construído em			Construtor			Contratante				
TONINHO / PADARIA BOA MASSA						Particular			BOCAIUVA																
Latitude		Longitude		Tipo Formação		Natureza do Aquífero		Profundidade		Tipo Revest.		Diam.		Int		Alt.		Boca		Condições Sanitárias		Equip. bombeamento			
170333,		434656,		Sub-grupo paraopeba						Aço		6				0,38						Bomba submersa			
Crivo B.		Potência		Diam.		TuboData		Energia Elétrica		Distância		Outras fontes de energia		Reservatóri								Capacidade		Distribuição	
		4,5		1 1/2				S Monofásica														10			
Dessal.		Fabricante		Dessalinizador		Manut.		Situação Dessal.		Motivo Paralisação				Situação poço		Motivo									
N														Em Operação											
Sis B.	Sis D.	Abrigo	Prot.	Sanit.	Vazão M.	Vazão I.	Nível Estático		N.D.		Regime Bombeamento		Cond. Elétrica		Cor		Odor		Uso Água						
		Boa									1		7		415		Limpida		Inodoro		Particular				
Nr. Fam.		Complemento abastecimento						Local						Complemento						Distância		Fontes de poluição			
1																									
Distanc.						Informante						Funcionário													
						ERNANI												Erica Ventura							

Código do Poço				Ponto no Cadastro				Código Siagas				Natureza do Ponto				Foto F. Téc				Localidade				UF		Município									
DE514																Sim				Não				FAZENDA JACARE				MG		Bocaiuva					
Proprietário do Terreno								Em Terreno				Endereço Proprietário								Construído em								Construtor				Contratante			
GERALDO TAVARES DA CRUZ								Particular												DNOCS															
Latitude		Longitude		Tipo		Formação		Natureza do Aquífero				Profundidade		Tipo Revest.		Diam.		Int		Alt.		Boca		Condições Sanitárias				Equip. bombeamento							
170431,		434627,		Sub-grupo		paraopeba						58		Aço		6												Bomba injetora							
Crivo B.		Potência		Diam.		Tubo		Data		Energia Elétrica		Distância		Outras fontes de energia				Reservatório				Capacidade				Distribuição									
		2		2						S Monofásica																									
Dessal. Fabricante				Dessalinizador				Manut.				Situação Dessal.				Motivo Paralisação				Situação poço				Motivo											
N																				Em Operação															
Sis B.		Sis D.		Abrigo		Prot.		Sanit.		Vazão M.		Vazão I.		Nível Estático		N.D.		Regime Bombeamento		Cond. Elétrica		Cor		Odor		Uso Água									
				Boa		Boa						25000						2		7		593		Límpida		Inodoro		Particular							
Nr. Fam.		Complemento abastecimento								Local								Complemento								Distância				Fontes de poluição					
1																																			
Distanc.								Informante								Funcionário																			
								GERALDO																Erica Ventura											

# Projeto Cadastro da Infra- Estrutura Hídrica do Nordeste

## Município: Bocaiúva

Código do Poço Ponto no Cadastro Código Siagas Natureza do Ponto DE515						Foto F. Téc Localidade Sim Sim FAZENDA RECREIO			UF Município MG Bocaiuva					
Proprietário do Terreno JOAO JOSE CARDOSO				Em Terreno Particular		Endereço Proprietário				Construído em Construtor 28/04/1986 DNOCS		Contratante		
Latitude 170450,	Longitude 434604,	Tipo Formação Sub-grupo paraopeba			Natureza do Aquífero 62		Profundidade Aço	Tipo Revest. 6	Diam. Int 0,49	Boca Condições Sanitárias			Equip. bombeamento Bomba submersa	
Crivo B.	Potência 5	Diam. 2 1/2	Tubo	Data S	Energia Elétrica Monofásica	Distância	Outras fontes de energia			Reservatóri			Capacidade 70	Distribuição
Dessal. Fabricante N				Dessalinizador Manut. Situação Dessal.		Motivo Paralisação			Situação poço Paralisado		Motivo Uso Estratégico			
Sis B.	Sis D.	Abrigo	Prot. Sanit.	Vazão M.	Vazão I.	Nível Estático 10 Medido		N.D. 15	Regime Bombeamento		Cond. Elétrica	Cor	Odor	Uso Água
Nr. Fam.		Complemento abastecimento					Local Complemento					Distância	Fontes de poluição	
Distanc.						Informante ZINALDO					Funcionário Erica Ventura			

Código do Poço Ponto no Cadastro Código Siagas Natureza do Ponto						Foto F. Téc Localidade			UF Município										
DE516						Sim Sim FAZENDA JACARE			MG Bocaiuva										
Proprietário do Terreno				Em Terreno		Endereço Proprietário			Construído em Construtor		Contratante								
JOSE MARIA DE ASSIS				Particular		MONTES CLAROS			20/11/1980 DNOCS										
Latitude	Longitude	Tipo Formação		Natureza do Aquífero		Profundidade	Tipo Revest.	Diam.	Int	Alt.	Boca	Condições Sanitárias		Equip. bombeamento					
170423,	434647,	Sub-grupo paraopeba				62	Aço	6						Compressor de ar					
Crivo B.	Potência	Diam.	Tubo	Data	Energia Elétrica	Distância	Outras fontes de energia			Reservatório			Capacidade	Distribuição					
	7,5	2			S Monofásica								4,5						
Dessal. Fabricante		Dessalinizador		Manut.	Situação Dessal.	Motivo Paralisação			Situação poço		Motivo								
N									Em Operação										
Sis B.	Sis D.	Abrigo	Prot.	Sanit.	Vazão M.	Vazão I.	Nível Estático		N.D.	Regime Bombeamento		Cond.	Elétrica	Cor	Odor	Uso Água			
			Regular		9900		14	Medido	24.5	4	7	478	Límpida	Inodoro		Particular			
Nr. Fam.		Complemento abastecimento					Local Complemento					Distância		Fontes de poluição					
1																			
Distanc.							Informante					Funcionário							
							JOSE APARECIDO					Erica Ventura							

# Projeto Cadastro da Infra- Estrutura Hídrica do Nordeste

## Município: Bocaiúva

Código do Poço Ponto no Cadastro Código Siagas Natureza do Ponto DE518										Foto F. Téc Localidade Sim Não GENIPAPERO			UF Município MG Bocaiuva				
Proprietário do Terreno GERSON RICARDO LEAL					Em Terreno Particular			Endereço Proprietário BOCAIUVA				Construído em 1999		Construtor BOCAIUVA		Contratante	
Latitude 170348,	Longitude 434504,	Tipo Formação Sub-grupo paraopeba			Natureza do Aquífero		Profundidade	Tipo Revest. Aço	Diam. 6	Int 0,57	Alt. 0,57	Boca Condições Sanitárias		Equip. bombeamento Bomba submersa			
Crivo B.	Potência 4	Diam. 1 1/2	Tube	Data S	Energia Elétrica Monofásica	Distância	Outras fontes de energia			Reservatóri			Capacidade 20		Distribuição		
Dessal. Fabricante		Dessalinizador		Manut. Situação Dessal. N		Motivo Paralisação			Situação poço Em Operação		Motivo						
Sis B.	Sis D.	Abrigo Regul	Prot. Ruim	Sanit.	Vazão M. Vazão I.	Nível Estático	N.D.	Regime 2	Bombeamento 7	Cond. 672	Elétrica Limpida	Cor Com Odor	Odor Particular	Uso Água			
Nr. Fam. 1		Complemento abastecimento					Local Complemento					Distância		Fontes de poluição			
Distanc. 1						Informante GILBERTO					Funcionário Erica Ventura						

Código do Poço				Ponto no Cadastro				Código Siagas				Natureza do Ponto				Foto F. Téc				Localidade				UF		Município									
DE519																Sim				Não				GENIPAPERA				MG		Bocaiuva					
Proprietário do Terreno								Em Terreno				Endereço Proprietário								Construído em								Construtor				Contratante			
GERSON								Particular																											
Latitude	Longitude	Tipo		Formação		Natureza do Aquífero				Profundidade	Tipo Revest.		Diam.	Int	Alt.	Boca	Condições Sanitárias				Equip. bombeamento														
170347,	434503,	Sub-grupo		paraopeba																															
Crivo B.	Potência	Diam.	Tube	Data	Energia Elétrica	Distância	Outras fontes de energia				Reservatório				Capacidade				Distribuição																
					N																														
Dessal. Fabricante		Dessalinizador		Manut. Situação		Dessal.		Motivo Paralisação				Situação poço		Motivo																					
												Não Instalado		Indefinido																					
Sis B.	Sis D.	Abrigo	Prot.	Sanit.	Vazão	M. Vazão	I.	Nível Estático		N.D.		Regime Bombeamento		Cond. Elétrica	Cor	Odor	Uso Água																		
														697																					
Nr. Fam.		Complemento abastecimento								Local Complemento								Distância		Fontes de poluição															
Distanc.		Informante																Funcionário																	
																		Erica Ventura																	

# Projeto Cadastro da Infra- Estrutura Hídrica do Nordeste

## Município: Bocaiúva

Código do Poço Ponto no Cadastro Código Siagas Natureza do Ponto DE520						Foto F. Téc Localidade Sim Não CAMILO PRATIS		UF Município MG Bocaiuva						
Proprietário do Terreno COMUNIDADE				Em Terreno Público		Endereço Proprietário			Construído em Construtor			Contratante		
Latitude 170234,	Longitude 434537,	Tipo Formação Sub-grupo paraopeba		Natureza do Aquífero		Profundidade	Tipo Revest. Aço	Diam.	Int	Alt. 6	Boca 0,3	Condições Sanitárias		Equip. bombeamento
Crivo B.	Potência	Diam.	TuboData	Energia Elétrica N	Distância	Outras fontes de energia		Reservatório			Capacidade		Distribuição	
Dessal. Fabricante Dessalinizador Manut. Situação Dessal.				Motivo Paralisação			Situação poço Abandonado		Motivo Obstruído					
Sis B.	Sis D.	Abrigo	Prot. Sanit.	Vazão M.	Vazão I.	Nível Estático	N.D.	Regime Bombeamento		Cond. Elétrica	Cor	Odor	Uso Água	
Nr. Fam.		Complemento abastecimento					Local Complemento					Distância	Fontes de poluição	
Distanc.						Informante					Funcionário Erica Ventura			

Código do Poço Ponto no Cadastro Código Siagas Natureza do Ponto DE525						Foto F. Téc Localidade Sim Sim TOLDA		UF Município MG Bocaiuva						
Proprietário do Terreno PREFEITURA MUNICIPAL DE BOCAIUVA				Em Terreno Público		Endereço Proprietário BOAIUVA			Construído em Construtor 28/08/2001 CODEVASF			Contratante PREFEITURA MUNICIPAL		
Latitude 170232,	Longitude 434341,	Tipo Formação Sub-grupo paraopeba		Natureza do Aquífero		Profundidade	Tipo Revest. Aço	Diam.	Int	Alt. 6	Boca 0,79	Condições Sanitárias		Equip. bombeamento
Crivo B.	Potência	Diam.	TuboData	Energia Elétrica S Monofásica	Distância	Outras fontes de energia		Reservatório			Capacidade		Distribuição	
		5	2								5			
Dessal. Fabricante Dessalinizador Manut. Situação Dessal. N				Motivo Paralisação			Situação poço Em Operação		Motivo					
Sis B.	Sis D.	Abrigo	Prot. Sanit.	Vazão M.	Vazão I.	Nível Estático	N.D.	Regime Bombeamento		Cond. Elétrica	Cor	Odor	Uso Água	
	Boa	Boa	Regular	22828		1	Medido	32	2	7	454	Límpida	Inodoro	Comunitário
Nr. Fam. 15		Complemento abastecimento					Local Complemento					Distância	Fontes de poluição	
Distanc.						Informante PEDRO					Funcionário Erica Ventura			

# Projeto Cadastro da Infra- Estrutura Hídrica do Nordeste

## Município: Bocaiúva

Código do Poço Ponto no Cadastro Código Siagas Natureza do Ponto DE526						Foto F. Téc Localidade Sim Sim TOLDA			UF Município MG Bocaiuva					
Proprietário do Terreno JOAQUIM AGOSTINHO					Em Terreno Público		Endereço Proprietário				Construído em Construtor 21/06/1989 CODEVASF		Contratante PREFEITURA MUNICIP	
Latitude 170307,	Longitude 434356,	Tipo Formação Sub-grupo paraopeba			Natureza do Aquífero Cárstico		Profundidade 72	Tipo Revest. Aço	Diam. 6	Int. 0,43	Alt. Boca Condições Sanitárias		Equip. bombeamento	
Crivo B.	Potência 5	Diam. 2	TubeData S	Energia Elétrica Monofásica	Distância	Outras fontes de energia			Reservatóri			Capacidade Distribuição 10		
Dessal. Fabricante N				Dessalinizador Manut. Situação Dessal.		Motivo Paralisação			Situação poço Em Operação		Motivo			
Sis B.	Sis D. Boa	Abrigo Boa	Prot. Regular	Sanit. 17600	Vazão M. Vazão I. 6 Medido		Nível Estático 8	N.D.	Regime Bombeamento 8	Cond. 7	Elétrica 513	Cor Limpida	Odor Inodoro	Uso Água Comunitário
Nr. Fam. 25		Complemento abastecimento				Local Complemento				Distância		Fontes de poluição		
Distanc. 1					Informante ( PRETA) MARIA APARECIDA							Funcionário Erica Ventura		

Código do Poço					Ponto no Cadastro					Código Siagas					Natureza do Ponto					Foto F. Téc					Localidade					UF		Município									
DE527																				Sim					Não					TOLDA					MG		Bocaiuva				
Proprietário do Terreno										Em Terreno					Endereço					Proprietário					Construído em					Construtor					Contratante						
BELARMINO C. VIEIRA										Particular					BOCAIUVA																										
Latitude		Longitude		Tipo		Formação			Natureza do Aquífero					Profundidade		Tipo Revest.		Diam.		Int		Alt.		Boca		Condições Sanitárias					Equip. bombeamento										
170323,		434349,		Sub-grupo		paraopeba										Aço		6						0,5							Compressor de ar										
Crivo B.		Potência		Diam.		Tubo		Data		Energia Elétrica		Distância		Outras fontes de energia					Reservatório					Capacidade					Distribuição												
		2								N																															
Dessal. Fabricante					Dessalinizador					Manut. Situação Dessal.					Motivo Paralisação					Situação poço					Motivo																
																				Paralisado					Baixa Vazão																
Sis B.		Sis D.		Abrigo		Prot. Regul		Sanit. Regular		Vazão M.		Vazão I.		Nível Estático		N.D.		Regime Bombeamento					Cond. Elétrica		Cor		Odor		Uso Água												
																									568		Límpida		Inodoro												
Nr. Fam.		Complemento abastecimento										Local										Complemento										Distância					Fontes de poluição				
Distanc.										Informante										Funcionário										Erica Ventura											
										CASSIO																															

# Projeto Cadastro da Infra- Estrutura Hídrica do Nordeste

## Município: Bocaiúva

Código do Poço Ponto no Cadastro Código Siagas Natureza do Ponto DE528						Foto F. Téc Localidade Sim Não TOLDA			UF Município MG Bocaiuva						
Proprietário do Terreno ANTONIO AUGUSTINHO DA CRUZ				Em Terreno Particular		Endereço Proprietário TOLDA			Construído em Construtor			Contratante			
Latitude 170404,	Longitude 434358,	Tipo Formação		Natureza do Aquífero		Profundidade 55	Tipo Revest. Aço	Diam.	Int	Alt.	Boca	Condições Sanitárias		Equip. bombeamento Bomba submersa	
Crivo B.	Potência 1	Diam. 2	Tubo	Data	Energia Elétrica S Monofásica	Distância	Outras fontes de energia		Reservatóri			Capacidade 15	Distribuição		
Dessal. Fabricante N				Dessalinizador		Manut. Situação Dessal.		Motivo Paralisação		Situação poço Em Operação		Motivo			
Sis B.	Sis D. Boa	Abrigo Regul	Prot. Regular	Sanit.	Vazão M. 14000	Vazão I.	Nível Estático	N.D.	Regime Bombeamento 2		Cond. Elétrica 4	Cor 638	Limpida	Odor Inodoro	Uso Água Particular
Nr. Fam. 1		Complemento abastecimento					Local Complemento					Distância	Fontes de poluição		
Distanc.						Informante ANTONIO					Funcionário Erica Ventura				

Código do Poço				Ponto no Cadastro				Código Siagas				Natureza do Ponto				Foto F. Téc				Localidade				UF		Município									
DE529																Sim				Sim				TOLDA				MG		Bocaiuva					
Proprietário do Terreno								Em Terreno				Endereço								Proprietário				Construído em				Construtor				Contratante			
JOAO A. DA CRUZ ( APELIDO PEIXOTO)								Particular																28/04/1986				DNOCS							
Latitude		Longitude		Tipo		Formação		Natureza do Aquífero				Profundidade		Tipo Revest.		Diam.		Int		Alt.		Boca		Condições Sanitárias				Equip. bombeamento							
170408,		434355,										70		Aço		6						0,37						Bomba submersa							
Crivo B.		Potência		Diam.		Tubo		Data		Energia Elétrica		Distância		Outras fontes de energia				Reservatório				Capacidade				Distribuição									
		2		2						S		Monofásica														15									
Dessal. Fabricante				Dessalinizador				Manut. Situação				Dessal.				Motivo Paralisação				Situação poço				Motivo											
N																				Em Operação															
Sis B.		Sis D.		Abrigo		Prot. Sanit.		Vazão M.		Vazão I.		Nível Estático		N.D.		Regime Bombeamento		Cond. Elétrica		Cor		Odor		Uso Água											
		Regula		Regul		Regular		10560		24		Medido		29		4		7		571		Límpida		Inodoro		Particular									
Nr. Fam.		Complemento abastecimento								Local								Complemento								Distância		Fontes de poluição							
1																																			
Distanc.								Informante								Funcionário								Erica Ventura											
								JOAO																											



# Projeto Cadastro da Infra- Estrutura Hídrica do Nordeste

## Município: Bocaiúva

Código do Poço					Ponto no Cadastro					Código Siagas					Natureza do Ponto					Foto F. Téc					Localidade					UF		Município												
DE530																				Sim Não					BREJINHO					MG		Bocaiuva												
Proprietário do Terreno										Em Terreno					Endereço Proprietário										Construído em										Construtor					Contratante				
JOSE MESSIAS DE CARVALHO										Público					BOCAIUVA																													
Latitude		Longitude		Tipo		Formação			Natureza do Aquífero			Profundidade		Tipo Revest.		Diam.		Int		Alt.		Boca		Condições			Sanitárias			Equip. bombeamento														
170111,		434457,		Sub-grupo		paraopeba						30		Aço		6														Compressor de ar														
Crivo B.		Potência		Diam.		Tubo		Data		Energia Elétrica		Distância		Outras fontes de energia					Reservatório					Capacidade					Distribuição															
		10		2						S Monofásica																			25															
Dessal.		Fabricante		Dessalinizador			Manut.		Situação			Dessal.		Motivo Paralisação					Situação poço					Motivo																				
N																			Em Operação																									
Sis B.		Sis D.		Abrigo		Prot. Sanit.		Vazão M.		Vazão I.			Nível Estático		N.D.		Regime Bombeamento					Cond. Elétrica		Cor		Odor		Uso Água																
		Regula		Regul		Ruim																651		Limpida		Inodoro		Comunitário																
Nr. Fam.		Complemento abastecimento										Local										Complemento										Distância					Fontes de poluição							
10																																												
Distanc.												Informante																				Funcionário												
10												JOAO BATISTA																				Erica Ventura												

Código do Poço Ponto no Cadastro Código Siagas Natureza do Ponto DE531										Foto F. Téc Localidade Sim Não TENDA VELHA / JACARE		UF Município MG Bocaiuva				
Proprietário do Terreno RICARDO AFONSO VELOSO					Em Terreno Particular		Endereço Proprietário BOCAIUVA			Construído em Construtor			Contratante			
Latitude	Longitude	Tipo Formação			Natureza do Aquífero		Profundidade	Tipo Revest.	Diam.	Int	Alt.	Boca	Condições Sanitárias		Equip. bombeamento	
170158,	434432,	Sub-grupo paraopeba						Aço	6						Bomba submersa	
Crivo B.	Potência	Diam.	TuboData	Energia Elétrica	Distância	Outras fontes de energia			Reservatório					Capacidade	Distribuição	
	2	1/2		S Monofásica										30		
Dessal. Fabricante		Dessalinizador		Manut.	Situação Dessal.		Motivo Paralisação			Situação poço		Motivo				
N										Em Operação						
Sis B.	Sis D.	Abrigo	Prot. Sanit.	Vazão M.	Vazão I.	Nível Estático		N.D.	Regime Bombeamento		Cond. Elétrica	Cor	Odor	Uso Água		
	Regula	Regul	Regular						2	1	580	Límpida	Inodoro	Particular		
Nr. Fam.		Complemento abastecimento					Local Complemento					Distância		Fontes de poluição		
1																
Distanc.							Informante					Funcionário				
10							EDWALDO					Erica Ventura				

# Projeto Cadastro da Infra- Estrutura Hídrica do Nordeste

## Município: Bocaiúva

Código do Poço						Ponto no Cadastro			Código Siagas			Natureza do Ponto			Foto F. Téc			Localidade			UF	Município		
DE532															Sim	Não	FAZENDA ESCOLA			MG	Bocaiuva			
Proprietário do Terreno						Em Terreno Público			Endereço Proprietário						Construído em						Construtor		Contratante	
Latitude		Longitude		Tipo Formação		Natureza do Aquífero			Profundidade		Tipo Revest.		Diam.	Int	Alt.	Boca	Condições Sanitárias			Equip. bombeamento				
170405,		434730,		Sub-grupo paraopeba							Aço		6			0,35								
Crivo B.		Potência		Diam.		Tubo		Data	Energia Elétrica		Distância	Outras fontes de energia			Reservatório						Capacidade		Distribuição	
								N																
Dessal.		Fabricante		Dessalinizador		Manut.		Situação Dessal.		Motivo Paralisação			Situação poço			Motivo								
													Não Instalado			Indefinido								
Sis B.	Sis D.	Abrigo	Prot.	Sanit.	Vazão M.	Vazão I.	Nível Estático		N.D.		Regime Bombeamento		Cond. Elétrica		Cor	Odor	Uso	Água						
			Regular			13000																		
Nr. Fam.		Complemento abastecimento						Local						Complemento		Distância		Fontes de poluição						
Distanc.						Informante						Funcionário												
						GILMAR						Erica Ventura												

Código do Poço Ponto no Cadastro Código Siagas Natureza do Ponto						Foto F. Téc Localidade			UF Município						
DE533						Sim Não CAMILO PRATES			MG Bocaiuva						
Proprietário do Terreno				Em Terreno		Endereço Proprietário		Construído em Construtor		Contratante					
VANIA CARNEIRO				Particular		BOCAIUVA									
Latitude	Longitude	Tipo Formação		Natureza do Aquífero		Profundidade	Tipo Revest.	Diam.	Int	Alt.	Boca	Condições Sanitárias		Equip. bombeamento	
170251,	434618,	Sub-grupo paraopeba					Aço	6			0,35			Compressor de ar	
Crivo B.	Potência	Diam.	Tube	Data	Energia Elétrica	Distância	Outras fontes de energia			Reservatório			Capacidade	Distribuição	
	7,5	2			S Monofásica								5		
Dessal. Fabricante		Dessalinizador		Manut. Situação Dessal.		Motivo Paralisação		Situação poço		Motivo					
N								Em Operação							
Sis B.	Sis D.	Abrigo	Prot. Sanit.	Vazão M.	Vazão I.	Nível Estático	N.D.	Regime Bombeamento		Cond. Elétrica	Cor	Odor	Uso Água		
	Boa	Boa	Regular					2		7	237	Límpida	Inodoro	Particular	
Nr. Fam.		Complemento abastecimento				Local Complemento						Distância	Fontes de poluição		
1															
Distanc.						Informante						Funcionário			
20						MARCIO						Erica Ventura			

# Projeto Cadastro da Infra- Estrutura Hídrica do Nordeste

## Município: Bocaiúva

Código do Poço Ponto no Cadastro Código Siagas Natureza do Ponto DE534										Foto F. Téc Localidade Sim Não CAMILO PRATES		UF Município MG Bocaiuva				
Proprietário do Terreno VALERIANO GONCALVES					Em Terreno Particular		Endereço Proprietário BELO HORIZONTE			Construído em Construtor CODEVASF			Contratante			
Latitude	Longitude	Tipo Formação			Natureza do Aquífero		Profundidade	Tipo Revest.	Diam.	Int	Alt.	Boca	Condições Sanitárias		Equip. bombeamento	
170225,	434618,	Sub-grupo paraopeba						Aço	6			0,33			Compressor de ar	
Crivo B.	Potência	Diam.	Tube	Data	Energia Elétrica	Distância	Outras fontes de energia			Reservatório			Capacidade		Distribuição	
	7,5	2			S Monofásica								5,5			
Dessal. Fabricante					Dessalinizador Manut. Situação Dessal.		Motivo Paralisação			Situação poço Em Operação		Motivo				
N																
Sis B.	Sis D.	Abrigo	Prot.	Sanit.	Vazão	M. Vazão	I.	Nível Estático	N.D.	Regime Bombeamento	Cond.	Elétrica	Cor	Odor	Uso Água	
	Boa	Boa	Regular							1	7	455	Límpida	Inodoro	Particular	
Nr. Fam.		Complemento abastecimento					Local Complemento					Distância			Fontes de poluição	
1																
Distanc.					Informante					Funcionário						
10					DEIA					Erica Ventura						
Código do Poço Ponto no Cadastro Código Siagas Natureza do Ponto DE535										Foto F. Téc Localidade Sim Não CABECEIRA DO RIO DO FELIX		UF Município MG Bocaiuva				
Proprietário do Terreno JOSE COUTINHO AZEVEDO					Em Terreno Público		Endereço Proprietário			Construído em Construtor 19/06/1989 CODEVASF			Contratante SUDENOR			
Latitude	Longitude	Tipo Formação			Natureza do Aquífero		Profundidade	Tipo Revest.	Diam.	Int	Alt.	Boca	Condições Sanitárias		Equip. bombeamento	
170100,	434309,	Sub-grupo paraopeba			Cárstico		100	Aço	6			0,58			Bomba submersa	
Crivo B.	Potência	Diam.	Tube	Data	Energia Elétrica	Distância	Outras fontes de energia			Reservatório			Capacidade		Distribuição	
	5	2			S Monofásica	0							40			
Dessal. Fabricante					Dessalinizador Manut. Situação Dessal.		Motivo Paralisação			Situação poço Em Operação		Motivo				
N																
Sis B.	Sis D.	Abrigo	Prot.	Sanit.	Vazão	M. Vazão	I.	Nível Estático	N.D.	Regime Bombeamento	Cond.	Elétrica	Cor	Odor	Uso Água	
	Regula	Boa	Regular		11314	9	Informado	23		12	7	544	Límpida	Inodoro	Comunitário	
Nr. Fam.		Complemento abastecimento					Local Complemento					Distância			Fontes de poluição	
23												0				
Distanc.					Informante					Funcionário						
0					GERALDO SILVA					Erica Ventura						

# Projeto Cadastro da Infra- Estrutura Hídrica do Nordeste

## Município: Bocaiúva

Código do Poço Ponto no Cadastro Código Siagas Natureza do Ponto DE536						Foto F. Téc Localidade Sim Não RIO DO FELIX			UF Município MG Bocaiuva					
Proprietário do Terreno GILSSON SAORES CUNHA				Em Terreno Público		Endereço Proprietário			Construído em Construtor CODEVASF		Contratante			
Latitude 170018,	Longitude 434224,	Tipo Formação Sub-grupo paraopeba		Natureza do Aquífero Profundidade		Tipo Revest. Aço	Diam. 6	Int 0,51	Boca Condições Sanitárias		Equip. bombeamento Bomba submersa			
Crivo B.	Potência 1 1/2	Diam. 1 1/2	TubeData S	Energia Elétrica Monofásica	Distância	Outras fontes de energia			Reservatóri		Capacidade 15	Distribuição		
Dessal. Fabricante		Dessalinizador		Manut. Situação Dessal.	Motivo Paralisação			Situação poço Em Operação		Motivo				
Sis B.	Sis D. Regula	Abrigo Regul	Prot. Sanit. Regular	Vazão M. 1500	Vazão I.	Nível Estático		N.D.	Regime Bombeamento	Cond. Elétrica 7	Cor 620	Limpida	Odor Inodoro	Uso Água Comunitário
Nr. Fam. 8		Complemento abastecimento				Local Complemento				Distância		Fontes de poluição		
Distanc.					Informante PAULO					Funcionário Erica Ventura				

Código do Poço					Ponto no Cadastro					Código Siagas					Natureza do Ponto					Foto F. Téc					Localidade					UF		Município																	
DE537																				Sim					Não					RIO DO FELIX					MG		Bocaiuva												
Proprietário do Terreno										Em Terreno					Endereço Proprietário										Construído em										Construtor										Contratante				
FRANCISCO CHAVES										Público																									PREFEITURA MUNICIPAL DE BOCAIUVA														
Latitude		Longitude		Tipo		Formação			Natureza do Aquífero					Profundidade		Tipo Revest.		Diam.		Int		Alt.		Boca		Condições Sanitárias					Equip. bombeamento																		
165857,		434230,		Sub-grupo		paraopeba								50		Aço		6						0,38							Compressor de ar																		
Crivo B.		Potência		Diam.		Tubo		Data		Energia Elétrica		Distância		Outras fontes de energia					Reservatório					Capacidade					Distribuição																				
		2								S Monofásica																			30																				
Dessal. Fabricante					Dessalinizador					Manut. Situação Dessal.					Motivo Paralisação					Situação poço					Motivo																								
N																				Em Operação																													
Sis B.		Sis D.		Abrigo		Prot.		Sanit.		Vazão M.		Vazão I.		Nível Estático		N.D.		Regime Bombeamento					Cond. Elétrica		Cor		Odor		Uso Água																				
		Regula		Regul		Regular				12000																			Comunitário																				
Nr. Fam.		Complemento abastecimento					Local										Complemento					Distância					Fontes de poluição																						
15																																																	
Distanc.					Informante										Funcionário																																		
20					JOAO "DO POCO"										Erica Ventura																																		

# Projeto Cadastro da Infra- Estrutura Hídrica do Nordeste

## Município: Bocaiúva

Código do Poço										Ponto no Cadastro										Siagas										Natureza do Ponto										Foto F. Téc										Localidade										UF										Município																			
DE538																																								Sim										Não										FAZENDA FELIX - RIO DO FELIX										MG										Bocaiuva									
Proprietário do Terreno										Em Terreno										Endereço										Proprietário										Construído em										Construtor										Contratante																													
GEFERSON COUTINHO - EUSTAQUIO COUTINHO										Particular										BOCAIUVA																																																																					
Latitude					Longitude					Tipo					Formação					Natureza do Aquífero					Profundidade					Tipo Revest.					Diam.					Int					Alt.					Boca					Condições					Sanitárias					Equip. bombeamento																								
170005,					434342,					Sub-grupo					paraopeba															Aço					6										0,27															Compressor de ar																													
Crivo B.					Potência					Diam.					TuboData					Energia Elétrica					Distância					Outras fontes de energia					Reservatóri										Capacidade					Distribuição																																							
					7,5					2										S																																								15																													
Dessal.					Fabricante					Dessalinizador					Manut.					Situação					Dessal.					Motivo					Paralisação					Situação poço					Motivo																																												
N																																			Em Operação																																																						
Sis B.			Sis D.			Abrigo			Prot. Sanit.			Vazão M.			Vazão I.			Nível Estático			N.D.			Regime			Bombeamento			Cond.			Elétrica			Cor			Odor			Uso Água																																															
			Boa						Regular						5000									4			7			525			Limpida			Inodoro			Particular																																																		
Nr. Fam.			Complemento abastecimento												Local												Complemento												Distância												Fontes de poluição																																						
1																																																																																									
Distanc.															Informante																								Funcionário																																																		
40															TEREZINHA																								Erica Ventura																																																		

Código do Poço				Ponto no Cadastro				Código Siagas				Natureza do Ponto				Foto F. Téc				Localidade				UF		Município					
DE539																Sim				Não				FAZENDA FELIX - RIO DO FELIX				MG		Bocaiuva	
Proprietário do Terreno								Em Terreno				Endereço				Proprietário				Construído em				Construtor				Contratante			
GEFERSON COUTINHO - EUSTAQUIO COUTINHO								Particular				BOCAIUVA																			
Latitude		Longitude		Tipo		Formação		Natureza do Aquífero				Profundidade		Tipo Revest.		Diam.		Int		Alt.		Boca		Condições Sanitárias				Equip. bombeamento			
165929,		434312,		Sub-grupo		paraopeba								PVC Comu		6						0,58						Bomba submersa			
Crivo B.		Potência		Diam.		TuboData		Energia Elétrica		Distância		Outras fontes de energia				Reservatório								Capacidade				Distribuição			
		3		2				S Monofásica																				15			
Dessal. Fabricante				Dessalinizador				Manut.		Situação Dessal.		Motivo Paralisação				Situação poço				Motivo											
N																Paralisado				Baixa Vazão											
Sis B.		Sis D.		Abrigo		Prot. Sanit.		Vazão M.		Vazão I.		Nível Estático		N.D.		Regime Bombeamento				Cond. Elétrica		Cor		Odor		Uso Água					
				Boa		Regular														1455		Límpida		Inodoro							
Nr. Fam.		Complemento abastecimento								Local								Complemento								Distância		Fontes de poluição			
Distanc.								Informante								Funcionário															
								ROMARIO																Erica Ventura							

# Projeto Cadastro da Infra- Estrutura Hídrica do Nordeste

## Município: Bocaiúva

Código do Poço Ponto no Cadastro Código Siagas Natureza do Ponto DE540						Foto F. Téc Localidade Sim Não FAZENDA CATETE - TOLDA			UF Município MG Bocaiuva				
Proprietário do Terreno ELIANA AZEVEDO				Em Terreno Particular		Endereço Proprietário BOCAIUVA			Construído em Construtor		Contratante		
Latitude 170403,	Longitude 434458,	Tipo Formação Sub-grupo paraopeba		Natureza do Aquífero Profundidade 0		Tipo Revest. Aço	Diam. 6	Int Alt. 0,46	Boca Condições Sanitárias		Equip. bombeamento Compressor de ar		
Crivo B.	Potência 7,5	Diam. 2	TubeData S	Energia Elétrica Monofásica	Distância 0	Outras fontes de energia			Reservatórioc		Capacidade Distribuição 15		
Dessal. Fabricante N			Dessalinizador Manut. Situação Dessal.		Motivo Paralisação		Situação poço Em Operação		Motivo				
Sis B.	Sis D. Regula	Abrigo Regul	Prot. Ruim	Sanit. Vazão	M. Vazão I.	Nível Estático	N.D.	Regime Bombeamento 1	Cond. Elétrica 4	Cor 681	Odor Limpida	Inodoro	Uso Água Particular
Nr. Fam. 1		Complemento abastecimento				Local Complemento				Distância 0		Fontes de poluição	
Distanc. 10					Informante EDMILSON					Funcionário Erica Ventura			

Código do Poço					Ponto no Cadastro					Código Siagas					Natureza do Ponto					Foto F. Téc					Localidade					UF		Município																																																														
DE541																				Sim					Não					RECREIO					MG		Bocaiuva																																																									
Proprietário do Terreno										Em Terreno					Endereço										Proprietário										Construído em										Construtor										Contratante																																							
JOAO JOSE CARDOSO										Particular																																																																																				
Latitude		Longitude		Tipo		Formação			Natureza do Aquífero					Profundidade		Tipo Revest.		Diam.		Int		Alt.		Boca		Condições Sanitárias					Equip. bombeamento																																																															
170453,		434512,		Sub-grupo		paraopeba								31,24		Aço		6																																																																												
Crivo B.		Potência		Diam.		Tubo		Data		Energia Elétrica		Distância		Outras fontes de energia					Reservatório					Capacidade					Distribuição																																																																	
								N																																																																																						
Dessal. Fabricante					Dessalinizador					Manut. Situação Dessal.					Motivo Paralisação					Situação poço					Motivo																																																																					
																				Não Instalado					Indefinido																																																																					
Sis B.		Sis D.		Abrigo		Prot. Sanit.		Vazão		M. Vazão		I.		Nível Estático		N.D.		Regime Bombeamento					Cond. Elétrica		Cor		Odor		Uso Água																																																																	
						Ruim						2.4		Informado											923		Límpida		Inodoro																																																																	
Nr. Fam.		Complemento abastecimento										Local										Complemento										Distância					Fontes de poluição																																																									
Distanc.												Informante																				Funcionário					Erica Ventura																																																									
11																																																																																														

# Projeto Cadastro da Infra- Estrutura Hídrica do Nordeste

## Município: Bocaiúva

Código do Poço						Ponto no Cadastro			Código Siagas			Natureza do Ponto			Foto F. Téc			Localidade			UF	Município		
DE542															Sim	Não	FAZENDA JACARE			MG	Bocaiuva			
Proprietário do Terreno						Em Terreno			Endereço			Proprietário			Construído em					Construtor			Contratante	
DURVAL MIGUEL NETO						Particular			BOCAIUVA															
Latitude	Longitude	Tipo Formação			Natureza do Aquífero			Profundidade	Tipo Revest.		Diam.	Int	Alt.	Boca	Condições Sanitárias			Equip. bombeamento						
170610,	434647,	Sub-grupo paraopeba																Bomba submersa						
Crivo B.	Potência	Diam.	Tubo	Data	Energia Elétrica	Distância	Outras fontes de energia			Reservatório						Capacidade			Distribuição					
	5,5	2 1/2			S Monofásica											10								
Dessal. Fabricante		Dessalinizador		Manut. Situação Dessal.		Motivo Paralisação			Situação poço			Motivo												
									Em Operação															
Sis B.	Sis D.	Abrigo	Prot.	Sanit.	Vazão M.	Vazão I.	Nível Estático		N.D.	Regime Bombeamento		Cond. Elétrica	Cor	Odor	Uso Água									
	Boa	Regul		Ruim						1		3	791	Limpida	Inodoro	Particular								
Nr. Fam.		Complemento abastecimento					Local					Complemento					Distância		Fontes de poluição					
1																								
Distanc.						Informante						Funcionário												
20						ELY						Erica Ventura												

Código do Poço Ponto no Cadastro Código Siagas Natureza do Ponto										Foto F. Téc Localidade			UF Município		
DE543										Sim Não FAZENDA JACARE			MG Bocaiuva		
Proprietário do Terreno					Em Terreno		Endereço Proprietário			Construído em Construtor			Contratante		
DURVAL MIGUEL NETO					Particular		BOCAIUVA								
Latitude	Longitude	Tipo Formação		Natureza do Aquífero		Profundidade	Tipo Revest.	Diam.	Int	Alt.	Boca	Condições Sanitárias		Equip. bombeamento	
170613,	434646,	Sub-grupo paraopeba				37,73	Aço	6			0				
Crivo B.	Potência	Diam.	Tubo	Data	Energia Elétrica	Distância	Outras fontes de energia			Reservatório			Capacidade	Distribuição	
	0				N	0							10		
Dessal. Fabricante		Dessalinizador		Manut. Situação Dessal.		Motivo Paralisação			Situação poço		Motivo				
N									Paralisado		Uso Estratégico				
Sis B.	Sis D.	Abrigo	Prot.	Sanit.	Vazão M.	Vazão I.	Nível Estático		N.D.	Regime Bombeamento		Cond. Elétrica	Cor	Odor	Uso Água
				Regular		60000	2.76 Informado			0		0	594	Turva	
Nr. Fam.		Complemento abastecimento					Local Complemento					Distância		Fontes de poluição	
0												0			
Distanc.		Informante					Funcionário					Erica Ventura			
1		ELY													

# Projeto Cadastro da Infra- Estrutura Hídrica do Nordeste

## Município: Bocaiúva

Código do Poço Ponto no Cadastro Código Siagas Natureza do Ponto DE544						Foto F. Téc Localidade Sim Não FAZENDA JACARE			UF Município MG Bocaiuva					
Proprietário do Terreno DURVAL CALDEIRA PIRES					Em Terreno Particular		Endereço Proprietário FAZENDA JACARE			Construído em Construtor		Contratante		
Latitude 170610,	Longitude 434655,	Tipo Formação Sub-grupo paraopeba			Natureza do Aquífero Profundidade 51		Tipo Revest. Aço	Diam. 6	Int Alt. 0,6	Boca	Condições Sanitárias		Equip. bombeamento Bomba submersa	
Crivo B.	Potência 8	Diam. 2 1/2	Tube	Data S	Energia Elétrica Monofásica	Distância	Outras fontes de energia			Reservatório		Capacidade 1	Distribuição	
Dessal. Fabricante N		Dessalinizador		Manut. Situação Dessal.		Motivo Paralisação		Situação poço Em Operação		Motivo				
Sis B.	Sis D. Boa	Abrigo Boa	Prot. Regular	Sanit. Vazão	M. Vazão I. 30000	Nível Estático		N.D.	Regime Bombeamento 1	Cond. Elétrica 7	Cor 401	Odor Limpida	Inodoro	Uso Água Particular
Nr. Fam. 1		Complemento abastecimento					Local Complemento					Distância	Fontes de poluição	
Distanc. 30						Informante DURVAL						Funcionário Erica Ventura		

Código do Poço Ponto no Cadastro Código Siagas Natureza do Ponto										Foto F. Téc Localidade		UF Município			
DE545										Sim Não		MG Bocaiuva			
Proprietário do Terreno					Em Terreno		Endereço Proprietário			Construído em Construtor			Contratante		
REGINA					Particular		BELO HORIZONTE								
Latitude	Longitude	Tipo Formação			Natureza do Aquífero		Profundidade	Tipo Revest.	Diam.	Int	Alt.	Boca	Condições Sanitárias		Equip. bombeamento
170545,	434604,	Sub-grupo paraopeba					0	Aço	6			0,6			Bomba submersa
Crivo B.	Potência	Diam.	Tube	Data	Energia Elétrica	Distância	Outras fontes de energia			Reservatóri			Capacidade Distribuição		
	2	1 1/2			S Monofásica	0							20		
Dessal. Fabricante		Dessalinizador		Manut. Situação Dessal.		Motivo Paralisação		Situação poço		Motivo					
N								Em Operação							
Sis B.	Sis D.	Abrigo	Prot.	Sanit.	Vazão	M. Vazão	I.	Nível Estático	N.D.	Regime Bombeamento	Cond. Elétrica	Cor	Odor	Uso Água	
	Boa	Boa	Regular							3	2	595	Límpida	Inodoro Particular	
Nr. Fam.		Complemento abastecimento				Local Complemento				Distância			Fontes de poluição		
1										0					
Distanc.						Informante				Funcionário					
4						JUVENAL				Erica Ventura					



# Projeto Cadastro da Infra- Estrutura Hídrica do Nordeste

## Município: Bocaiúva

Código do Poço				Ponto no Cadastro				Código Siagas				Natureza do Ponto				Foto F. Téc		Localidade				UF		Município											
DE546																Sim		Não		FAZENDA JACARE				MG		Bocaiuva									
Proprietário do Terreno						Em Terreno		Endereço						Proprietário						Construído em						Construtor		Contratante							
						Particular																													
Latitude		Longitude		Tipo		Formação		Natureza do Aquífero				Profundidade		Tipo Revest.		Diam.		Int		Alt.		Boca		Condições Sanitárias				Equip. bombeamento							
170532,		434440,												PVC Comu		6						0,36						Bomba submersa							
Crivo B.		Potência		Diam.		Tubo		Data		Energia Elétrica		Distância		Outras fontes de energia				Reservatório						Capacidade		Distribuição									
		1,5		1 1/2						S		Monofásica												15											
Dessal. Fabricante				Dessalinizador				Manut.				Situação				Dessal.				Motivo				Paralisação				Situação poço				Motivo			
N																								Em Operação											
Sis B.		Sis D.		Abrigo		Prot. Sanit.		Vazão		M. Vazão		I.		Nível Estático		N.D.		Regime Bombeamento				Cond. Elétrica		Cor		Odor		Uso Água							
		Boa		Boa		Regular																704		Limpida				Comunitário							
Nr. Fam.		Complemento abastecimento												Local						Complemento						Distância		Fontes de poluição							
		S												RIO DA ONCA																					
Distanc.												Informante												Funcionário											
												WALDECY												Erica Ventura											

Código do Poço				Ponto no Cadastro				Código Siagas				Natureza do Ponto				Foto F. Téc		Localidade				UF		Município											
DE547																Sim		Não		CABECEIRA DO RIO DO FELIX				MG		Bocaiuva									
Proprietário do Terreno						Em Terreno		Endereço						Proprietário						Construído em						Construtor		Contratante							
						Particular																				26/10/1983						CODEVASF			
Latitude		Longitude		Tipo		Formação		Natureza do Aquífero				Profundidade		Tipo Revest.		Diam.		Int		Alt.		Boca		Condições Sanitárias				Equip. bombeamento							
165846,		434333,		Sub-grupo		paraopeba						55		Aço		6						0,27						Bomba submersa							
Crivo B.		Potência		Diam.		Tubo		Data		Energia Elétrica		Distância		Outras fontes de energia				Reservatório						Capacidade		Distribuição									
		3		2						S		Monofásica												10											
Dessal. Fabricante				Dessalinizador				Manut.				Situação				Dessal.				Motivo				Paralisação				Situação poço				Motivo			
N																								Em Operação											
Sis B.		Sis D.		Abrigo		Prot. Sanit.		Vazão		M. Vazão		I.		Nível Estático		N.D.		Regime Bombeamento				Cond. Elétrica		Cor		Odor		Uso Água							
						Regular				49500		2		Informado		5		3				2		504		Limpida		Inodoro		Particular					
Nr. Fam.		Complemento abastecimento												Local						Complemento						Distância		Fontes de poluição							
1																																			
Distanc.												Informante												Funcionário											
5												FLAVIO												Erica Ventura											

# Projeto Cadastro da Infra- Estrutura Hídrica do Nordeste

## Município: Bocaiúva

Código do Poço					Ponto no Cadastro					Código Siagas					Natureza do Ponto					Foto F. Téc					Localidade					UF		Município												
DE548																				Sim					Não					RIO DO FELIX					MG		Bocaiuva							
Proprietário do Terreno										Em Terreno					Endereço Proprietário										Construído em										Construtor					Contratante				
JOSE NEY MODESTO COELHO										Particular																																		
Latitude		Longitude		Tipo Formação			Natureza do Aquífero			Profundidade			Tipo Revest.		Diam.		Int		Alt.		Boca		Condições Sanitárias					Equip. bombeamento																
165738,		434301,		Sub-grupo paraopeba									Aço		6				0,38							Bomba submersa																		
Crivo B.		Potência		Diam.		TuboData		Energia Elétrica		Distância		Outras fontes de energia					Reservatóri					Capacidade					Distribuição																	
		8		2				S		Monofásica																	10																	
Dessal. Fabricante					Dessalinizador					Manut. Situação Dessal.					Motivo Paralisação					Situação poço					Motivo																			
N																				Em Operação																								
Sis B.		Sis D.		Abrigo		Prot. Sanit.		Vazão M.			Vazão I.			Nível Estático			N.D.			Regime Bombeamento			Cond. Elétrica		Cor		Odor		Uso Água															
		Boa		Boa		Regular														1			7		658		Limpida		Inodoro		Particular													
Nr. Fam.		Complemento abastecimento					Local					Complemento					Distância					Fontes de poluição																						
3																																												
Distanc.					Informante					Funcionário					Erica Ventura																													
10					VIVALDO																																							

Código do Poço Ponto no Cadastro Código Siagas Natureza do Ponto										Foto F. Téc Localidade		UF Município			
DE549										Sim Não RIO DO FELIX		MG Bocaiuva			
Proprietário do Terreno				Em Terreno		Endereço Proprietário				Construído em Construtor			Contratante		
HAROLDO DO O				Particular											
Latitude	Longitude	Tipo Formação		Natureza do Aquífero		Profundidade	Tipo Revest.	Diam.	Int	Alt.	Boca	Condições Sanitárias		Equip. bombeamento	
165725,	434317,	Sub-grupo paraopeba				56	Aço	6			0,38			Bomba submersa	
Crivo B.	Potência	Diam.	TuboData	Energia Elétrica	Distância	Outras fontes de energia				Reservatório			Capacidade Distribuição		
	1,5	2		S Monofásica	0								5		
Dessal. Fabricante				Dessalinizador		Manut. Situação Dessal.		Motivo Paralisação		Situação poço		Motivo			
N										Em Operação					
Sis B.	Sis D.	Abrigo	Prot. Sanit.	Vazão M.	Vazão I.	Nível Estático	N.D.	Regime Bombeamento		Cond. Elétrica	Cor	Odor	Uso Água		
	Boa	Regul	Regular		55000			1		3	0		Particular		
Nr. Fam.		Complemento abastecimento				Local Complemento							Distância	Fontes de poluição	
1													0		
Distanc.						Informante							Funcionário		
0						HHAROLDO							Erica Ventura		

# Projeto Cadastro da Infra- Estrutura Hídrica do Nordeste

## Município: Bocaiúva

Código do Poço					Ponto no Cadastro					Código Siagas					Natureza do Ponto					Foto F. Téc					Localidade					UF		Município								
DE550																				Sim					Não					RIO DO FELIX					MG		Bocaiuva			
Proprietário do Terreno										Em Terreno					Endereço					Proprietário					Construído em					Construtor					Contratante					
VIVALDO PEREIRA DO O										Particular					BOCAIUVA																									
Latitude		Longitude		Tipo		Formação			Natureza do Aquífero			Profundidade		Tipo Revest.		Diam.		Int		Alt.		Boca		Condições Sanitárias			Equip. bombeamento													
165727,		434238,		Sub-grupo		paraopeba						70		Aço		6											Bomba submersa													
Crivo B.		Potência		Diam.		Tubo		Data		Energia Elétrica		Distância		Outras fontes de energia					Reservatóri					Capacidade					Distribuição											
		1 1/2								S Monofásica																			10											
Dessal. Fabricante					Dessalinizador					Manut. Situação Dessal.					Motivo Paralisação					Situação poço					Motivo															
N																				Paralisado					Problemas com Equipamento															
Sis B.		Sis D.		Abrigo		Prot. Sanit.		Vazão M.			Vazão I.			Nível Estático		N.D.		Regime Bombeamento			Cond. Elétrica		Cor		Odor		Uso Água													
				Regul		Regular																																		
Nr. Fam.			Complemento abastecimento										Local										Complemento										Distância			Fontes de poluição				
Distanc.										Informante										Funcionário																				
										VIVALDO										Erica Ventura																				

Código do Poço										Ponto no Cadastro		Código Siagas		Natureza do Ponto		Foto F. Téc		Localidade		UF		Município							
DE551																Sim		Não		BARRA DO RIO DO FELIX		MG		Bocaiuva					
Proprietário do Terreno										Em Terreno		Endereço		Proprietário		Construído em								Construtor		Contratante			
ANTONIO HAROLDO DA SILVA										Particular		BARRA DO RIO DO FELIX																	
Latitude		Longitude		Tipo Formação		Natureza do Aquífero		Profundidade		Tipo Revest.		Diam.		Int		Alt.		Boca		Condições Sanitárias		Equip. bombeamento							
165655,		434220,		Sub-grupo paraopeba				54,18		Aço		6						0,51											
Crivo B.		Potência		Diam.		TuboData		Energia Elétrica		Distância		Outras fontes de energia		Reservatório								Capacidade		Distribuição					
								S Monofásica																					
Dessal. Fabricante				Dessalinizador				Manut. Situação Dessal.				Motivo Paralisação				Situação poço				Motivo									
																Não Instalado				Indefinido									
Sis B.		Sis D.		Abrigo		Prot. Sanit.		Vazão M.		Vazão I.		Nível Estático		N.D.		Regime Bombeamento		Cond. Elétrica		Cor		Odor		Uso Água					
				Regular		Regular				50000		5.43		Informado				362		Turva		Com Odor							
Nr. Fam.		Complemento abastecimento										Local Complemento										Distância		Fontes de poluição					
Distanc.										Informante										Funcionário									
20										LUIZ PAULO										Erica Ventura									

# Projeto Cadastro da Infra- Estrutura Hídrica do Nordeste

## Município: Bocaiúva

Código do Poço Ponto no Cadastro Código Siagas Natureza do Ponto										Foto F. Téc Localidade			UF Município			
DE552										Sim Não			BARRA DO RIO DO FELIX		MG Bocaiuva	
Proprietário do Terreno					Em Terreno		Endereço Proprietário					Construído em Construtor			Contratante	
ANTONIO DE SOUZA					Público											
Latitude	Longitude	Tipo Formação			Natureza do Aquífero		Profundidade	Tipo Revest.	Diam.	Int	Alt.	Boca	Condições Sanitárias		Equip. bombeamento	
165650,	434210,	Sub-grupo paraopeba					25	Aço	6			0,4			Bomba submersa	
Crivo B.	Potência	Diam.	Tubo	Data	Energia Elétrica	Distância	Outras fontes de energia			Reservatório			Capacidade		Distribuição	
	2				S Monofásica								5			
Dessal. Fabricante		Dessalinizador		Manut. Situação Dessal.		Motivo Paralisação			Situação poço		Motivo					
N									Em Operação							
Sis B.	Sis D.	Abrigo	Prot.	Sanit.	Vazão	M. Vazão	I.	Nível Estático	N.D.	Regime Bombeamento		Cond. Elétrica	Cor	Odor	Uso Água	
	Regula	Regul	Regular			12000						508	Limpida	Inodoro	Comunitário	
Nr. Fam.		Complemento abastecimento					Local Complemento					Distância			Fontes de poluição	
22																
Distanc.					Informante					Funcionário						
					MARIA VILMA					Erica Ventura						

Código do Poço					Ponto no Cadastro					Código Siagas					Natureza do Ponto					Foto F. Téc					Localidade					UF		Município									
DE553															BARRA DO RIO DO FELIX					Sim					Sim					MG		Bocaiuva									
Proprietário do Terreno										Em Terreno					Endereço Proprietário										Construído em					Construtor					Contratante						
ANTONIO PAULO DE SOUZA										Particular															26/01/1998					ROTO POCOS LTDA					ANTONIO PAULO DE S						
Latitude		Longitude		Tipo		Formação			Natureza do Aquífero					Profundidade		Tipo Revest.		Diam.		Int		Alt.		Boca		Condições Sanitárias					Equip. bombeamento										
165650,		434204,		Sub-grupo		paraopeba								82		Aço		6						0,38							Bomba submersa										
Crivo B.		Potência		Diam.		Tubo		Data		Energia Elétrica		Distância		Outras fontes de energia					Reservatório					Capacidade					Distribuição												
		3,5		2						S Monofásica																															
Dessal. Fabricante					Dessalinizador					Manut. Situação Dessal.					Motivo Paralisação					Situação poço					Motivo																
N																				Em Operação																					
Sis B.		Sis D.		Abrigo		Prot.		Sanit.		Vazão		M. Vazão		I.		Nível Estático		N.D.		Regime Bombeamento					Cond.		Elétrica		Cor		Odor		Uso Água								
		Ruim		Regul		Regular		10600				0.4		Medido		24							438		Límpida		Inodoro		Particular												
Nr. Fam.		Complemento abastecimento										Local										Complemento										Distância					Fontes de poluição				
1																																									
Distanc.										Informante										Funcionário																					
										WILMA										Erica Ventura																					

# Projeto Cadastro da Infra- Estrutura Hídrica do Nordeste

## Município: Bocaiúva

Código do Poço										Ponto no Cadastro										Código Siagas										Natureza do Ponto										Foto F. Téc										Localidade										UF										Município																																							
DE554																																								Sim										Não										FAZENDA FELIX										MG										Bocaiuva																													
Proprietário do Terreno																				Em Terreno										Endereço Proprietário																				Construído em																				Construtor																				Contratante																			
NELTON FERREIRA SANTIAGO																				Particular										BOCAIUVA																																																																															
Latitude					Longitude					Tipo Formação					Natureza do Aquífero					Profundidade					Tipo Revest.					Diam.					Int					Alt.					Boca					Condições					Sanitárias					Equip. bombeamento																																																	
165546,					434229,					Sub-grupo paraopeba															Aço					6										0,68																				Bomba submersa																																																	
Crivo B.					Potência					Diam.					TuboData					Energia Elétrica					Distância					Outras fontes de energia										Reservatóri										Capacidade					Distribuição																																																						
					55					2 1/2										S																														40																																																											
Dessal. Fabricante										Dessalinizador										Manut. Situação Dessal.										Motivo Paralisação										Situação poço										Motivo																																																											
																																								Em Operação																																																																					
Sis B.					Sis D.					Abrigo					Prot. Sanit.					Vazão M.					Vazão I.					Nível Estático					N.D.					Regime Bombeamento					Cond. Elétrica					Cor					Odor					Uso Água																																																	
					Boa										Regular																				7					7					550					Limpida										Particular																																																	
Nr. Fam.					Complemento abastecimento															Local															Complemento															Distância					Fontes de poluição																																																						
1																																																																																																													
Distanc.																				Informante																				Funcionário																																																																					
30																				VICENTE																				Erica Ventura																																																																					

Código do Poço					Ponto no Cadastro					Código Siagas					Natureza do Ponto					Foto F. Téc					Localidade					UF		Município							
DE555																				Sim					Não					FAZENDA FELIX					MG		Bocaiuva		
Proprietário do Terreno										Em Terreno					Endereço					Proprietário					Construído em					Construtor					Contratante				
MILTON FERREIRA SANTIAGO										Particular					BOCAIUVA																								
Latitude		Longitude		Tipo		Formação			Natureza do Aquífero					Profundidade		Tipo Revest.		Diam.		Int		Alt.		Boca		Condições Sanitárias					Equip. bombeamento								
165544,		434156,		Sub-grupo		paraopeba										Aço		6						0,38							Bomba submersa								
Crivo B.		Potência		Diam.		Tubo		Data		Energia Elétrica		Distância		Outras fontes de energia					Reservatório					Capacidade					Distribuição										
		8		2 1/2						S Monofásica																			10										
Dessal. Fabricante					Dessalinizador					Manut. Situação Dessal.					Motivo Paralisação					Situação poço					Motivo														
N																				Em Operação																			
Sis B.		Sis D.		Abrigo		Prot. Sanit.		Vazão M.		Vazão I.		Nível Estático		N.D.		Regime Bombeamento		Cond. Elétrica		Cor		Odor		Uso Água															
		Boa		Boa		Regular										5		7		346																			
Nr. Fam.		Complemento abastecimento										Local					Complemento					Distância					Fontes de poluição												
1																																							
Distanc.							Informante										Funcionário																						
3							FRANCISCO										Erica Ventura																						

# Projeto Cadastro da Infra- Estrutura Hídrica do Nordeste

## Município: Bocaiúva

Código do Poço Ponto no Cadastro Código Siagas Natureza do Ponto DE556						Foto F. Téc Localidade Sim Não FAZENDA FELIX			UF Município MG Bocaiuva					
Proprietário do Terreno MILTON FERREIRA SANTIAGO				Em Terreno Particular		Endereço Proprietário BOCAIUVA			Construído em Construtor		Contratante			
Latitude 165543,	Longitude 434157,	Tipo Formação Sub-grupo paraopeba		Natureza do Aquífero Profundidade 51		Tipo Revest. Aço	Diam. 6	Int.	Alt.	Boca	Condições Sanitárias	Equip. bombeamento		
Crivo B.	Potência	Diam.	Tube	Data	Energia Elétrica N	Distância 20	Outras fontes de energia			Reservatório		Capacidade	Distribuição	
Dessal. Fabricante Dessalinizador Manut. Situação Dessal.				Motivo Paralisação			Situação poço Não Instalado		Motivo Indefinido					
Sis B.	Sis D.	Abrigo	Prot. Sanit.	Vazão M.	Vazão I.	Nível Estático 31.37	Informado	N.D.	Regime Bombeamento		Cond. Elétrica 348	Cor Limpida	Odor Inodoro	Uso Água
Nr. Fam.		Complemento abastecimento					Local Complemento					Distância	Fontes de poluição	
Distanc. 1					Informante FRANCISCO					Funcionário Erica Ventura				

Código do Poço					Ponto no Cadastro		Código Siagas			Natureza do Ponto		Foto F. Téc			Localidade		UF	Município																													
DE557												Sim			Não		GAMELEIRA		MG	Bocaiuva																											
Proprietário do Terreno					Em Terreno			Endereço					Proprietário					Construído em					Construtor					Contratante																			
FLORENCA RODRIGUES FERREIRA					Público																																										
Latitude		Longitude		Tipo		Formação		Natureza do Aquífero			Profundidade		Tipo Revest.		Diam.		Int		Alt.		Boca		Condições Sanitárias					Equip. bombeamento																			
165512,		424100,		Sub-grupo		paraopeba							Aço		6						0,28							Bomba submersa																			
Crivo B.		Potência		Diam.		Tubo		Data		Energia Elétrica		Distância		Outras fontes de energia					Reservatório					Capacidade					Distribuição																		
		5		2						S		Monofásica															17																				
Dessal. Fabricante					Dessalinizador					Manut. Situação					Dessal.					Motivo Paralisação					Situação poço					Motivo																	
N																				Em Operação																											
Sis B.		Sis D.		Abrigo		Prot. Sanit.		Vazão		M. Vazão		I.		Nível Estático			N.D.			Regime			Bombeamento			Cond. Elétrica		Cor		Odor		Uso Água															
				Boa		Regular														6			4			687		Límpida		Inodoro		Comunitário															
Nr. Fam.		Complemento abastecimento													Local													Complemento					Distância					Fontes de poluição									
22																																															
Distanc.					Informante															Funcionário																											
25					SEBASTIAO															Erica Ventura																											

# Projeto Cadastro da Infra- Estrutura Hídrica do Nordeste

## Município: Bocaiúva

Código do Poço						Ponto no Cadastro			Código Siagas			Natureza do Ponto			Foto F. Téc			Localidade			UF	Município				
DE558															Sim	Não	AGUA BOA			MG	Bocaiuva					
Proprietário do Terreno						Em Terreno Público			Endereço Proprietário						Construído em						Construtor			Contratante		
Latitude		Longitude		Tipo Formação		Natureza do Aquífero			Profundidade		Tipo Revest.	Diam.	Int	Alt.	Boca	Condições Sanitárias			Equip. bombeamento							
165416,		434112,		Sub-grupo paraopeba							Aço	6			0,8				Bomba submersa							
Crivo B.		Potência		Diam.		TuboData		Energia Elétrica		Distância		Outras fontes de energia			Reservatório			Capacidade			Distribuição					
		1 1/2						S Monofásica																		
Dessal. Fabricante				Dessalinizador				Manut. Situação Dessal.				Motivo Paralisação			Situação poço			Motivo								
															Em Operação											
Sis B.	Sis D.	Abrigo	Prot. Sanit.	Vazão M.		Vazão I.		Nível Estático		N.D.		Regime Bombeamento		Cond. Elétrica	Cor	Odor	Uso Água									
	Regula	Regul	Regular											564	Limpida	Inodoro	Comunitário									
Nr. Fam.		Complemento abastecimento						Local		Complemento						Distância		Fontes de poluição								
15																										
Distanc.		Informante												Funcionário		Erica Ventura										
40																										

Código do Poço Ponto no Cadastro Código Siagas Natureza do Ponto										Foto F. Téc Localidade			UF Município			
DE559										Sim Não			LARANJEIRAS		MG Bocaiuva	
Proprietário do Terreno					Em Terreno			Endereço Proprietário			Construído em Construtor			Contratante		
EDSON COELHO ROCHA					Público			LARANJEIRAS			HIDROPOCOS					
Latitude	Longitude	Tipo Formação			Natureza do Aquífero		Profundidade	Tipo Revest.	Diam.	Int	Alt.	Boca	Condições Sanitárias		Equip. bombeamento	
165338,	434216,	Sub-grupo paraopeba					100	Aço	6			0,64			Bomba submersa	
Crivo B.	Potência	Diam.	TuboData	Energia Elétrica	Distância	Outras fontes de energia			Reservatório						Capacidade Distribuição	
	1,5	1 1/2		S Monofásica	0										12	
Dessal. Fabricante		Dessalinizador		Manut. Situação Dessal.		Motivo Paralisação			Situação poço		Motivo					
N									Em Operação							
Sis B.	Sis D.	Abrigo	Prot. Sanit.	Vazão M.	Vazão I.	Nível Estático		N.D.	Regime Bombeamento		Cond. Elétrica	Cor	Odor	Uso Água		
	Boa	Boa	Regular		18000				5		7	738		Comunitário		
Nr. Fam.	Complemento abastecimento					Local Complemento								Distância	Fontes de poluição	
17														0		
Distanc.						Informante								Funcionário		
40						ADAO PIMENTA								Erica Ventura		

# Projeto Cadastro da Infra- Estrutura Hídrica do Nordeste

## Município: Bocaiúva

Código do Poço				Ponto no Cadastro				Código Siagas				Natureza do Ponto				Foto F. Téc				Localidade				UF		Município															
DE560																Sim				Não				LARANJEIRAS				MG		Bocaiuva											
Proprietário do Terreno								Em Terreno				Endereço Proprietário								Construído em				Construtor				Contratante													
EULER N. VELOSO								Particular				MONTES CLAROS								02/06/1989				CODEVASF																	
Latitude		Longitude		Tipo		Formação		Natureza do Aquífero				Profundidade		Tipo Revest.		Diam.		Int		Alt.		Boca		Condições		Sanitárias		Equip. bombeamento													
165322,		434229,		Sub-grupo		paraopeba						80		Aço		6						0,45						Bomba centrífuga													
Crivo B.		Potência		Diam.		Tubo		Data		Energia Elétrica		Distância		Outras fontes de energia				Reservatório				Capacidade				Distribuição															
		5		2						S		Monofásica		0												1															
Dessal. Fabricante								Dessalinizador				Manut. Situação				Dessal.				Motivo				Paralisação				Situação poço				Motivo									
																				Em Operação																					
Sis B.		Sis D.		Abrigo		Prot.		Sanit.		Vazão M.		Vazão I.		Nível Estático		N.D.		Regime Bombeamento				Cond.		Elétrica		Cor		Odor		Uso Água											
		Regula		Regul		Ruim						15840		5		Informado		16				1		7		765		Limpida		Inodoro		Uso Água									
Nr. Fam.		Complemento abastecimento										Local										Complemento										Distância		Fontes de poluição							
1																																0									
Distanc.														Informante														Funcionário													
5														MANOEL PEREIRA														Erica Ventura													
Código do Poço				Ponto no Cadastro				Código Siagas				Natureza do Ponto				Foto F. Téc				Localidade				UF		Município															
DE721																Sim				Não				TABOCAL				MG		Bocaiuva											
Proprietário do Terreno								Em Terreno				Endereço Proprietário								Construído em				Construtor				Contratante													
GRACIANO ALIANA AVALISTA DE SOUSA								Público												10/02/2000				CODEVASF																	
Latitude		Longitude		Tipo		Formação		Natureza do Aquífero				Profundidade		Tipo Revest.		Diam.		Int		Alt.		Boca		Condições		Sanitárias		Equip. bombeamento													
170453,		435208,		Sub-grupo		paraopeba						102		Aço		6						0,43						Bomba submersa													
Crivo B.		Potência		Diam.		Tubo		Data		Energia Elétrica		Distância		Outras fontes de energia				Reservatório				Capacidade				Distribuição															
		3,5		2						S		Monofásica		0												17															
Dessal. Fabricante								Dessalinizador				Manut. Situação				Dessal.				Motivo				Paralisação				Situação poço				Motivo									
N																				Em Operação																					
Sis B.		Sis D.		Abrigo		Prot.		Sanit.		Vazão M.		Vazão I.		Nível Estático		N.D.		Regime Bombeamento				Cond.		Elétrica		Cor		Odor		Uso Água											
Boa		Boa				Regular						26400		6		Informado		56				2		7		355		Limpida		Inodoro		Uso Água									
Nr. Fam.		Complemento abastecimento										Local										Complemento										Distância		Fontes de poluição							
10																																0									
Distanc.														Informante														Funcionário													
0														PEDRO														Wagner													



# Projeto Cadastro da Infra- Estrutura Hídrica do Nordeste

## Município: Bocaiúva

Código do Poço Ponto no Cadastro Código Siagas Natureza do Ponto DE722						Foto F. Téc Localidade Sim Sim TABOCAL			UF Município MG Bocaiuva					
Proprietário do Terreno ANCORIO VIEIRA DURAES					Em Terreno Público		Endereço Proprietário			Construído em Construtor 24/09/2000 HIDROPOCOS		Contratante COPASA		
Latitude 170551,	Longitude 435202,	Tipo Formação Sub-grupo paraopeba			Natureza do Aquífero 78		Profundidade Aço	Tipo Revest. 6	Diam. Int 1,56	Alt. Boca	Condições Sanitárias		Equip. bombeamento Bomba submersa	
Crivo B.	Potência 1,5	Diam. 1	Tubo 1 1/4	Data S	Energia Elétrica Monofásica	Distância	Outras fontes de energia			Reservatório		Capacidade 5	Distribuição	
Dessal. Fabricante		Dessalinizador		Manut.	Situação Dessal. N	Motivo Paralisação		Situação poço Em Operação		Motivo				
Sis B. Boa	Sis D. Boa	Abrigo Boa	Prot. Sanit.	Vazão M. 15120	Vazão I.	Nível Estático 3.9	Informado	N.D. 22.7	Regime Bombeamento 2	Cond. Elétrica 7	Cor 449	Límpida	Odor Inodoro	Uso Água Comunitário
Nr. Fam. 8		Complemento abastecimento				Local Complemento						Distância	Fontes de poluição	
Distanc.						Informante PEDRO						Funcionário Wagner		

Código do Poço Ponto no Cadastro Código Siagas Natureza do Ponto DE723										Foto F. Téc Localidade Sim Não TABOCAL - FAZENDA TABOCAL			UF Município MG Bocaiuva		
Proprietário do Terreno GABRIEL VIEIRA DURAES				Em Terreno Particular		Endereço Proprietário				Construído em Construtor 07/10/1999			Contratante		
Latitude	Longitude	Tipo Formação		Natureza do Aquífero		Profundidade	Tipo Revest.	Diam.	Int	Alt.	Boca	Condições Sanitárias		Equip. bombeamento	
170544,	435134,	Sub-grupo paraopeba				0	Aço	6			2,03			Bomba submersa	
Crivo B.	Potência	Diam.	Tubo	Data	Energia Elétrica	Distância	Outras fontes de energia		Reservatório				Capacidade Distribuição		
	2	2	1/2		S Monofásica		0						35		
Dessal. Fabricante				Dessalinizador		Manut.	Situação Dessal.		Motivo Paralisação		Situação poço		Motivo		
N											Em Operação				
Sis B.	Sis D.	Abrigo	Prot.	Sanit.	Vazão M.	Vazão I.	Nível Estático		N.D.	Regime Bombeamento	Cond.	Elétrica	Cor	Odor	Uso Água
Boa	Boa		Regular			72000				4	3	433	Límpida	Inodoro	Particular
Nr. Fam.		Complemento abastecimento				Local Complemento				Distância				Fontes de poluição	
2										0					
Distanc.						Informante				Funcionário				Wagner	
0						PEDRO									

# Projeto Cadastro da Infra- Estrutura Hídrica do Nordeste

## Município: Bocaiúva

Código do Poço										Ponto no Cadastro										Código Siagas										Natureza do Ponto										Foto F. Téc										Localidade										UF										Município																																																																																																																																																																																																																																																																																																																																																																																																																																																																																																																																																																																																																																																																																																																																																																																																																																																																																																																																																																																																																																																																																																																																																																																																																																																																																																																																																																																																																																																																																																																																																																																																																																																																																																																																																																																																																																																																																																																																																																																																																																																																																																																																																																																																																																																																																																																																																																																																																																																																																																																																																																																																																																																																																																																																																																																																																																																																																																																																																																																																																																																																																																																																																																																																																																																																																																																																																																																																																																																																																																																																																																																																																																																																																																																																																																																																																																																																																																																																																																																																																																																																																																																																																																																																																																																																																																																																																																																																																																																																																																																																																																																																																																																																																																																																																																																																																																																																																																																																																																																																																																																																																																																																																																																																																																																																																																																																																																																																																																																																																																																																																																																																																																																																																																																																																																																																																																																																																																																																																																																																																																																																																																																																																																																																																																																																																																																																																																																																																																																																																																																																																																																																																																																																																																																																																																																																																																																																																																																																																																																																																																																																																																																																																																																																																																																																																																																																																																																																																																																																																																																																																																																																																																																																																																																																																																																																																																																																																																																																																																																																																																																																																																																																																																																																																																																																																																																																																																																																																																																																																																																																																																																																																																																																																																																																																																																																																																																																																																																																																																																																																																																																																																																																																																																																																																																																																																																																																																																																																																																																																																																																																																																																																																																																																																																																																																																																																																																																																																																																																																																																																																																																																																																																																																																																																																																																																																																																																																																																																																																																																																																																																																																																																																																																																																																																																																																																																																																																																																																																																																																																																																																	
DE724																																								Sim										Não										PEDRINHAS										MG										Bocaiuva																																																																																																																																																																																																																																																																																																																																																																																																																																																																																																																																																																																																																																																																																																																																																																																																																																																																																																																																																																																																																																																																																																																																																																																																																																																																																																																																																																																																																																																																																																																																																																																																																																																																																																																																																																																																																																																																																																																																																																																																																																																																																																																																																																																																																																																																																																																																																																																																																																																																																																																																																																																																																																																																																																																																																																																																																																																																																																																																																																																																																																																																																																																																																																																																																																																																																																																																																																																																																																																																																																																																																																																																																																																																																																																																																																																																																																																																																																																																																																																																																																																																																																																																																																																																																																																																																																																																																																																																																																																																																																																																																																																																																																																																																																																																																																																																																																																																																																																																																																																																																																																																																																																																																																																																																																																																																																																																																																																																																																																																																																																																																																																																																																																																																																																																																																																																																																																																																																																																																																																																																																																																																																																																																																																																																																																																																																																																																																																																																																																																																																																																																																																																																																																																																																																																																																																																																																																																																																																																																																																																																																																																																																																																																																																																																																																																																																																																																																																																																																																																																																																																																																																																																																																																																																																																																																																																																																																																																																																																																																																																																																																																																																																																																																																																																																																																																																																																																																																																																																																																																																																																																																																																																																																																																																																																																																																																																																																																																																																																																																																																																																																																																																																																																																																																																																																																																																																																																																																																																																																																																																																																																																																																																																																																																																																																																																																																																																																																																																																																																																																																																																																																																																																																																																																																																																																																																																																																																																																																																																																																																																																																																																																																																																																																																																																																																																																																																																																																																																																																																																																																																																							
Proprietário do Terreno																				Em Terreno										Endereço																				Proprietário																				Construído em																				Construtor																				Contratante																																																																																																																																																																																																																																																																																																																																																																																																																																																																																																																																																																																																																																																																																																																																																																																																																																																																																																																																																																																																																																																																																																																																																																																																																																																																																																																																																																																																																																																																																																																																																																																																																																																																																																																																																																																																																																																																																																																																																																																																																																																																																																																																																																																																																																																																																																																																																																																																																																																																																																																																																																																																																																																																																																																																																																																																																																																																																																																																																																																																																																																																																																																																																																																																																																																																																																																																																																																																																																																																																																																																																																																																																																																																																																																																																																																																																																																																																																																																																																																																																																																																																																																																																																																																																																																																																																																																																																																																																																																																																																																																																																																																																																																																																																																																																																																																																																																																																																																																																																																																																																																																																																																																																																																																																																																																																																																																																																																																																																																																																																																																																																																																																																																																																																																																																																																																																																																																																																																																																																																																																																																																																																																																																																																																																																																																																																																																																																																																																																																																																																																																																																																																																																																																																																																																																																																																																																																																																																																																																																																																																																																																																																																																																																																																																																																																																																																																																																																																																																																																																																																																																																																																																																																																																																																																																																																																																																																																																																																																																																																																																																																																																																																																																																																																																																																																																																																																																																																																																																																																																																																																																																																																																																																																																																																																																																																																																																																																																																																																																																																																																																																																																																																																																																																																																																																																																																																																																																																																																																																																																																																																																																																																																																																																																																																																																																																																																																																																																																																																																																																																																																																																																																																																																																																																																																																																																																																																																																																																																																																																																																																																																																																																																																																																																																																																																																																																																																																																																																																																																																																																									
ALCIADES										Público																																																																																																																																																																																																																																																																																																																																																																																																																																																																																																																																																																																																																																																																																																																																																																																																																																																																																																																																																																																																																																																																																																																																																																																																																																																																																																																																																																																																																																																																																																																																																																																																																																																																																																																																																																																																																																																																																																																																																																																																																																																																																																																																																																																																																																																																																																																																																																																																																																																																																																																																																																																																																																																																																																																																																																																																																																																																																																																																																																																																																																																																																																																																																																																																																																																																																																																																																																																																																																																																																																																																																																																																																																																																																																																																																																																																																																																																																																																																																																																																																																																																																																																																																																																																																																																																																																																																																																																																																																																																																																																																																																																																																																																																																																																																																																																																																																																																																																																																																																																																																																																																																																																																																																																																																																																																																																																																																																																																																																																																																																																																																																																																																																																																																																																																																																																																																																																																																																																																																																																																																																																																																																																																																																																																																																																																																																																																																																																																																																																																																																																																																																																																																																																																																																																																																																																																																																																																																																																																																																																																																																																																																																																																																																																																																																																																																																																																																																																																																																																																																																																																																																																																																																																																																																																																																																																																																																																																																																																																																																																																																																																																																																																																																																																																																																																																																																																																																																																																																																																																																																																																																																																																																																																																																																																																																																																																																																																																																																																																																																																																																																																																																																																																																																																																																																																																																																																																																																																																																																																																																																																																																																																																																																																																																																																																																																																																																																																																																																																																																																																																																																																																																																																																																																																																																																																																																																																																																																																																																																																																																																																																																																																																																																																																																																																																																																																																																																																																																																																																																																																																																																																																																																													

Código do Poço										Ponto no Cadastro		Código Siagas		Natureza do Ponto		Foto F. Téc		Localidade		UF	Município								
DE725																Sim		Não		MILHO VERDE		MG	Bocaiuva						
Proprietário do Terreno										Em Terreno		Endereço Proprietário										Construído em				Construtor		Contratante	
FIRMINO PEREIRA DA ROCHA										Público												HIDROPOCOS							
Latitude	Longitude	Tipo		Formação		Natureza do Aquífero		Profundidade		Tipo Revest.	Diam.	Int	Alt.	Boca	Condições Sanitárias				Equip. bombeamento										
170446,	435518,			Sub-grupo paraopeba				0		Aço	6			0					Bomba submersa										
Crivo B.	Potência	Diam.	Tubo	Data	Energia Elétrica		Distância	Outras fontes de energia				Reservatório				Capacidade				Distribuição									
	0	1	1/2		S Monofásica		0									10													
Dessal. Fabricante		Dessalinizador		Manut.		Situação Dessal.		Motivo Paralisação				Situação poço		Motivo															
N												Em Operação																	
Sis B.	Sis D.	Abrigo	Prot.	Sanit.	Vazão	M. Vazão I.	Nível Estático		N.D.		Regime Bombeamento		Cond. Elétrica	Cor	Odor	Uso Água													
Boa	Boa			Regular							0		0	386		Comunitário													
Nr. Fam.		Complemento abastecimento						Local						Complemento		Distância		Fontes de poluição											
0																0													
Distanc.		Informante						Funcionário						Wagner															
0		PEDRO																											

# Projeto Cadastro da Infra- Estrutura Hídrica do Nordeste

## Município: Bocaiúva

Código do Poço Ponto no Cadastro Código Siagas Natureza do Ponto DE726						Foto F. Téc Localidade Sim Não BOA VISTA			UF Município MG Bocaiuva					
Proprietário do Terreno DOMINGOS AUGUSTO PIMENTA					Em Terreno Particular		Endereço Proprietário				Construído em Construtor 04/08/1995 CODEVASP		Contratante	
Latitude 170532,	Longitude 435606,	Tipo Formação Sub-grupo paraopeba			Natureza do Aquífero 110		Tipo Revest. Aço	Diam. 6	Int 0,68	Boca Condições Sanitárias			Equip. bombeamento Bomba submersa	
Crivo B.	Potência 0	Diam. 2	Tube S	Data Trifásica	Distância 0	Outras fontes de energia			Reservatóri			Capacidade 35	Distribuição	
Dessal. Fabricante N				Dessalinizador Manut. Situação Dessal.		Motivo Paralisação			Situação poço Em Operação		Motivo			
Sis B. Boa	Sis D. Boa	Abrigo	Prot. Boa	Sanit. Vazão M. 56000	Nível Estático		N.D.	Regime Bombeamento 1	Cond. Elétrica 5	Cor 451	Limpida	Odor Inodoro	Uso Água Particular	
Nr. Fam. 2		Complemento abastecimento				Local Complemento				Distância			Fontes de poluição 0	
Distanc. 0					Informante PEDRO				Funcionário Wagner					

Código do Poço				Ponto no Cadastro				Código Siagas				Natureza do Ponto				Foto F. Téc				Localidade				UF		Município																		
DE727																Sim				Não				BOA VISTA				MG		Bocaiuva														
Proprietário do Terreno										Em Terreno					Endereço Proprietário										Construído em										Construtor					Contratante				
CRISTINA E SORAIA - FLORICULTURA CHEIRO DA										Particular																																		
Latitude		Longitude		Tipo		Formação		Natureza do Aquífero				Profundidade		Tipo Revest.		Diam.		Int		Alt.		Boca		Condições Sanitárias				Equip. bombeamento																
170601,		435539,		Sub-grupo		paraopeba								Aço		6						1,44						Bomba submersa																
Crivo B.		Potência		Diam.		Tubo		Data		Energia Elétrica		Distância		Outras fontes de energia				Reservatório										Capacidade		Distribuição														
		2		1/2						S Monofásica																		5																
Dessal. Fabricante				Dessalinizador				Manut.				Situação Dessal.				Motivo Paralisação					Situação poço					Motivo																		
N																					Em Operação																							
Sis B.		Sis D.		Abrigo		Prot.		Sanit.		Vazão M.		Vazão I.		Nível Estático		N.D.		Regime Bombeamento				Cond.		Elétrica		Cor		Odor		Uso Água														
Boa		Boa				Regular												2				4		429		Límpida		Inodoro		Particular														
Nr. Fam.		Complemento abastecimento										Local										Complemento										Distância					Fontes de poluição							
1																																												
Distanc.										Informante										Funcionário																								
										PEDRO										Wagner																								

Projeto Cadastro da Infra- Estrutura Hídrica do Nordeste

Município: Bocaiúva

Código do Poço					Ponto no Cadastro					Código Siagas					Natureza do Ponto					Foto F. Téc					Localidade					UF		Município												
DE728																				Sim					Não					FAZENDA CORGUINHO - GARROTE					MG		Bocaiuva							
Proprietário do Terreno										Em Terreno					Endereço Proprietário										Construído em										Construtor					Contratante				
VALCIR JOSE PIMENTEL										Particular																																		
Latitude		Longitude		Tipo Formação			Natureza do Aquífero			Profundidade			Tipo Revest.		Diam.		Int		Alt.		Boca		Condições Sanitárias			Equip. bombeamento																		
170637,		435505,		Sub-grupo paraopeba									Aço		6				0,15																									
Crivo B.		Potência		Diam.		Tubo		Data		Energia Elétrica		Distância		Outras fontes de energia					Reservatório					Capacidade					Distribuição															
								S		Monofásica																																		
Dessal. Fabricante					Dessalinizador					Manut. Situação Dessal.					Motivo Paralisação					Situação poço					Motivo																			
																				Paralisado					Uso Estratégico																			
Sis B.		Sis D.		Abrigo		Prot.		Sanit.		Vazão M.		Vazão I.		Nível Estático			N.D.			Regime Bombeamento			Cond. Elétrica		Cor		Odor		Uso Água															
																							229		Turva		Inodoro																	
Nr. Fam.			Complemento abastecimento										Local										Complemento										Distância					Fontes de poluição						
Distanc.																				Informante										Funcionário														
																				PEDRO										Wagner														

Código do Poço					Ponto no Cadastro					Código Siagas					Natureza do Ponto					Foto F. Téc					Localidade					UF		Município							
DE729																				Sim					Não					GARROTE					MG		Bocaiuva		
Proprietário do Terreno										Em Terreno					Endereço Proprietário										Construído em					Construtor					Contratante				
GERALDA GUILHERMINA DE JESUS										Particular															1996					MOCORVEL									
Latitude		Longitude		Tipo Formação			Natureza do Aquífero			Profundidade		Tipo Revest.		Diam.		Int		Alt.		Boca		Condições Sanitárias			Equip. bombeamento														
170613,		435515,		Sub-grupo paraopeba								Aço		6						0,43					Bomba submersa														
Crivo B.		Potência		Diam.		Tubo		Data		Energia Elétrica		Distância		Outras fontes de energia					Reservatório							Capacidade		Distribuição											
				1 1/2						S Monofásica																5,5													
Dessal. Fabricante					Dessalinizador					Manut. Situação Dessal.					Motivo Paralisação					Situação poço					Motivo														
N																				Em Operação																			
Sis B.		Sis D.		Abrigo		Prot. Sanit.		Vazão		M. Vazão		Nível Estático		N.D.		Regime Bombeamento					Cond. Elétrica		Cor		Odor		Uso Água												
										15000						2					7		362		Límpida														
Nr. Fam.		Complemento abastecimento										Local Complemento															Distância		Fontes de poluição										
Distanc.										Informante										Funcionário																			
										PEDRO										Wagner																			

# Projeto Cadastro da Infra- Estrutura Hídrica do Nordeste

## Município: Bocaiúva

Código do Poço						Ponto no Cadastro						Código Siagas						Natureza do Ponto						Foto F. Téc						Localidade						UF		Município															
DE730																								Sim		Não		GARROTE - FAZENDA SENZALA						MG		Bocaiuva																	
Proprietário do Terreno												Em Terreno						Endereço Proprietário												Construído em												Construtor						Contratante					
"NEGO"												Particular																																									
Latitude		Longitude		Tipo		Formação				Natureza do Aquífero				Profundidade		Tipo Revest.		Diam.		Int		Alt.		Boca		Condições Sanitárias				Equip. bombeamento																							
170711,		435503,		Sub-grupo		paraopeba										Aço		6						0,2						Compressor de ar																							
Crivo B.		Potência		Diam.		Tubo		Data		Energia Elétrica		Distância		Outras fontes de energia				Reservatóri								Capacidade		Distribuição																									
		2								S																40																											
Dessal. Fabricante						Dessalinizador						Manut. Situação Dessal.						Motivo Paralisação						Situação poço						Motivo																							
N																								Em Operação																													
Sis B.		Sis D.		Abrigo		Prot. Sanit.		Vazão M.				Vazão I.		Nível Estático		N.D.		Regime Bombeamento				Cond. Elétrica		Cor		Odor		Uso Água																									
Boa		Boa		Boa		Regular												6				7		167		Limpida		Inodoro		Particular																							
Nr. Fam.		Complemento abastecimento										Local										Complemento										Distância		Fontes de poluição																			
2																																																					
Distanc.												Informante												Funcionário																													
												PEDRO												Wagner																													

Código do Poço				Ponto no Cadastro				Código Siagas				Natureza do Ponto				Foto F. Téc				Localidade				UF		Município									
DE731																Sim				Não				GARROTE				MG		Bocaiuva					
Proprietário do Terreno								Em Terreno				Endereço Proprietário								Construído em								Construtor				Contratante			
DIRLENE MAIA								Particular																											
Latitude		Longitude		Tipo		Formação		Natureza do Aquífero				Profundidade		Tipo Revest.		Diam.		Int		Alt.		Boca		Condições Sanitárias				Equip. bombeamento							
170708,		435417,		Sub-grupo		paraopeba								Aço		6						0,75						Bomba submersa							
Crivo B.		Potência		Diam.		TuboData		Energia Elétrica		Distância		Outras fontes de energia				Reservatório								Capacidade		Distribuição									
		2						S Trifásica																40											
Dessal. Fabricante				Dessalinizador				Manut.		Situação Dessal.		Motivo Paralisação				Situação poço				Motivo															
N																Em Operação																			
Sis B.		Sis D.		Abrigo		Prot. Sanit.		Vazão M.		Vazão I.		Nível Estático		N.D.		Regime Bombeamento		Cond. Elétrica		Cor		Odor		Uso Água											
Boa		Boa				Regular										1		3		328		Turva		Inodoro		Particular									
Nr. Fam.		Complemento abastecimento								Local				Complemento								Distância		Fontes de poluição											
1																																			
Distanc.								Informante								Funcionário																			
								PEDRO								Wagner																			

# Projeto Cadastro da Infra- Estrutura Hídrica do Nordeste

## Município: Bocaiúva

Código do Poço Ponto no Cadastro Código Siagas Natureza do Ponto DE732						Foto F. Téc Localidade Sim Não GARROTE			UF Município MG Bocaiuva					
Proprietário do Terreno ADILSON VIEIRA				Em Terreno Particular		Endereço Proprietário				Construído em Construtor 31/05/1996 CODEVASF		Contratante		
Latitude 170728,	Longitude 435407,	Tipo Formação Sub-grupo paraopeba		Natureza do Aquífero Profundidade 78		Tipo Revest. Aço	Diam. 6	Int 0,65	Boca		Condições Sanitárias		Equip. bombeamento Compressor de ar	
Crivo B.	Potência 0	Diam.	TubeData N	Energia Elétrica 100	Distância	Outras fontes de energia			Reservatóri		Capacidade 0		Distribuição	
Dessal. Fabricante Dessalinizador Manut. Situação Dessal.				Motivo Paralisação			Situação poço Paralisado		Motivo Problemas com Equipamento					
Sis B.	Sis D.	Abrigo	Prot. Sanit.	Vazão M. Vazão I. 15200	Nível Estático 12 Informado	N.D. 27	Regime Bombeamento 0	Cond. Elétrica 0	Cor 0	Odor	Uso Água			
Nr. Fam. 0	Complemento abastecimento				Local Complemento						Distância 0	Fontes de poluição		
Distanc. 0				Informante PEDRO						Funcionário Wagner				

Código do Poço				Ponto no Cadastro				Código Siagas				Natureza do Ponto				Foto F. Téc				Localidade				UF		Município									
DE733																Sim				Sim				GARROTE				MG		Bocaiuva					
Proprietário do Terreno								Em Terreno				Endereço								Proprietário				Construído em				Construtor				Contratante			
JOSE RAMOS DIAS								Público																12/05/2002				COPASA							
Latitude		Longitude		Tipo		Formação		Natureza do Aquífero				Profundidade		Tipo Revest.		Diam.		Int		Alt.		Boca		Condições Sanitárias				Equip. bombeamento							
170733,		435405,		Sub-grupo		paraopeba						75		Aço		6																			
Crivo B.		Potência		Diam.		Tubo		Data		Energia Elétrica		Distância		Outras fontes de energia				Reservatório				Capacidade				Distribuição									
										N		100																							
Dessal. Fabricante				Dessalinizador				Manut. Situação				Dessal.				Motivo Paralisação				Situação poço				Motivo											
N																				Não Instalado				Indefinido											
Sis B.		Sis D.		Abrigo		Prot. Sanit.		Vazão M.		Vazão I.		Nível Estático		N.D.		Regime Bombeamento				Cond. Elétrica		Cor		Odor		Uso Água									
								27684				1.2		Medido		33.97						256		Turva		Com Odor									
Nr. Fam.		Complemento abastecimento								Local								Complemento								Distância				Fontes de poluição					
Distanc.								Informante								Funcionário								Wagner											
								PEDRO																											

# Projeto Cadastro da Infra- Estrutura Hídrica do Nordeste

## Município: Bocaiúva

Código do Poço Ponto no Cadastro Código Siagas Natureza do Ponto DE734						Foto F. Téc Localidade Sim Não CACHOEIRA - FAZENDA PERSEVERANCA			UF Município MG Bocaiuva			
Proprietário do Terreno REGINALDO XAVIER MACEDO				Em Terreno Particular		Endereço Proprietário BOCAIUVA			Construído em Construtor		Contratante	
Latitude 170643,	Longitude 435227,	Tipo Formação Sub-grupo paraopeba		Natureza do Aquífero Profundidade 0		Tipo Revest. Aço	Diam. 6	Int 1,15	Boca Condições Sanitárias		Equip. bombeamento Bomba submersa	
Crivo B.	Potência 5	Diam. 3	TuboData S	Energia Elétrica Monofásica	Distância 0	Outras fontes de energia			Reservatóri		Capacidade 0	Distribuição
Dessal. Fabricante Dessalinizador Manut. Situação Dessal.				Motivo Paralisação			Situação poço Em Operação		Motivo			
Sis B. Boa	Sis D. Boa	Abrigo Boa	Prot. Sanit.	Vazão M. Vazão I.	Nível Estático	N.D.	Regime Bombeamento 4	Cond. Elétrica 7	Cor 363	Limpida	Odor Inodoro	Uso Água Particular
Nr. Fam. 1	Complemento abastecimento				Local Complemento					Distância 0	Fontes de poluição	
Distanc. 0				Informante PEDRO							Funcionário Wagner	

Código do Poço					Ponto no Cadastro					Código Siagas					Natureza do Ponto					Foto F. Téc					Localidade					UF		Município									
DE735																				Sim					Não					CACHOEIRA - FAZENDA PERSEVERANCA					MG		Bocaiuva				
Proprietário do Terreno										Em Terreno					Endereço Proprietário					Construído em										Construtor					Contratante						
REGINALDO XAVIER MACEDO										Particular					BOCAIUVA																										
Latitude		Longitude		Tipo		Formação		Natureza do Aquífero					Profundidade		Tipo Revest.		Diam.		Int		Alt.		Boca		Condições Sanitárias					Equip. bombeamento											
170648,		435219,				Sub-grupo paraopeba							15		Aço		6						0,37																		
Crivo B.		Potência		Diam.		Tubo		Data		Energia Elétrica		Distância		Outras fontes de energia					Reservatório					Capacidade					Distribuição												
										N																															
Dessal. Fabricante					Dessalinizador					Manut. Situação Dessal.					Motivo Paralisação					Situação poço					Motivo																
																				Abandonado					Obstruído																
Sis B.		Sis D.		Abrigo		Prot. Sanit.		Vazão M.		Vazão I.		Nível Estático		N.D.		Regime Bombeamento					Cond. Elétrica		Cor		Odor		Uso Água														
												12		Informado																											
Nr. Fam.		Complemento abastecimento										Local										Complemento										Distância					Fontes de poluição				
Distanc.										Informante																				Funcionário											
										PEDRO																				Wagner											

# Projeto Cadastro da Infra- Estrutura Hídrica do Nordeste

## Município: Bocaiúva

Código do Poço										Ponto no Cadastro			Código Siagas			Natureza do Ponto			Foto F. Téc			Localidade			UF	Município										
DE736																			Sim			Não			FAZENDA TABOCAL			MG	Bocaiuva							
Proprietário do Terreno										Em Terreno			Endereço										Proprietário			Construído em					Construtor			Contratante		
MARCOS FABRICIO PEIXOTO										Particular																										
Latitude		Longitude		Tipo		Formação				Natureza do Aquífero		Profundidade		Tipo Revest.		Diam.		Int		Alt.		Boca		Condições Sanitárias			Equip. bombeamento									
170350,		435235,		Sub-grupo		paraopeba						0		Aço		6						0,49					Compressor de ar									
Crivo B.		Potência		Diam.		Tubo		Data		Energia Elétrica		Distância		Outras fontes de energia								Reservatóri			Capacidade			Distribuição								
		0		2						S		Monofásica		0											15											
Dessal.		Fabricante		Dessalinizador		Manut.		Situação		Dessal.		Motivo		Paralisação				Situação poço		Motivo																
N																		Em Operação																		
Sis B.		Sis D.		Abrigo		Prot. Sanit.		Vazão		M. Vazão		Nível Estático		N.D.		Regime Bombeamento		Cond. Elétrica		Cor		Odor		Uso Água												
Boa		Boa				Regular				65000						1		7		573		Limpida		Inodoro												
Nr. Fam.		Complemento abastecimento										Local										Complemento										Distância		Fontes de poluição		
0																																0				
Distanc.												Informante																				Funcionário		Wagner		
0												PEDRO																								

Código do Poço						Ponto no Cadastro		Código Siagas		Natureza do Ponto		Foto F. Téc		Localidade		UF		Município									
DE737												Sim		Não		BORA		MG		Bocaiuva							
Proprietário do Terreno						Em Terreno		Endereço Proprietário						Construído em						Construtor		Contratante					
SELVINO PEREIRA DA ROCHA						Público								1992													
Latitude		Longitude		Tipo Formação		Natureza do Aquífero		Profundidade		Tipo Revest.		Diam.		Int		Alt.		Boca		Condições Sanitárias		Equip. bombeamento					
170425,		435604,		Sub-grupo paraopeba						Aço		8						0,93				Bomba submersa					
Crivo B.		Potência		Diam.		Tubo		Data		Energia Elétrica		Distância		Outras fontes de energia		Reservatório						Capacidade		Distribuição			
		3		2						S		Monofásica										17					
Dessal.		Fabricante		Dessalinizador		Manut.		Situação		Dessal.		Motivo		Paralisação		Situação poço		Motivo									
																Em Operação											
Sis B.		Sis D.		Abrigo		Prot. Sanit.		Vazão		M. Vazão I.		Nível Estático		N.D.		Regime Bombeamento		Cond. Elétrica		Cor		Odor		Uso Água			
		Boa				Ruim										1		7		387		Límpida		Inodoro			
Nr. Fam.		Complemento abastecimento						Local						Complemento						Distância		Fontes de poluição					
15																											
Distanc.						Informante						Funcionário						Wagner									
						PEDRO																					



# Projeto Cadastro da Infra- Estrutura Hídrica do Nordeste

## Município: Bocaiúva

Código do Poço Ponto no Cadastro Código Siagas Natureza do Ponto										Foto F. Téc Localidade			UF Município				
DE738										Sim Não BORA			MG Bocaiuva				
Proprietário do Terreno				Em Terreno			Endereço Proprietário				Construído em Construtor			Contratante			
NESIO				Particular													
Latitude	Longitude	Tipo Formação			Natureza do Aquífero		Profundidade	Tipo Revest.	Diam.	Int	Alt.	Boca	Condições Sanitárias		Equip. bombeamento		
170433,	435634,	Sub-grupo paraopeba						Aço	6			0,3			Bomba submersa		
Crivo B.	Potência	Diam.	Tube	Data	Energia Elétrica	Distância	Outras fontes de energia			Reservatóri				Capacidade	Distribuição		
	6	2 1/2			S Trifásica									12			
Dessal. Fabricante		Dessalinizador		Manut.	Situação Dessal.	Motivo Paralisação			Situação poço		Motivo						
N									Em Operação								
Sis B.	Sis D.	Abrigo	Prot.	Sanit.	Vazão M.	Vazão I.	Nível Estático		N.D.	Regime Bombeamento	Cond. Elétrica	Cor	Odor	Uso Água			
Boa	Boa			Regular						4	7	404	Limpida	Inodoro	Particular		
Nr. Fam.		Complemento abastecimento					Local			Complemento			Distância		Fontes de poluição		
1																	
Distanc.						Informante						Funcionário					
												Erica Ventura					

Código do Poço				Ponto no Cadastro				Código Siagas				Natureza do Ponto				Foto F. Téc				Localidade				UF		Município									
DE739																Sim				Não				BOA VISTA DOS MATOS - IGREJA EVANGE				MG		Bocaiuva					
Proprietário do Terreno								Em Terreno				Endereço Proprietário								Construído em								Construtor				Contratante			
IGREJA EVANGELICA								Particular																											
Latitude		Longitude		Tipo		Formação		Natureza do Aquífero				Profundidade		Tipo Revest.		Diam.		Int		Alt.		Boca		Condições Sanitárias				Equip. bombeamento							
170300,		435638,				Sub-grupo paraopeba								Aço		6						0,11						Bomba submersa							
Crivo B.		Potência		Diam.		TuboData		Energia Elétrica		Distância		Outras fontes de energia				Reservatório								Capacidade				Distribuição							
								S Monofásica																											
Dessal. Fabricante				Dessalinizador				Manut. Situação Dessal.				Motivo Paralisação				Situação poço				Motivo															
																Em Operação																			
Sis B.		Sis D.		Abrigo		Prot. Sanit.		Vazão M.		Vazão I.		Nível Estático		N.D.		Regime Bombeamento				Cond. Elétrica		Cor		Odor		Uso Água									
Nr. Fam.		Complemento abastecimento								Local								Complemento								Distância		Fontes de poluição							
Distanc.								Informante																Funcionário											
								PEDRO																Wagner											

# Projeto Cadastro da Infra- Estrutura Hídrica do Nordeste

## Município: Bocaiúva

Código do Poço						Ponto no Cadastro			Código Siagas			Natureza do Ponto			Foto F. Téc			Localidade			UF	Município							
DE740															Sim	Não	BOA VISTA DOS MATOS			MG	Bocaiuva								
Proprietário do Terreno						Em Terreno			Endereço						Proprietário			Construído em						Construtor			Contratante		
JAMES FONSECA						Público																							
Latitude		Longitude		Tipo Formação		Natureza do Aquífero			Profundidade		Tipo Revest.		Diam.	Int	Alt.	Boca	Condições Sanitárias			Equip. bombeamento									
170300,		435727,		Sub-grupo paraopeba							Aço		6		0,32					Bomba submersa									
Crivo B.		Potência		Diam.		Tubo		Data		Energia Elétrica		Distância		Outras fontes de energia			Reservatório			Capacidade			Distribuição						
		5		2						S		Monofásica										12							
Dessal.		Fabricante		Dessalinizador		Manut.		Situação Dessal.		Motivo Paralisação			Situação poço			Motivo													
N													Paralisado			Uso Estratégico													
Sis B.	Sis D.	Abrigo	Prot.	Sanit.	Vazão M.	Vazão I.	Nível Estático		N.D.		Regime Bombeamento		Cond.	Elétrica	Cor	Odor	Uso Água Comunitário												
Boa	Boa	Boa																											
Nr. Fam.		Complemento abastecimento						Local						Complemento						Distância		Fontes de poluição							
9																													
Distanc.						Informante						Funcionário						Wagner											
						PEDRO																							

Código do Poço Ponto no Cadastro Código Siagas Natureza do Ponto						Foto F. Téc Localidade			UF Município					
DE741						Sim Não BOA VISTA DOS MATOS			MG Bocaiuva					
Proprietário do Terreno				Em Terreno		Endereço Proprietário			Construído em Construtor		Contratante			
MARCIO MENEZES				Particular										
Latitude	Longitude	Tipo Formação		Natureza do Aquífero		Profundidade	Tipo Revest.	Diam.	Int	Alt.	Boca	Condições Sanitárias	Equip. bombeamento	
170229,	435802,	Sub-grupo paraopeba					Aço	6			0,74		Compressor de ar	
Crivo B.	Potência	Diam.	Tubo	Data	Energia Elétrica	Distância	Outras fontes de energia			Reservatório		Capacidade	Distribuição	
	2				S Monofásica							3		
Dessal. Fabricante		Dessalinizador		Manut.	Situação Dessal.	Motivo Paralisação		Situação poço		Motivo				
N								Em Operação						
Sis B.	Sis D.	Abrigo	Prot.	Sanit.	Vazão M.	Vazão I.	Nível Estático	N.D.	Regime Bombeamento	Cond.	Elétrica	Cor	Odor	Uso Água
Boa	Regula	Regul	Regular						1	7	548	Límpida	Inodoro	Comunitário
Nr. Fam.	Complemento abastecimento					Local Complemento					Distância		Fontes de poluição	
2														
Distanc.		Informante					Funcionário							
		PEDRO					Wagner							

# Projeto Cadastro da Infra- Estrutura Hídrica do Nordeste

## Município: Bocaiúva

Código do Poço Ponto no Cadastro Código Siagas Natureza do Ponto DE742						Foto F. Téc Localidade Sim Não BOA VISTA DOS MATOS			UF Município MG Bocaiuva					
Proprietário do Terreno TIAGO MORAIS LEITE				Em Terreno Público		Endereço Proprietário				Construído em Construtor CODEVASF			Contratante	
Latitude 170335,	Longitude 435653,	Tipo Formação Sub-grupo paraopeba		Natureza do Aquífero Cárstico		Profundidade 84	Tipo Revest. Aço	Diam. 6	Int 0,69	Alt. Boca Condições Sanitárias		Equip. bombeamento Bomba submersa		
Crivo B.	Potência 3	Diam. 2	Tubo Data	Energia Elétrica S Monofásica	Distância 0	Outras fontes de energia			Reservatóri		Capacidade Distribuição 5			
Dessal. Fabricante Dessalinizador Manut. Situação Dessal. N				Motivo Paralisação			Situação poço Em Operação		Motivo					
Sis B. Boa	Sis D. Boa	Abrigo	Prot. Boa	Sanit. Vazão M. 11314	Nível Estático 12 Informado	N.D. 28	Regime Bombeamento 2	Cond. Elétrica 3	424	Cor Limpida	Odor Inodoro	Uso Água Comunitário		
Nr. Fam. 6		Complemento abastecimento				Local Complemento				Distância 0		Fontes de poluição		
Distanc. 0				Informante PEDRO				Funcionário Wagner						

Código do Poço										Ponto no Cadastro		Código Siagas		Natureza do Ponto		Foto F. Téc		Localidade		UF		Município											
DE743																Sim		Não		BOA VISTA DOS MATOS		MG		Bocaiuva									
Proprietário do Terreno										Em Terreno		Endereço				Proprietário				Construído em				Construtor				Contratante					
PEDRINHO										Particular																							
Latitude		Longitude		Tipo		Formação		Natureza do Aquífero		Profundidade		Tipo Revest.		Diam.		Int		Alt.		Boca		Condições Sanitárias		Equip. bombeamento									
170417,		435657,		Sub-grupo		paraopeba				0		Aço		6						0,03				Bomba submersa									
Crivo B.		Potência		Diam.		Tubo		Data		Energia Elétrica		Distância		Outras fontes de energia		Reservatório								Capacidade		Distribuição							
		8		2 1/2						S		Monofásica		0										0									
Dessal.		Fabricante		Dessalinizador		Manut.		Situação		Dessal.		Motivo		Paralisação		Situação poço		Motivo															
																Em Operação																	
Sis B.		Sis D.		Abrigo		Prot.		Sanit.		Vazão M.		Vazão I.		Nível Estático		N.D.		Regime Bombeamento		Cond.		Elétrica		Cor		Odor		Uso Água					
Boa		Boa				Boa												6		3		461		Límpida		Inodoro		Particular					
Nr. Fam.				Complemento		abastecimento								Local		Complemento										Distância		Fontes de poluição					
1																										0							
Distanc.														Informante												Funcionário							
0														PEDRO												Wagner							

# Projeto Cadastro da Infra- Estrutura Hídrica do Nordeste

## Município: Bocaiúva

Código do Poço Ponto no Cadastro Código Siagas Natureza do Ponto										Foto F. Téc Localidade			UF Município			
DE744										Sim Não MATOS			MG Bocaiuva			
Proprietário do Terreno					Em Terreno		Endereço Proprietário					Construído em Construtor			Contratante	
ARIEL LEITE FERREIRA					Público											
Latitude	Longitude	Tipo Formação			Natureza do Aquífero		Profundidade	Tipo Revest.	Diam.	Int	Alt.	Boca	Condições Sanitárias		Equip. bombeamento	
170358,	435830,	Sub-grupo paraopeba					0	Aço	6			0			Bomba submersa	
Crivo B.	Potência	Diam.	TuboData	Energia Elétrica	Distância	Outras fontes de energia			Reservatóri				Capacidade	Distribuição		
	0	2		S Monofásica	0								15			
Dessal. Fabricante		Dessalinizador		Manut.	Situação Dessal.		Motivo Paralisação			Situação poço		Motivo				
N										Em Operação						
Sis B.	Sis D.	Abrigo	Prot. Sanit.	Vazão M.	Vazão I.	Nível Estático		N.D.	Regime Bombeamento	Cond. Elétrica	Cor	Odor	Uso Água			
Boa	Boa		Regular						1	1	502	Limpida	Inodoro	Comunitário		
Nr. Fam.		Complemento abastecimento					Local Complemento					Distância	Fontes de poluição			
2												0				
Distanc.					Informante					Funcionário						
0					PEDRO					Wagner						

Código do Poço										Ponto no Cadastro		Código Siagas		Natureza do Ponto		Foto F. Téc		Localidade		UF		Município							
DE745																Sim		Não		MATOS		MG		Bocaiuva					
Proprietário do Terreno										Em Terreno		Endereço Proprietário		Construído em										Construtor		Contratante			
ELIAS PEREIRA DA FONSECA										Particular		MONTES CLAROS																	
Latitude	Longitude	Tipo Formação		Natureza do Aquífero		Profundidade	Tipo Revest.	Diam.	Int	Alt.	Boca	Condições Sanitárias		Equip. bombeamento															
170403,	435749,	Sub-grupo paraopeba				0	Aço	6			0,75			Compressor de ar															
Crivo B.	Potência	Diam.	TuboData	Energia Elétrica	Distância	Outras fontes de energia			Reservatório				Capacidade								Distribuição								
	10	2		S Monofásica	0																0								
Dessal. Fabricante		Dessalinizador		Manut.	Situação Dessal.		Motivo Paralisação			Situação poço		Motivo																	
										Em Operação																			
Sis B.	Sis D.	Abrigo	Prot. Sanit.	Vazão M.	Vazão I.	Nível Estático		N.D.		Regime Bombeamento		Cond. Elétrica	Cor	Odor	Uso Água														
Boa	Regula		Regular							2		1	652	Límpida	Inodoro														
Nr. Fam.		Complemento abastecimento				Local					Complemento					Distância		Fontes de poluição											
0																0													
Distanc.						Informante										Funcionário													
0						PEDRO										Wagner													

Projeto Cadastro da Infra- Estrutura Hídrica do Nordeste

Município: Bocaiúva

Código do Poço						Ponto no Cadastro			Código Siagas			Natureza do Ponto			Foto F. Téc			Localidade			UF	Município														
DE746															Sim			Não			MATOS - FAZENDA CANABRAVA			MG	Bocaiuva											
Proprietário do Terreno						Em Terreno			Endereço						Proprietário						Construído em						Construtor		Contratante							
MARCOS						Particular																														
Latitude		Longitude		Tipo Formação		Natureza do Aquífero			Profundidade		Tipo Revest.		Diam.		Int		Alt.		Boca		Condições Sanitárias			Equip. bombeamento												
170442,		435912,		Sub-grupo paraopeba							Aço		6						0,55					Compressor de ar												
Crivo B.		Potência		Diam.		Tubo		Data		Energia Elétrica		Distância		Outras fontes de energia			Reservatóri						Capacidade		Distribuição											
		10		2						S Trifásica													12													
Dessal.		Fabricante		Dessalinizador		Manut.		Situação Dessal.		Motivo Paralisação			Situação poço			Motivo																				
N													Em Operação																							
Sis B.		Sis D.		Abrigo		Prot.		Sanit.		Vazão M.		Vazão I.		Nível Estático		N.D.		Regime Bombeamento		Cond. Elétrica		Cor		Odor		Uso Água										
Boa		Boa		Boa		Regular						2800						2		4		516		Limpida		Inodoro		Particular								
Nr. Fam.		Complemento abastecimento						Local						Complemento						Distância		Fontes de poluição														
1																																				
Distanc.						Informante						Funcionário						Wagner																		
						PEDRO																														

Código do Poço					Ponto no Cadastro					Código Siagas					Natureza do Ponto					Foto F. Téc					Localidade					UF		Município														
DE747																				Sim					Não					MATOS - FAZENDA SAO GERALDO					MG		Bocaiuva									
Proprietário do Terreno										Em Terreno					Endereço Proprietário										Construído em										Construtor					Contratante						
JOSE GERARDO PEREIRA FONSECA										Particular																																				
Latitude		Longitude		Tipo Formação			Natureza do Aquífero					Profundidade			Tipo Revest.			Diam.		Int		Alt.		Boca		Condições Sanitárias			Equip. bombeamento																	
170448,		435948,		Sub-grupo paraopeba																							Bomba injetora																			
Crivo B.		Potência		Diam.		Tubo		Data		Energia Elétrica			Distância		Outras fontes de energia					Reservatório					Capacidade					Distribuição																
		1		1/2						S																																				
Dessal. Fabricante					Dessalinizador					Manut. Situação Dessal.					Motivo Paralisação					Situação poço					Motivo																					
N																				Paralisado					Uso Estratégico																					
Sis B.		Sis D.		Abrigo		Prot.		Sanit.		Vazão M.			Vazão I.			Nível Estático			N.D.			Regime Bombeamento			Cond. Elétrica		Cor		Odor		Uso Água															
Nr. Fam.			Complemento abastecimento												Local												Complemento												Distância			Fontes de poluição				
Distanc.										Informante															Funcionário																					
										PEDRO															Wagner																					

# Projeto Cadastro da Infra- Estrutura Hídrica do Nordeste

## Município: Bocaiúva

Código do Poço						Ponto no Cadastro		Código Siagas				Natureza do Ponto		Foto F. Téc		Localidade		UF	Município			
DE748														Sim		Não		SENTINELA - FAZENDA VALE DOS PAMPA		MG	Bocaiuva	
Proprietário do Terreno						Em Terreno		Endereço						Proprietário		Construído em		Construtor		Contratante		
MARCELO FIGUEREDO						Particular										14/12/1988		CODEVASF				
Latitude	Longitude	Tipo		Formação		Natureza do Aquífero		Profundidade	Tipo Revest.	Diam.	Int	Alt.	Boca	Condições Sanitárias		Equip. bombeamento						
170635,	440022,	Sub-grupo		paraopeba				100	Aço	6			0,3			Bomba injetora						
Crivo B.	Potência	Diam.	Tubo	Data	Energia Elétrica	Distância	Outras fontes de energia				Reservatório				Capacidade		Distribuição					
	3	1			S Monofásica																	
Dessal. Fabricante		Dessalinizador		Manut. Situação		Dessal.		Motivo Paralisação				Situação poço		Motivo								
												Em Operação										
Sis B.	Sis D.	Abrigo	Prot.	Sanit.	Vazão	M. Vazão	I.	Nível Estático	N.D.	Regime Bombeamento	Cond. Elétrica	Cor	Odor	Uso Água								
Boa	Boa	Regul	Regular		19800			13	Informado	20	5	7	440	Limpida	Inodoro							
Nr. Fam.		Complemento abastecimento						Local						Complemento		Distância		Fontes de poluição				
Distanc.						Informante						Funcionário										
						PEDRO						Wagner										

Código do Poço				Ponto no Cadastro				Código Siagas				Natureza do Ponto				Foto F. Téc				Localidade				UF		Município									
DE749																Sim				Não				SENTINELA - FAZENDA ENGRACIA				MG		Bocaiuva					
Proprietário do Terreno								Em Terreno				Endereço Proprietário								Construído em								Construtor				Contratante			
GILBERTO GOULART PESSOA								Particular																											
Latitude		Longitude		Tipo		Formação		Natureza do Aquífero				Profundidade		Tipo Revest.		Diam.		Int		Alt.		Boca		Condições Sanitárias				Equip. bombeamento							
170714,		440024,		Sub-grupo		paraopeba								Aço		6												Bomba submersa							
Crivo B.		Potência		Diam.		Tubo		Data		Energia Elétrica		Distância		Outras fontes de energia				Reservatório								Capacidade		Distribuição							
		5								S Monofásica																10									
Dessal. Fabricante				Dessalinizador				Manut. Situação Dessal.				Motivo Paralisação				Situação poço				Motivo															
																Em Operação																			
Sis B.		Sis D.		Abrigo		Prot. Sanit.		Vazão		M. Vazão		I.		Nível Estático		N.D.		Regime Bombeamento		Cond. Elétrica		Cor		Odor		Uso Água									
Boa		Boa				Regular												2		7		461		Límpida		Inodoro		Particular							
Nr. Fam.		Complemento abastecimento								Local				Complemento								Distância		Fontes de poluição											
4																																			
Distanc.								Informante												Funcionário															
								PEDRO												Wagner															

# Projeto Cadastro da Infra- Estrutura Hídrica do Nordeste

## Município: Bocaiúva

Código do Poço						Ponto no Cadastro			Código Siagas			Natureza do Ponto			Foto F. Téc			Localidade			UF	Município					
DE750															Sim	Não		SENTINELA - FAZENDA OURO BRANCO			MG	Bocaiuva					
Proprietário do Terreno						Em Terreno			Endereço			Proprietário			Construído em						Construtor		Contratante				
PEDRO INACIO						Particular			BOCAIUVA																		
Latitude		Longitude		Tipo Formação		Natureza do Aquífero		Profundidade		Tipo Revest.		Diam.		Int		Alt.		Boca		Condições Sanitárias		Equip. bombeamento					
170839,		440108,		Sub-grupo paraopeba						Aço		6				0,6						Compressor de ar					
Crivo B.		Potência		Diam.		TuboData		Energia Elétrica		Distância		Outras fontes de energia		Reservatóri						Capacidade		Distribuição					
		2						S Monofásica												5							
Dessal.		Fabricante		Dessalinizador		Manut.		Situação Dessal.		Motivo Paralisação				Situação poço		Motivo											
N														Em Operação													
Sis B.		Sis D.		Abrigo		Prot. Sanit.		Vazão M.		Vazão I.		Nível Estático		N.D.		Regime Bombeamento		Cond. Elétrica		Cor		Odor		Uso Água			
Boa		Boa				Ruim										3		2		441		Limpida		Inodoro		Particular	
Nr. Fam.		Complemento abastecimento						Local						Complemento						Distância		Fontes de poluição					
2																											
Distanc.						Informante												Funcionário									
						PEDRO												Wagner									

Código do Poço				Ponto no Cadastro				Código Siagas				Natureza do Ponto				Foto F. Téc				Localidade				UF		Município									
DE751																Sim				Não				CANA BRAVA - PASTO DO SR. ELIAS				MG		Bocaiuva					
Proprietário do Terreno								Em Terreno				Endereço Proprietário								Construído em								Construtor				Contratante			
ELIAS PEREIRA DA FONSECA								Particular																											
Latitude		Longitude		Tipo		Formação		Natureza do Aquífero				Profundidade		Tipo Revest.		Diam.		Int		Alt.		Boca		Condições Sanitárias				Equip. bombeamento							
170556,		440035,		Sub-grupo		paraopeba								Aço		6						0,65						Compressor de ar							
Crivo B.		Potência		Diam.		TuboData		Energia Elétrica		Distância		Outras fontes de energia				Reservatório								Capacidade				Distribuição							
		8		2				N		1000		Óleo Diesel																							
Dessal. Fabricante				Dessalinizador				Manut. Situação Dessal.				Motivo Paralisação				Situação poço				Motivo															
																Paralisado				Uso Estratégico															
Sis B.		Sis D.		Abrigo		Prot. Sanit.		Vazão M.		Vazão I.		Nível Estático		N.D.		Regime Bombeamento		Cond. Elétrica		Cor		Odor		Uso Água											
		Regula		Boa		Boa										1		3		637		Turva		Inodoro											
Nr. Fam.		Complemento abastecimento								Local								Complemento								Distância				Fontes de poluição					
Distanc.								Informante																Funcionário											
								PEDRO																Wagner											

# Projeto Cadastro da Infra- Estrutura Hídrica do Nordeste

## Município: Bocaiúva

Código do Poço						Ponto no Cadastro			Código Siagas			Natureza do Ponto			Foto F. Téc			Localidade			UF	Município								
DE752															Sim			Não			SENTINELA			MG	Bocaiuva					
Proprietário do Terreno						Em Terreno			Endereço						Proprietário						Construído em						Construtor		Contratante	
JOSE GERALDO PEREIRA DA FONSECA						Público																								
Latitude		Longitude		Tipo Formação		Natureza do Aquífero			Profundidade		Tipo Revest.		Diam.		Int		Alt.		Boca		Condições Sanitárias				Equip. bombeamento					
170515,		435933,		Sub-grupo paraopeba							Aço		6				0,75								Bomba submersa					
Crivo B.		Potência		Diam.		Tubo		Data		Energia Elétrica		Distância		Outras fontes de energia				Reservatóri				Capacidade		Distribuição						
		4		2						S		Trifásica										21								
Dessal.		Fabricante		Dessalinizador		Manut.		Situação		Dessal.		Motivo		Paralisação				Situação poço		Motivo										
N																		Em Operação												
Sis B.		Sis D.		Abrigo		Prot. Sanit.		Vazão M.		Vazão I.		Nível Estático		N.D.		Regime Bombeamento		Cond. Elétrica		Cor		Odor		Uso Água						
Boa		Boa				Regular										8		7		618		Limpida		Inodoro		Comunitário				
Nr. Fam.				Complemento abastecimento						Local						Complemento						Distância		Fontes de poluição						
100				S																										
Distanc.												Informante												Funcionário		Wagner				
												PEDRO																		

Código do Poço				Ponto no Cadastro				Código Siagas				Natureza do Ponto				Foto F. Téc				Localidade				UF		Município									
DE753																Sim				Não				SENTINELA				MG		Bocaiuva					
Proprietário do Terreno								Em Terreno				Endereço Proprietário								Construído em								Construtor				Contratante			
PREFEITURA MUNICIPAL DE BOCAIUVA								Público				PREFEITURA MUNICIPAL DE BOCAIUVA																							
Latitude		Longitude		Tipo		Formação		Natureza do Aquífero				Profundidade		Tipo Revest.		Diam.		Int		Alt.		Boca		Condições Sanitárias				Equip. bombeamento							
170535,		435915,		Sub-grupo		paraopeba								Aço		6						0,4													
Crivo B.		Potência		Diam.		Tubo		Data		Energia Elétrica		Distância		Outras fontes de energia				Reservatório								Capacidade		Distribuição							
		1		1/2						S Trifásica																15									
Dessal. Fabricante				Dessalinizador				Manut. Situação				Dessal.				Motivo Paralisação				Situação poço				Motivo											
																				Em Operação															
Sis B.		Sis D.		Abrigo		Prot. Sanit.		Vazão		M. Vazão		I.		Nível Estático		N.D.		Regime Bombeamento		Cond. Elétrica		Cor		Odor		Uso Água									
Boa		Boa				Regular												5		7		357		Límpida		Inodoro		Comunitário							
Nr. Fam.				Complemento abastecimento								Local								Complemento								Distância		Fontes de poluição					
100				S																															
Distanc.								Informante																Funcionário											
								PEDRO																Wagner											



# Projeto Cadastro da Infra- Estrutura Hídrica do Nordeste

## Município: Bocaiúva

Código do Poço				Ponto no Cadastro				Código Siagas				Natureza do Ponto				Foto F. Téc		Localidade		UF		Município					
DE754																Sim		Não		SENTINELA - (CAIXA D'AGUA ANTIGA)		MG		Bocaiuva			
Proprietário do Terreno						Em Terreno Público		Endereço Proprietário						Construído em						Construtor		Contratante					
Latitude		Longitude		Tipo Formação		Natureza do Aquífero				Profundidade		Tipo Revest.		Diam.		Int		Alt.		Boca		Condições Sanitárias		Equip. bombeamento			
170531,		435927,		Sub-grupo paraopeba								Aço		6						0,4							
Crivo B.		Potência		Diam.		TuboData		Energia Elétrica		Distância		Outras fontes de energia				Reservatório						Capacidade		Distribuição			
								N																			
Dessal. Fabricante						Dessalinizador				Manut. Situação Dessal.				Motivo Paralisação				Situação poço				Motivo					
																		Abandonado				Seco					
Sis B.		Sis D.		Abrigo		Prot. Sanit.		Vazão M.		Vazão I.		Nível Estático		N.D.		Regime Bombeamento				Cond. Elétrica		Cor		Odor		Uso Água	
Nr. Fam.		Complemento abastecimento						Local						Complemento						Distância		Fontes de poluição					
Distanc.												Informante						Funcionário									
												PEDRO						Wagner									

Código do Poço				Ponto no Cadastro				Código Siagas				Natureza do Ponto				Foto F. Téc		Localidade		UF		Município					
DE755																Sim		Sim		FAZENDA VARGEM DOURADA - SENTINEL		MG		Bocaiuva			
Proprietário do Terreno						Em Terreno Particular		Endereço Proprietário						Construído em						Construtor		Contratante					
ZE GONCALVES DE UCHOA														19/06/1999						CODEVASF							
Latitude		Longitude		Tipo Formação		Natureza do Aquífero				Profundidade		Tipo Revest.		Diam.		Int		Alt.		Boca		Condições Sanitárias		Equip. bombeamento			
170621,		435923,		Sub-grupo paraopeba						72		Aço		6						0,4				Bomba submersa			
Crivo B.		Potência		Diam.		TuboData		Energia Elétrica		Distância		Outras fontes de energia				Reservatório						Capacidade		Distribuição			
		1		2				S														10					
Dessal. Fabricante						Dessalinizador				Manut. Situação Dessal.				Motivo Paralisação				Situação poço				Motivo					
																		Em Operação									
Sis B.		Sis D.		Abrigo		Prot. Sanit.		Vazão M.		Vazão I.		Nível Estático		N.D.		Regime Bombeamento				Cond. Elétrica		Cor		Odor		Uso Água	
Boa		Boa				Regular		15840		5		Medido		14		2				7		457		Límpida		Inodoro Particular	
Nr. Fam.		Complemento abastecimento						Local						Complemento						Distância		Fontes de poluição					
1																											
Distanc.												Informante						Funcionário									
												PEDRO						Wagner									

# Projeto Cadastro da Infra- Estrutura Hídrica do Nordeste

## Município: Bocaiúva

Código do Poço						Ponto no Cadastro			Código Siagas			Natureza do Ponto			Foto F. Téc			Localidade			UF	Município																
DE756															Sim	Não	BARROCA D'AGUA - FAZENDA DE LAGE			MG	Bocaiuva																	
Proprietário do Terreno						Em Terreno			Endereço						Proprietário						Construído em						Construtor						Contratante					
MAURICIO PERREIRA DA SILVA						Público																																
Latitude		Longitude		Tipo		Formação		Natureza do Aquífero		Profundidade		Tipo Revest.		Diam.		Int		Alt.		Boca		Condições Sanitárias				Equip. bombeamento												
170556,		435803,		Sub-grupo		paraopeba						Aço		6						0,5						Compressor de ar												
Crivo B.		Potência		Diam.		Tubo		Data		Energia Elétrica		Distância		Outras fontes de energia		Reservatório						Capacidade		Distribuição														
		10		2						N		800		Óleo Diesel								5																
Dessal.		Fabricante		Dessalinizador		Manut.		Situação		Dessal.		Motivo		Paralisação		Situação poço		Motivo																				
N																Em Operação																						
Sis B.		Sis D.		Abrigo		Prot.		Sanit.		Vazão M.		Vazão I.		Nível Estático		N.D.		Regime Bombeamento		Cond. Elétrica		Cor		Odor		Uso Água												
Boa		Boa		Ruim		Ruim				1200				Informado		32		2		7		439		Limpida		Inodoro		Comunitário										
Nr. Fam.		Complemento abastecimento						Local						Complemento						Distância		Fontes de poluição																
8																																						
Distanc.						Informante						Funcionário																										
						PEDRO						Wagner																										

Código do Poço				Ponto no Cadastro				Código Siagas				Natureza do Ponto				Foto F. Téc				Localidade				UF		Município									
DE757																Sim				Não				FAZENDA GAVIAO - FABRICA DE PINGA				MG		Bocaiuva					
Proprietário do Terreno								Em Terreno				Endereço Proprietário								Construído em								Construtor				Contratante			
JOSE GONCALVES DE UCHOA								Particular																											
Latitude		Longitude		Tipo Formação		Natureza do Aquífero				Profundidade		Tipo Revest.		Diam.		Int		Alt.		Boca		Condições Sanitárias				Equip. bombeamento									
170734,		435744,		Sub-grupo paraopeba								Aço		6						0,82						Bomba submersa									
Crivo B.		Potência		Diam.		Tubo		Data		Energia Elétrica		Distância		Outras fontes de energia				Reservatório						Capacidade		Distribuição									
		3								S Trifásica														30											
Dessal.		Fabricante		Dessalinizador		Manut.		Situação		Dessal.		Motivo Paralisação				Situação poço				Motivo															
N																Em Operação																			
Sis B.		Sis D.		Abrigo		Prot.		Sanit.		Vazão M.		Vazão I.		Nível Estático		N.D.		Regime Bombeamento		Cond. Elétrica		Cor		Odor		Uso Água									
Boa		Boa				Regular												20		7		523		Límpida		Inodoro									
Nr. Fam.		Complemento abastecimento								Local				Complemento								Distância		Fontes de poluição											
Distanc.												Informante								Funcionário															
												PEDRO								Wagner															

Projeto Cadastro da Infra- Estrutura Hídrica do Nordeste

Município: Bocaiúva

Código do Poço						Ponto no Cadastro				Código Siagas				Natureza do Ponto				Foto F. Téc				Localidade				UF		Município					
DE758																		Sim				Não				FAZENDA GAVIAO - ESTRADA				MG		Bocaiuva	
Proprietário do Terreno						Em Terreno				Endereço				Proprietário				Construído em				Construtor				Contratante							
JOSE GONCALVES DE UCHOA						Particular																											
Latitude		Longitude		Tipo Formação		Natureza do Aquífero		Profundidade		Tipo Revest.		Diam.		Int		Alt.		Boca		Condições Sanitárias		Equip. bombeamento											
170639,		435723,		Sub-grupo paraopeba						Aço		6						0,4				Bomba submersa											
Crivo B.		Potência		Diam.		Tubo		Data		Energia Elétrica		Distância		Outras fontes de energia		Reservatório				Capacidade		Distribuição											
						S																											
Dessal.		Fabricante		Dessalinizador		Manut.		Situação		Dessal.		Motivo		Paralisação		Situação poço		Motivo		Problemas com Equipamento													
																Paralisado																	
Sis B.		Sis D.		Abrigo		Prot.		Sanit.		Vazão M.		Vazão I.		Nível Estático		N.D.		Regime Bombeamento		Cond. Elétrica		Cor		Odor		Uso Água							
Nr. Fam.		Complemento abastecimento						Local						Complemento						Distância		Fontes de poluição											
Distanc.												Informante						Funcionário															
												PEDRO						Wagner															

Código do Poço						Ponto no Cadastro		Código Siagas		Natureza do Ponto		Foto F. Téc		Localidade		UF	Município	
DE759												Sim	Não	LAGE		MG	Bocaiuva	
Proprietário do Terreno						Em Terreno		Endereço Proprietário				Construído em				Construtor		Contratante
ANTONIO AUGUSTO PIMENTEL						Particular												
Latitude	Longitude	Tipo Formação		Natureza do Aquífero		Profundidade	Tipo Revest.	Diam.	Int	Alt.	Boca	Condições Sanitárias		Equip. bombeamento				
170623,	435718,	Sub-grupo paraopeba					Aço	6						Bomba injetora				
Crivo B.	Potência	Diam.	Tubo	Data	Energia Elétrica	Distância	Outras fontes de energia			Reservatório			Capacidade		Distribuição			
	1,5	1			S Monofásica								3					
Dessal. Fabricante		Dessalinizador		Manut. Situação Dessal.		Motivo Paralisação		Situação poço		Motivo								
N								Em Operação										
Sis B.	Sis D.	Abrigo	Prot.	Sanit.	Vazão	M. Vazão	I.	Nível Estático	N.D.	Regime Bombeamento	Cond. Elétrica	Cor	Odor	Uso Água				
Boa	Boa	Ruim	Ruim							3	7	447	Límpida	Inodoro	Particular			
Nr. Fam.		Complemento abastecimento				Local				Complemento			Distância	Fontes de poluição				
1																		
Distanc.						Informante							Funcionário					
						PEDRO							Wagner					

# Projeto Cadastro da Infra- Estrutura Hídrica do Nordeste

## Município: Bocaiúva

Código do Poço Ponto no Cadastro Código Siagas Natureza do Ponto DE760						Foto F. Téc Localidade Sim Não FAZENDA COSTELA - LAGE			UF Município MG Bocaiuva						
Proprietário do Terreno WALTER ANTONIO PIMENTA				Em Terreno Público		Endereço Proprietário				Construído em Construtor			Contratante		
Latitude 170608,	Longitude 435630,	Tipo Formação Sub-grupo paraopeba		Natureza do Aquífero		Profundidade	Tipo Revest. Aço	Diam.	Int	Alt. 6	Boca 0,17	Condições Sanitárias		Equip. bombeamento Bomba submersa	
Crivo B.	Potência 1 1/2	Diam.	TubeData	Energia Elétrica S Monofásica	Distância	Outras fontes de energia			Reservatóri			Capacidade 10	Distribuição		
Dessal. Fabricante N				Dessalinizador Manut.		Situação Dessal.		Motivo Paralisação		Situação poço Em Operação		Motivo			
Sis B. Boa	Sis D. Boa	Abrigo	Prot.	Sanit.	Vazão M. 8060	Vazão I.	Nível Estático Informado	N.D. 35	Regime Bombeamento 1	Cond. Elétrica 6	Cor 488	Limpida	Odor Inodoro	Uso Água Comunitário	
Nr. Fam. 3		Complemento abastecimento				Local Complemento				Distância			Fontes de poluição		
Distanc.				Informante PEDRO				Funcionário Wagner							

Código do Poço Ponto no Cadastro Código Siagas Natureza do Ponto						Foto F. Téc Localidade			UF Município								
DE761						Sim Não FAZENDA CORGUINHO			MG Bocaiuva								
Proprietário do Terreno				Em Terreno		Endereço Proprietário				Construído em Construtor			Contratante				
ANTONIO CORNELIO DE OLIVEIRA				Particular													
Latitude	Longitude	Tipo Formação		Natureza do Aquífero		Profundidade	Tipo Revest.	Diam.	Int	Alt.	Boca	Condições Sanitárias		Equip. bombeamento			
170709,	435648,	Sub-grupo paraopeba					Aço	6			1,1			Compressor de ar			
Crivo B.	Potência	Diam.	Tube	Data	Energia Elétrica	Distância	Outras fontes de energia			Reservatório			Capacidade	Distribuição			
	10	2			S Monofásica								25				
Dessal. Fabricante		Dessalinizador		Manut.	Situação Dessal.	Motivo Paralisação			Situação poço		Motivo						
N									Em Operação								
Sis B.	Sis D.	Abrigo	Prot.	Sanit.	Vazão M.	Vazão I.	Nível Estático	N.D.	Regime Bombeamento	Cond.	Elétrica	Cor	Odor	Uso Água			
Boa	Boa	Boa		Ruim					1	7	334	Límpida	Inodoro	Particular			
Nr. Fam.		Complemento abastecimento				Local Complemento							Distância	Fontes de poluição			
1																	
Distanc.						Informante						Funcionário					
						PEDRO						Wagner					

# Projeto Cadastro da Infra- Estrutura Hídrica do Nordeste

## Município: Bocaiúva

Código do Poço Ponto no Cadastro Código Siagas Natureza do Ponto DE762						Foto F. Téc Localidade Sim Não FAZENDA CORGUINHO			UF Município MG Bocaiuva					
Proprietário do Terreno JOSE ALVES BARROSO				Em Terreno Público		Endereço Proprietário				Construído em Construtor 28/09/2002 COPASA		Contratante		
Latitude 170848,	Longitude 435723,	Tipo Formação Sub-grupo paraopeba		Natureza do Aquífero Profundidade 60		Tipo Revest. Aço		Diam. 6	Int Alt. 1,2	Boca	Condições Sanitárias		Equip. bombeamento	
Crivo B.	Potência	Diam.	Tube	Data	Energia Elétrica N	Distância	Outras fontes de energia		Reservatóri			Capacidade	Distribuição	
Dessal. Fabricante		Dessalinizador		Manut. Situação Dessal.		Motivo Paralisação			Situação poço Não Instalado		Motivo Indefinido			
Sis B.	Sis D.	Abrigo	Prot.	Sanit.	Vazão M. Vazão I.	Nível Estático		N.D.	Regime Bombeamento		Cond. Elétrica	Cor	Odor	Uso Água
Nr. Fam.		Complemento abastecimento					Local Complemento					Distância	Fontes de poluição	
Distanc.						Informante PEDRO						Funcionário Wagner		

Código do Poço					Ponto no Cadastro					Código Siagas					Natureza do Ponto					Foto F. Téc					Localidade					UF		Município							
DE763															COMUNIDADE GENIPAPEIRO					Sim		Sim							MG		Bocaiuva								
Proprietário do Terreno										Em Terreno					Endereço Proprietário										Construído em					Construtor					Contratante				
JESUINO PEREIRA DOS SANTOS										Público															11/05/1996					CODEVASF									
Latitude		Longitude		Tipo		Formação			Natureza do Aquífero					Profundidade		Tipo Revest.		Diam.		Int		Alt.		Boca		Condições Sanitárias					Equip. bombeamento								
171012,		435905,		Sub-grupo		paraopeba			Cárstico					78		Aço		6						0,7							Bomba submersa								
Crivo B.		Potência		Diam.		Tubo		Data		Energia Elétrica		Distância		Outras fontes de energia					Reservatório					Capacidade					Distribuição										
		3		1/2						S Monofásica																			5										
Dessal. Fabricante					Dessalinizador					Manut. Situação Dessal.					Motivo Paralisação					Situação poço					Motivo														
N																				Em Operação																			
Sis B.		Sis D.		Abrigo		Prot.		Sanit.		Vazão		M. Vazão I.		Nível Estático		N.D.		Regime Bombeamento		Cond. Elétrica		Cor		Odor		Uso Água													
Boa		Boa				Regular				14400		8		Medido		23		1		7		337		Límpida		Inodoro		Comunitário											
Nr. Fam.		Complemento abastecimento										Local					Complemento					Distância					Fontes de poluição												
6																																							
Distanc.										Informante										Funcionário																			
										PEDRO										Wagner																			

# Projeto Cadastro da Infra- Estrutura Hídrica do Nordeste

## Município: Bocaiúva

Código do Poço Ponto no Cadastro Código Siagas Natureza do Ponto DE764						Foto F. Téc Localidade Sim Não ESTANCIA 2V			UF Município MG Bocaiuva			
Proprietário do Terreno REMILSON VERSIANI				Em Terreno Particular		Endereço Proprietário BELO HORIZONTE			Construído em Construtor		Contratante	
Latitude 170854,	Longitude 435826,	Tipo Formação Sub-grupo paraopeba		Natureza do Aquífero Profundidade		Tipo Revest. Aço	Diam. 6	Int. Alt.	Boca	Condições Sanitárias		Equip. bombeamento Bomba submersa
Crivo B.	Potência 1	Diam. 2	TuboData S	Energia Elétrica Monofásica	Distância	Outras fontes de energia			Reservatóri		Capacidade 12	Distribuição
Dessal. Fabricante N		Dessalinizador Manut. Situação Dessal.		Motivo Paralisação			Situação poço Em Operação		Motivo			
Sis B. Boa	Sis D. Boa	Abrigo Ruim	Prot. Sanit.	Vazão M. Vazão I.	Nível Estático	N.D.	Regime Bombeamento 1	Cond. Elétrica 7	Cor 422	Límpida	Odor Inodoro	Uso Água Particular
Nr. Fam. 1		Complemento abastecimento				Local Complemento				Distância		Fontes de poluição
Distanc.				Informante PEDRO				Funcionário Wagner				

Código do Poço						Ponto no Cadastro						Código Siagas						Natureza do Ponto						Foto F. Téc						Localidade						UF		Município															
DE765																								Sim						Não						FAZENDA CORGUINHO - COMUNIDADE O						MG		Bocaiuva									
Proprietário do Terreno												Em Terreno						Endereço Proprietário												Construído em												Construtor						Contratante					
JADIR PAULO AMORIM- MARLI PEREIRA AMORIM												Particular																																									
Latitude		Longitude		Tipo		Formação				Natureza do Aquífero				Profundidade		Tipo Revest.		Diam.		Int.		Alt.		Boca		Condições Sanitárias				Equip. bombeamento																							
170919,		435613,		Sub-grupo		paraopeba										Aço		6						0,55						Compressor de ar																							
Crivo B.		Potência		Diam.		Tubo		Data		Energia Elétrica		Distância		Outras fontes de energia				Reservatório								Capacidade				Distribuição																							
		7,5		2						S Monofásica																				8																							
Dessal. Fabricante				Dessalinizador				Manut. Situação				Dessal.				Motivo Paralisação				Situação poço				Motivo																													
N																				Em Operação																																	
Sis B.		Sis D.		Abrigo		Prot. Sanit.		Vazão		M. Vazão		I.		Nível Estático		N.D.		Regime Bombeamento		Cond. Elétrica		Cor		Odor		Uso Água																											
Boa		Boa		Regul		Ruim												20		2		371		Límpida		Inodoro		Particular																									
Nr. Fam.		Complemento abastecimento										Local										Complemento										Distância		Fontes de poluição																			
1																																																					
Distanc.												Informante												Funcionário																													
												PEDRO												Wagner																													

# Projeto Cadastro da Infra- Estrutura Hídrica do Nordeste

## Município: Bocaiúva

Código do Poço Ponto no Cadastro Código Siagas Natureza do Ponto DE766						Foto F. Téc Localidade Sim Não FAZENDA SANTA ENGRACIA - COMUNIDA			UF Município MG Bocaiuva				
Proprietário do Terreno JADIR PAULO AMORIM				Em Terreno Particular		Endereço Proprietário				Construído em Construtor 07/2002 RURALPOCOS		Contratante JADIR PAULO AMORIM	
Latitude 170948,	Longitude 435642,	Tipo Formação Sub-grupo paraopeba			Natureza do Aquífero Profundidade		Tipo Revest. Aço	Diam. 6	Int 0,2	Alt. Boca	Condições Sanitárias		Equip. bombeamento Bomba injetora
Crivo B.	Potência 2,5	Diam. 1 1/2	Tubo	Data S	Energia Elétrica Monofásica	Distância	Outras fontes de energia		Reservatório			Capacidade	Distribuição
Dessal. Fabricante		Dessalinizador		Manut. Situação Dessal.		Motivo Paralisação		Situação poço Em Operação		Motivo			
Sis B. Regul	Sis D. Regula	Abrigo	Prot. Sanit. Regular	Vazão M. Vazão I.		Nível Estático	N.D.	Regime Bombeamento 1	Cond. Elétrica 7	Cor 432	Turva	Odor	Uso Água Particular
Nr. Fam. 1		Complemento abastecimento				Local Complemento				Distância		Fontes de poluição	
Distanc.						Informante PEDRO						Funcionário Wagner	

Código do Poço					Ponto no Cadastro					Código Siagas					Natureza do Ponto					Foto F. Téc					Localidade					UF		Município																	
DE767																				Sim					Não					CEDRO					MG		Bocaiuva												
Proprietário do Terreno										Em Terreno					Endereço Proprietário										Construído em										Construtor					Contratante									
LORIVAL										Público																																							
Latitude		Longitude		Tipo		Formação			Natureza do Aquífero					Profundidade		Tipo Revest.		Diam.		Int		Alt.		Boca		Condições Sanitárias					Equip. bombeamento																		
171003,		435501,		Sub-grupo		paraopeba								23		Aço		6						0,6							Bomba submersa																		
Crivo B.		Potência		Diam.		Tubo		Data		Energia Elétrica		Distância		Outras fontes de energia					Reservatório					Capacidade					Distribuição																				
		2								S Monofásica																			63																				
Dessal. Fabricante					Dessalinizador					Manut. Situação					Dessal.					Motivo Paralisação					Situação poço					Motivo																			
N																									Em Operação																								
Sis B.		Sis D.		Abrigo		Prot. Sanit.		Vazão		M. Vazão		I.		Nível Estático		N.D.		Regime		Bombeamento		Cond. Elétrica		Cor		Odor		Uso Água																					
						Regular				15000								8		3		290		Límpida		Inodoro		Comunitário																					
Nr. Fam.		Complemento					abastecimento					Local					Complemento					Distância					Fontes de poluição																						
9																																																	
Distanc.										Informante										Funcionário																													
										PEDRO										Wagner																													

# Projeto Cadastro da Infra- Estrutura Hídrica do Nordeste

## Município: Bocaiúva

Código do Poço Ponto no Cadastro Código Siagas Natureza do Ponto DE768					Foto F. Téc Localidade Sim Sim CEDRO			UF Município MG Bocaiuva					
Proprietário do Terreno CESARIO TEIXEIRA CALMONO				Em Terreno Particular		Endereço Proprietário			Construído em Construtor 28/08/1991 DNOCS		Contratante		
Latitude 170941,	Longitude 435527,	Tipo Formação Sub-grupo paraopeba		Natureza do Aquífero Profundidade 74		Tipo Revest. Aço	Diam. 6	Int 0,3	Alt. Boca Condições Sanitárias			Equip. bombeamento	
Crivo B.	Potência	Diam.	TubeData	Energia Elétrica N	Distância 1000	Outras fontes de energia			Reservatóri			Capacidade 25	Distribuição
Dessal. Fabricante N				Dessalinizador Manut. Situação Dessal.		Motivo Paralisação		Situação poço Paralisado		Motivo Problemas com Equipamento			
Sis B.	Sis D.	Abrigo	Prot. Sanit.	Vazão M. Vazão I. 13900	Nível Estático 15 Medido	N.D. 21	Regime Bombeamento		Cond. Elétrica	Cor	Odor	Uso Água	
Nr. Fam.		Complemento abastecimento				Local Complemento				Distância		Fontes de poluição	
Distanc.				Informante PEDRA				Funcionário Wagner					

Código do Poço					Ponto no Cadastro					Código Siagas					Natureza do Ponto					Foto F. Téc					Localidade					UF		Município							
DE769																				Sim					Sim					ONCINHA					MG		Bocaiuva		
Proprietário do Terreno										Em Terreno					Endereço					Proprietário					Construído em					Construtor					Contratante				
MOACIR DRUMOND										Particular					BOCAIUVA										26/07/1995					CODEVASF									
Latitude		Longitude		Tipo		Formação			Natureza do Aquífero					Profundidade		Tipo Revest.		Diam.		Int		Alt.		Boca		Condições Sanitárias					Equip. bombeamento								
171016,		435616,		Sub-grupo		paraopeba								83		Aço		6													Bomba submersa								
Crivo B.		Potência		Diam.		Tubo		Data		Energia Elétrica		Distância		Outras fontes de energia					Reservatório					Capacidade					Distribuição										
		2 1/2								S Trifásica																													
Dessal. Fabricante					Dessalinizador					Manut. Situação					Dessal.					Motivo Paralisação					Situação poço					Motivo									
N																									Em Operação														
Sis B.		Sis D.		Abrigo		Prot.		Sanit.		Vazão M.		Vazão I.		Nível Estático		N.D.		Regime Bombeamento					Cond. Elétrica		Cor		Odor		Uso Água										
Boa		Boa				Regular				48588				17		Medido		37		1					2		489				Particular								
Nr. Fam.		Complemento					abastecimento					Local					Complemento										Distância					Fontes de poluição							
2																																							
Distanc.										Informante															Funcionário					Wagner									
										PEDRO																													



# Projeto Cadastro da Infra- Estrutura Hídrica do Nordeste

## Município: Bocaiúva

Código do Poço						Ponto no Cadastro				Código Siagas				Natureza do Ponto		Foto F. Téc		Localidade		UF		Município					
DE770																Sim		Sim		ONCINHA - FAZENDA SANTA ENGRACA		MG		Bocaiuva			
Proprietário do Terreno						Em Terreno				Endereço				Proprietário				Construído em				Construtor				Contratante	
JOAO PAULO AMORIM						Particular												22/08/1991				DNOCS					
Latitude		Longitude		Tipo Formação		Natureza do Aquífero		Profundidade		Tipo Revest.		Diam.		Int		Alt.		Boca		Condições Sanitárias		Equip. bombeamento					
170911,		435621,		Sub-grupo paraopeba				63		Aço		6						0,7									
Crivo B.		Potência		Diam.		Tubo		Data		Energia Elétrica		Distância		Outras fontes de energia				Reservatório				Capacidade		Distribuição			
		3		2						S																	
Dessal.		Fabricante		Dessalinizador		Manut.		Situação		Dessal.		Motivo		Paralisação				Situação poço		Motivo							
N																		Em Operação									
Sis B.		Sis D.		Abrigo		Prot.		Sanit.		Vazão M.		Vazão I.		Nível Estático		N.D.		Regime Bombeamento		Cond. Elétrica		Cor		Odor		Uso Água	
Regul		Ruim		Ruim		Ruim		13200		15		Medido		21		1		1		384		Turva		Com Odor			
Nr. Fam.		Complemento abastecimento						Local						Complemento						Distância		Fontes de poluição					
Distanc.						Informante												Funcionário									
						PEDRO												Wagner									

Código do Poço					Ponto no Cadastro					Código Siagas					Natureza do Ponto					Foto F. Téc					Localidade					UF		Município												
DE771																				Sim					Não					ONCINHA					MG		Bocaiuva							
Proprietário do Terreno										Em Terreno					Endereço Proprietário										Construído em										Construtor					Contratante				
AFONSO FERREIRA DUARTE										Particular																																		
Latitude		Longitude		Tipo		Formação			Natureza do Aquífero					Profundidade		Tipo Revest.		Diam.		Int		Alt.		Boca		Condições Sanitárias					Equip. bombeamento													
170907,		435702,		Sub-grupo		paraopeba										Aço		6						0,37							Bomba submersa													
Crivo B.		Potência		Diam.		Tubo		Data		Energia Elétrica		Distância		Outras fontes de energia					Reservatório					Capacidade					Distribuição															
										S Monofásica																			1															
Dessal. Fabricante					Dessalinizador					Manut. Situação Dessal.					Motivo Paralisação					Situação poço					Motivo																			
																				Em Operação																								
Sis B.		Sis D.		Abrigo		Prot.		Sanit.		Vazão M.		Vazão I.		Nível Estático		N.D.		Regime		Bombeamento		Cond. Elétrica		Cor		Odor		Uso Água																
		Boa						Ruim										2		7		431		Límpida		Inodoro																		
Nr. Fam.			Complemento abastecimento										Local										Complemento					Distância					Fontes de poluição											
Distanc.																				Informante										Funcionário														
																				PEDRO										Wagner														

# Projeto Cadastro da Infra- Estrutura Hídrica do Nordeste

## Município: Bocaiúva

Código do Poço					Ponto no Cadastro			Código Siagas			Natureza do Ponto			Foto F. Téc			Localidade			UF	Município	
DE772														Sim Sim			ONICINHA			MG	Bocaiuva	
Proprietário do Terreno					Em Terreno			Endereço			Proprietário			Construído em			Construtor			Contratante		
MARIA PEREIRA DA SILVA					Público									24/08/1983			HIDROPOCOS					
Latitude	Longitude	Tipo		Formação		Natureza do Aquífero		Profundidade	Tipo Revest.	Diam.	Int	Alt.	Boca	Condições Sanitárias			Equip. bombeamento					
171050,	435636,	Sub-grupo		paraopeba				58	Aço	6		0,73					Bomba submersa					
Crivo B.	Potência	Diam.	Tubo	Data	Energia Elétrica	Distância	Outras fontes de energia			Reservatório						Capacidade	Distribuição					
	5	1 1/2			S Monofásica											10						
Dessal. Fabricante		Dessalinizador		Manut. Situação		Dessal.		Motivo Paralisação			Situação poço		Motivo									
N											Em Operação											
Sis B.	Sis D.	Abrigo	Prot. Sanit.	Vazão M.	Vazão I.	Nível Estático		N.D.	Regime Bombeamento		Cond. Elétrica	Cor	Odor	Uso Água								
Boa	Boa		Regular	9108		2.35 Medido		8.17	2		7	558	Limpida	Inodoro	Comunitário							
Nr. Fam.		Complemento abastecimento					Local					Complemento					Distância		Fontes de poluição			
15																						
Distanc.					Informante										Funcionário							
					PEDRO										Wagner							

Código do Poço					Ponto no Cadastro					Código Siagas					Natureza do Ponto					Foto F. Téc					Localidade					UF		Município							
DE773																				Sim					Sim					ONCINHA					MG		Bocaiuva		
Proprietário do Terreno										Em Terreno Público					Endereço Proprietário										Construído em					Construtor					Contratante				
																									09/05/1996					CODEVASF					PREFEITURA MUNICIP				
Latitude		Longitude		Tipo		Formação			Natureza do Aquífero					Profundidade		Tipo Revest.		Diam.		Int		Alt.		Boca		Condições Sanitárias					Equip. bombeamento								
171120,		435647,		Sub-grupo		paraopeba			Cárstico					72		Aço		6													Compressor de ar								
Crivo B.		Potência		Diam.		TuboData		Energia Elétrica			Distância		Outras fontes de energia					Reservatório					Capacidade					Distribuição											
		10		2				N			10		Óleo Diesel										5																
Dessal. Fabricante					Dessalinizador					Manut. Situação Dessal.					Motivo Paralisação					Situação poço					Motivo														
N																				Em Operação																			
Sis B.		Sis D.		Abrigo		Prot. Sanit.		Vazão M.			Vazão I.			Nível Estático		N.D.		Regime Bombeamento					Cond. Elétrica		Cor		Odor		Uso Água										
Boa		Boa		Boa		Regular		21405			12		Medido			12							266		Límpida		Inodoro												
Nr. Fam.		Complemento abastecimento										Local										Complemento										Distância		Fontes de poluição					
Distanc.										Informante										Funcionário																			
										PEDRO										Wagner																			

# Projeto Cadastro da Infra- Estrutura Hídrica do Nordeste

## Município: Bocaiúva

Código do Poço					Ponto no Cadastro					Código Siagas					Natureza do Ponto					Foto F. Téc					Localidade					UF		Município											
DE774																				Sim					Sim					GARROTE - PE DO MORRO					MG		Bocaiuva						
Proprietário do Terreno										Em Terreno					Endereço Proprietário										Construído em					Construtor					Contratante								
JOSE VALTER ALVES										Público															15/05/1996					CODEVASF													
Latitude		Longitude		Tipo Formação			Natureza do Aquífero			Profundidade		Tipo Revest.		Diam.		Int		Alt.		Boca		Condições Sanitárias					Equip. bombeamento																
170723,		435435,		Sub-grupo paraopeba			Cárstico			54		Aço		6				0,8							Bomba submersa																		
Crivo B.		Potência		Diam.		TuboData		Energia Elétrica		Distância		Outras fontes de energia					Reservatório					Capacidade					Distribuição																
		2						S Monofásica																																			
Dessal. Fabricante					Dessalinizador					Manut. Situação Dessal.					Motivo Paralisação					Situação poço					Motivo																		
																				Em Operação																							
Sis B.		Sis D.		Abrigo		Prot. Sanit.		Vazão M.		Vazão I.		Nível Estático		N.D.		Regime Bombeamento					Cond. Elétrica		Cor		Odor		Uso Água																
				Regular		Regular		24000		4		Medido		4																													
Nr. Fam.			Complemento abastecimento										Local Complemento										Distância					Fontes de poluição															
Distanc.										Informante										Funcionário																							
										PEDRO										Wagner																							

Código do Poço					Ponto no Cadastro					Código Siagas					Natureza do Ponto					Foto F. Téc					Localidade					UF		Município												
DE775																				Sim					Não					GARROTE					MG		Bocaiuva							
Proprietário do Terreno										Em Terreno					Endereço Proprietário										Construído em										Construtor					Contratante				
FERNANDO GUSTAVO LIBRELO										Particular																																		
Latitude		Longitude		Tipo		Formação			Natureza do Aquífero					Profundidade		Tipo Revest.		Diam.		Int		Alt.		Boca		Condições Sanitárias					Equip. bombeamento													
170801,		435350,		Sub-grupo		paraopeba										Aço		6						0,4							Compressor de ar													
Crivo B.		Potência		Diam.		Tubo		Data		Energia Elétrica		Distância		Outras fontes de energia					Reservatório					Capacidade					Distribuição															
		2								N		150		Óleo Diesel										1																				
Dessal. Fabricante					Dessalinizador					Manut. Situação Dessal.					Motivo Paralisação					Situação poço					Motivo																			
																				Em Operação																								
Sis B.		Sis D.		Abrigo		Prot. Sanit.		Vazão M.		Vazão I.		Nível Estático		N.D.		Regime Bombeamento					Cond. Elétrica		Cor		Odor		Uso Água																	
Regul		Regula		Boa		Regular										1					7		72		Límpida		Inodoro		Particular															
Nr. Fam.		Complemento abastecimento										Local					Complemento										Distância		Fontes de poluição															
1																																												
Distanc.										Informante															Funcionário					Wagner														
										PEDRO																																		

# Projeto Cadastro da Infra- Estrutura Hídrica do Nordeste

## Município: Bocaiúva

Código do Poço						Ponto no Cadastro			Código Siagas			Natureza do Ponto			Foto F. Téc			Localidade			UF		Município										
DE776															Sim			Sim			RIACHINHO - GARROTE			MG		Bocaiuva							
Proprietário do Terreno						Em Terreno			Endereço						Proprietário			Construído em			Construtor			Contratante									
ANTONIO AUGUSTO DE OLIVEIRA						Particular												15/03/1999			DNOCS												
Latitude		Longitude		Tipo Formação		Natureza do Aquífero			Profundidade		Tipo Revest.		Diam.		Int		Alt.		Boca		Condições Sanitárias			Equip. bombeamento									
170922,		435315,		Sub-grupo paraopeba					50		Aço		6				0,45					Bomba submersa											
Crivo B.		Potência		Diam.		Tubo		Data		Energia Elétrica		Distância		Outras fontes de energia			Reservatório			Capacidade			Distribuição										
		8		2						S																							
Dessal.		Fabricante		Dessalinizador		Manut.		Situação		Dessal.		Motivo Paralisação			Situação poço			Motivo															
															Em Operação																		
Sis B.		Sis D.		Abrigo		Prot.		Sanit.		Vazão		M. Vazão		I.		Nível Estático		N.D.		Regime Bombeamento		Cond. Elétrica		Cor		Odor		Uso Água					
Boa		Ruim				Ruim		19800								3		Medido		6		10		7		319		Limpida		Inodoro		Particular	
Nr. Fam.		Complemento abastecimento						Local						Complemento						Distância			Fontes de poluição										
3																																	
Distanc.						Informante						Funcionário						Wagner															
						PEDRO																											

Código do Poço						Ponto no Cadastro		Código Siagas		Natureza do Ponto		Foto F. Téc		Localidade		UF		Município							
DE777												Sim		Não		RIACHINHO		MG		Bocaiuva					
Proprietário do Terreno						Em Terreno		Endereço Proprietário						Construído em						Construtor		Contratante			
SILVESTRE ALVES FONSECA						Público																			
Latitude	Longitude	Tipo Formação		Natureza do Aquífero		Profundidade	Tipo Revest.	Diam.	Int	Alt.	Boca	Condições Sanitárias		Equip. bombeamento											
170945,	435343,	Sub-grupo paraopeba					Aço	6			0,8			Compressor de ar											
Crivo B.	Potência	Diam.	Tube	Data	Energia Elétrica	Distância	Outras fontes de energia		Reservatório				Capacidade		Distribuição										
	2				N	10	Óleo Diesel						5												
Dessal. Fabricante		Dessalinizador		Manut. Situação		Dessal.		Motivo Paralisação		Situação poço		Motivo													
N										Em Operação															
Sis B.	Sis D.	Abrigo	Prot.	Sanit.	Vazão	M. Vazão	I.	Nível Estático	N.D.	Regime Bombeamento	Cond.	Elétrica	Cor	Odor	Uso Água										
Boa	Regula	Boa		Regular						2	1	295	Límpida	Inodoro	Comunitário										
Nr. Fam.		Complemento abastecimento				Local				Complemento				Distância		Fontes de poluição									
2																									
Distanc.				Informante				Funcionário																	
				PEDRO				Wagner																	

Projeto Cadastro da Infra- Estrutura Hídrica do Nordeste

Município: Bocaiúva

Código do Poço						Ponto no Cadastro		Código Siagas		Natureza do Ponto		Foto F. Téc		Localidade		UF	Município								
DE778												Sim	Não	GARROTE		MG	Bocaiuva								
Proprietário do Terreno						Em Terreno		Endereço						Proprietário				Construído em		Construtor		Contratante			
MANOEL PRATES DE ALMEIDA						Particular												RURALPOCOS							
Latitude		Longitude		Tipo Formação		Natureza do Aquífero		Profundidade		Tipo Revest.		Diam.		Int Alt.		Boca		Condições Sanitárias		Equip. bombeamento					
170915,		435246,		Sub-grupo paraopeba				56		Aço		6				0,3				Bomba centrífuga					
Crivo B.		Potência		Diam. Tubo		Data		Energia Elétrica		Distância		Outras fontes de energia		Reservatóri						Capacidade		Distribuição			
		2						N		50		Óleo Diesel								4					
Dessal. N		Fabricante		Dessalinizador		Manut.		Situação		Dessal.		Motivo Paralisação		Situação poço		Motivo									
														Em Operação											
Sis B. Regul		Sis D. Regula		Abrigo Ruim		Prot. Sanit. Regular		Vazão M. 62000		Nível Estático		N.D.		Regime Bombeamento		Cond. Elétrica		Cor		Odor		Uso Água			
														5		7		355		Limpida		Inodoro		Particular	
Nr. Fam. 1		Complemento abastecimento						Local						Complemento						Distância		Fontes de poluição			
Distanc.						Informante						PEDRO						Funcionário						Wagner	

Código do Poço										Ponto no Cadastro		Código Siagas		Natureza do Ponto		Foto F. Téc		Localidade		UF		Município															
DE779																Sim		Não		CACHOEIRA - FAZENDA TRIUNFO		MG		Bocaiuva													
Proprietário do Terreno										Em Terreno		Endereço Proprietário										Construído em										Construtor		Contratante			
MANOEL ALVES DE CASTRO										Particular																											
Latitude		Longitude		Tipo Formação		Natureza do Aquífero		Profundidade		Tipo Revest.		Diam.		Int		Alt.		Boca		Condições Sanitárias		Equip. bombeamento															
170710,		435155,		Sub-grupo paraopeba						Aço		8						1				Compressor de ar															
Crivo B.		Potência		Diam.		TuboData		Energia Elétrica		Distância		Outras fontes de energia		Reservatório										Capacidade		Distribuição											
						N																		5													
Dessal.		Fabricante		Dessalinizador		Manut.		Situação		Dessal.		Motivo Paralisação		Situação poço		Motivo		Problemas com Equipamento																			
N														Paralisado		Problemas com Equipamento																					
Sis B.		Sis D.		Abrigo		Prot.		Sanit.		Vazão M.		Vazão I.		Nível Estático		N.D.		Regime Bombeamento		Cond. Elétrica		Cor		Odor		Uso Água											
																				288		Turva		Com Odor													
Nr. Fam.		Complemento abastecimento										Local										Complemento										Distância		Fontes de poluição			
Distanc.										Informante										Funcionário																	
										PEDRO										Wagner																	

# Projeto Cadastro da Infra- Estrutura Hídrica do Nordeste

## Município: Bocaiúva

Código do Poço						Ponto no Cadastro				Código Siagas				Natureza do Ponto				Foto F. Téc		Localidade				UF		Município			
DE780																		Sim Não		CACHOEIRA - FAZENDA TRIUNFO				MG		Bocaiuva			
Proprietário do Terreno						Em Terreno				Endereço				Proprietário				Construído em				Construtor				Contratante			
MANOEL ALVES DE CASTRO						Particular																							
Latitude		Longitude		Tipo Formação		Natureza do Aquífero		Profundidade		Tipo Revest.		Diam.		Int		Alt.		Boca		Condições Sanitárias		Equip. bombeamento							
170746,		435211,		Sub-grupo paraopeba						Aço		6						0,9				Compressor de ar							
Crivo B.		Potência		Diam.		Tubo		Data		Energia Elétrica		Distância		Outras fontes de energia		Reservatóri						Capacidade		Distribuição					
						N						10		Óleo Diesel								5							
Dessal.		Fabricante		Dessalinizador		Manut.		Situação		Dessal.		Motivo		Paralisação		Situação poço		Motivo		Problemas com Equipamento									
N																Paralisado		Problemas com Equipamento											
Sis B.		Sis D.		Abrigo		Prot.		Sanit.		Vazão		M. Vazão		I.		Nível Estático		N.D.		Regime Bombeamento		Cond. Elétrica		Cor		Odor		Uso Água	
				Boa		Boa																							
Nr. Fam.		Complemento abastecimento						Local						Complemento						Distância		Fontes de poluição							
Distanc.						Informante						Funcionário						Wagner											
						PEDRO																							

Código do Poço				Ponto no Cadastro				Código Siagas				Natureza do Ponto				Foto F. Téc				Localidade				UF		Município					
DE781																Sim				Não				FAZENDA CACHOEIRA - CERAMICA SANT				MG		Bocaiuva	
Proprietário do Terreno								Em Terreno				Endereço Proprietário								Construído em				Construtor				Contratante			
EUSTAQUIO FERNANDO LIBRELON								Particular												2001				RURALPOCOS							
Latitude		Longitude		Tipo		Formação		Natureza do Aquífero				Profundidade		Tipo Revest.		Diam.		Int		Alt.		Boca		Condições Sanitárias				Equip. bombeamento			
170701,		435020,		Sub-grupo		paraopeba						61		Aço		6						0,36						Bomba submersa			
Crivo B.		Potência		Diam.		Tubo		Data		Energia Elétrica		Distância		Outras fontes de energia				Reservatório				Capacidade				Distribuição					
		2								S Trifásica																5					
Dessal. Fabricante				Dessalinizador				Manut. Situação				Dessal.				Motivo Paralisação				Situação poço				Motivo							
N																				Em Operação											
Sis B. Boa		Sis D. Boa		Abrigo		Prot. Boa		Sanit. Boa		Vazão		M. Vazão I.		Nível Estático		N.D.		Regime Bombeamento		Cond. Elétrica		Cor		Odor		Uso Água					
																		1		7		212		Turva		Inodoro		Particular			
Nr. Fam.		Complemento abastecimento								Local				Complemento								Distância		Fontes de poluição							
1																															
Distanc.								Informante				PEDRO								Funcionário											
																				Wagner											

# Projeto Cadastro da Infra- Estrutura Hídrica do Nordeste

## Município: Bocaiúva

Código do Poço Ponto no Cadastro Código Siagas Natureza do Ponto DE782						Foto F. Téc Localidade Sim Sim CACHOEIRINHA - PESC-PAG			UF Município MG Bocaiuva						
Proprietário do Terreno SEBASTIAO CALDEIRA				Em Terreno Particular		Endereço Proprietário				Construído em Construtor 17/11/1976 DNOCS		Contratante			
Latitude 170805,	Longitude 435107,	Tipo Formação Sub-grupo paraopeba		Natureza do Aquífero		Profundidade 50	Tipo Revest. PVC Comu	Diam. 6	Int 0,6	Alt. 0,6	Boca Condições Sanitárias		Equip. bombeamento Bomba submersa		
Crivo B.	Potência	Diam.	TuboData	Energia Elétrica S	Distância	Outras fontes de energia			Reservatóri			Capacidade Distribuição 5			
Dessal. Fabricante Dessalinizador Manut. Situação Dessal. N				Motivo Paralisação			Situação poço Em Operação			Motivo					
Sis B. Boa	Sis D. Boa	Abrigo	Prot. Sanit. Regular	Vazão M. 11310	Vazão I.	Nível Estático 13 Medido		N.D. 15	Regime Bombeamento		Cond. Elétrica 316	Cor Limpida	Odor Inodoro	Uso Água Particular	
Nr. Fam. 1		Complemento abastecimento				Local Complemento				Distância			Fontes de poluição		
Distanc.				Informante PEDRO				Funcionário Wagner							

Código do Poço					Ponto no Cadastro					Código Siagas					Natureza do Ponto					Foto F. Téc					Localidade					UF		Município												
DE783																				Sim					Não					CACHOEIRINHA					MG		Bocaiuva							
Proprietário do Terreno										Em Terreno					Endereço Proprietário										Construído em										Construtor					Contratante				
CELESTE DUMUND										Particular																																		
Latitude		Longitude		Tipo		Formação			Natureza do Aquífero					Profundidade		Tipo Revest.		Diam.		Int		Alt.		Boca		Condições Sanitárias					Equip. bombeamento													
170828,		435055,		Sub-grupo		paraopeba										Aço		6						0,7							Bomba injetora													
Crivo B.		Potência		Diam.		TuboData		Energia Elétrica			Distância		Outras fontes de energia					Reservatório										Capacidade					Distribuição											
		1						S Monofásica																				0,5																
Dessal.		Fabricante		Dessalinizador		Manut.			Situação Dessal.			Motivo Paralisação					Situação poço					Motivo																						
N																	Em Operação																											
Sis B.		Sis D.		Abrigo		Prot. Sanit.		Vazão M.			Vazão I.			Nível Estático		N.D.		Regime Bombeamento					Cond. Elétrica		Cor		Odor		Uso Água															
Boa		Boa				Ruim												4					7		341		Límpida		Inodoro		Particular													
Nr. Fam.		Complemento abastecimento					Local										Complemento										Distância					Fontes de poluição												
1																																												
Distanc.										Informante										Funcionário																								
										PEDRO										Wagner																								

# Projeto Cadastro da Infra- Estrutura Hídrica do Nordeste

## Município: Bocaiúva

Código do Poço						Ponto no Cadastro		Código Siagas		Natureza do Ponto		Foto F. Téc		Localidade		UF	Município												
DE784												Sim		Não		RIACHINHO		MG	Bocaiuva										
Proprietário do Terreno						Em Terreno		Endereço						Proprietário						Construído em				Construtor		Contratante			
JUNIOR DE ABREU						Particular																							
Latitude		Longitude		Tipo Formação		Natureza do Aquífero		Profundidade		Tipo Revest.		Diam.		Int		Alt.		Boca		Condições Sanitárias				Equip. bombeamento					
170945,		435229,		Sub-grupo paraopeba						Aço		6												Bomba submersa					
Crivo B.		Potência		Diam.		Tubo		Data		Energia Elétrica		Distância		Outras fontes de energia		Reservatório						Capacidade		Distribuição					
		2								S		Monofásica										10							
Dessal.		Fabricante		Dessalinizador		Manut.		Situação		Dessal.		Motivo		Paralisação		Situação poço		Motivo											
																Em Operação													
Sis B.		Sis D.		Abrigo		Prot.		Sanit.		Vazão M.		Vazão I.		Nível Estático		N.D.		Regime Bombeamento		Cond. Elétrica		Cor		Odor		Uso Água			
Boa		Boa				Ruim												1		3		361		Limpida		Inodoro		Particular	
Nr. Fam.		Complemento abastecimento						Local						Complemento						Distância		Fontes de poluição							
2																													
Distanc.						Informante						Funcionário						Wagner											
						PEDRO																							

Código do Poço					Ponto no Cadastro					Código Siagas					Natureza do Ponto					Foto F. Téc					Localidade					UF		Município															
DE785																				Sim					Não					RIACHINHO					MG		Bocaiuva										
Proprietário do Terreno										Em Terreno					Endereço Proprietário										Construído em										Construtor					Contratante							
JUNIOR DE ABREU										Particular																																					
Latitude		Longitude		Tipo		Formação			Natureza do Aquífero					Profundidade		Tipo Revest.		Diam.		Int		Alt.		Boca		Condições Sanitárias					Equip. bombeamento																
170942,		435241,		Sub-grupo		paraopeba										Aço		6						0,5																							
Crivo B.		Potência		Diam.		Tubo		Data		Energia Elétrica		Distância		Outras fontes de energia					Reservatório										Capacidade					Distribuição													
								N																																							
Dessal. Fabricante					Dessalinizador					Manut. Situação					Dessal.					Motivo Paralisação										Situação poço					Motivo												
																														Não Instalado					Indefinido												
Sis B.		Sis D.		Abrigo		Prot.		Sanit.		Vazão M.		Vazão I.		Nível Estático					N.D.					Regime Bombeamento					Cond. Elétrica		Cor		Odor		Uso Água												
Nr. Fam.			Complemento abastecimento												Local													Complemento												Distância			Fontes de poluição				
Distanc.										Informante															Funcionário																						
										PEDRO															Wagner																						



# Projeto Cadastro da Infra- Estrutura Hídrica do Nordeste

## Município: Bocaiúva

Código do Poço						Ponto no Cadastro			Código Siagas			Natureza do Ponto			Foto F. Téc			Localidade			UF	Município														
DE786															Sim			Não			RIACHINHO	MG	Bocaiuva													
Proprietário do Terreno						Em Terreno			Endereço						Proprietário						Construído em						Construtor		Contratante							
IRINEU ALVES PEREIRA						Particular																														
Latitude		Longitude		Tipo Formação		Natureza do Aquífero			Profundidade		Tipo Revest.		Diam.		Int		Alt.		Boca		Condições Sanitárias				Equip. bombeamento											
171004,		435304,		Sub-grupo paraopeba							Aço		6				0,35								Bomba submersa											
Crivo B.		Potência		Diam.		Tubo		Data		Energia Elétrica		Distância		Outras fontes de energia				Reservatóri						Capacidade		Distribuição										
		3								S Monofásica														16												
Dessal.		Fabricante		Dessalinizador		Manut.		Situação		Dessal.		Motivo Paralisação				Situação poço				Motivo																
N																Em Operação																				
Sis B.		Sis D.		Abrigo		Prot. Sanit.		Vazão		M. Vazão		I.		Nível Estático		N.D.		Regime Bombeamento		Cond. Elétrica		Cor		Odor		Uso Água										
Boa		Boa				Regular												1		3		370		Limpida		Inodoro		Particular								
Nr. Fam.		Complemento abastecimento						Local						Complemento						Distância				Fontes de poluição												
2																																				
Distanc.						Informante						Funcionário						Wagner																		
						PEDRO																														

Código do Poço					Ponto no Cadastro					Código Siagas					Natureza do Ponto					Foto F. Téc					Localidade					UF		Município												
DE787																				Sim					Não					TABOA					MG		Bocaiuva							
Proprietário do Terreno										Em Terreno					Endereço Proprietário										Construído em										Construtor					Contratante				
ANTONIO AUGUSTO PINHEIRO TORRES										Particular															1998																			
Latitude		Longitude		Tipo Formação			Natureza do Aquífero					Profundidade			Tipo Revest.		Diam.		Int		Alt.		Boca		Condições Sanitárias					Equip. bombeamento														
171003,		435217,		Sub-grupo paraopeba											Aço		6						0,4																					
Crivo B.		Potência		Diam.		Tubo		Data		Energia Elétrica			Distância		Outras fontes de energia					Reservatório					Capacidade					Distribuição														
		2								S Monofásica																																		
Dessal. Fabricante					Dessalinizador					Manut. Situação Dessal.					Motivo Paralisação					Situação poço					Motivo																			
																				Em Operação																								
Sis B.		Sis D.		Abrigo		Prot. Sanit.		Vazão		M. Vazão		I.		Nível Estático			N.D.			Regime Bombeamento					Cond. Elétrica		Cor		Odor		Uso Água													
Boa		Boa				Regular																			407		Límpida		Inodoro		Particular													
Nr. Fam.		Complemento abastecimento					Local										Complemento					Distância					Fontes de poluição																	
2																																												
Distanc.										Informante										Funcionário																								
										PEDRO										Wagner																								

# Projeto Cadastro da Infra- Estrutura Hídrica do Nordeste

## Município: Bocaiúva

Código do Poço						Ponto no Cadastro			Código Siagas			Natureza do Ponto			Foto F. Téc			Localidade			UF	Município				
DE788															Sim Sim			CACHOEIRA - FAZENDA CACHOEIRINHA			MG	Bocaiuva				
Proprietário do Terreno						Em Terreno			Endereço						Proprietário			Construído em			Construtor			Contratante		
ALOISIO PIRES						Particular												11/03/1987			DNOCS					
Latitude		Longitude		Tipo Formação		Natureza do Aquífero			Profundidade		Tipo Revest.		Diam.	Int	Alt.	Boca	Condições Sanitárias			Equip. bombeamento						
170838,		435630,		Sub-grupo paraopeba					72		Aço		6			0,3				Bomba submersa						
Crivo B.		Potência		Diam.		TuboData		Energia Elétrica		Distância		Outras fontes de energia			Reservatóri			Capacidade			Distribuição					
		2						S Monofásica										25								
Dessal.		Fabricante		Dessalinizador		Manut.		Situação Dessal.		Motivo Paralisação			Situação poço			Motivo										
N													Em Operação													
Sis B.		Sis D.		Abrigo		Prot. Sanit.		Vazão M.		Vazão I.		Nível Estático		N.D.		Regime Bombeamento		Cond. Elétrica		Cor	Odor	Uso Água				
Boa		Boa				Regular		14400				13		Medido		4		1		301	Limpida	Inodoro	Particular			
Nr. Fam.		Complemento abastecimento						Local						Complemento						Distância		Fontes de poluição				
2																										
Distanc.						Informante						Funcionário						Wagner								
						PEDRO																				

Código do Poço				Ponto no Cadastro				Código Siagas				Natureza do Ponto				Foto F. Téc				Localidade				UF		Município									
DE789																Sim				Não				CACHOEIRA - FAZENDA CACHOEIRINHA				MG		Bocaiuva					
Proprietário do Terreno								Em Terreno				Endereço Proprietário								Construído em								Construtor				Contratante			
ALOISIO PIRES								Particular																											
Latitude		Longitude		Tipo Formação		Natureza do Aquífero				Profundidade		Tipo Revest.		Diam.		Int		Alt.		Boca		Condições Sanitárias				Equip. bombeamento									
170845,		435036,		Sub-grupo paraopeba								Aço		8						1,3															
Crivo B.		Potência		Diam.		Tubo		Data		Energia Elétrica		Distância		Outras fontes de energia				Reservatório				Capacidade				Distribuição									
								N																											
Dessal.		Fabricante		Dessalinizador		Manut.		Situação		Dessal.		Motivo Paralisação				Situação poço				Motivo															
N																Não Instalado				Indefinido															
Sis B.		Sis D.		Abrigo		Prot.		Sanit.		Vazão M.		Vazão I.		Nível Estático		N.D.		Regime Bombeamento		Cond. Elétrica		Cor		Odor		Uso Água									
Nr. Fam.		Complemento abastecimento								Local								Complemento								Distância		Fontes de poluição							
Distanc.								Informante								Funcionário																			
								PEDRO																Wagner											

# Projeto Cadastro da Infra- Estrutura Hídrica do Nordeste

## Município: Bocaiúva

Código do Poço						Ponto no Cadastro			Código Siagas			Natureza do Ponto			Foto F. Téc		Localidade			UF	Município															
DE790															Sim	Não	CACHOEIRINHA - FAZENDA CACHOEIRA			MG	Bocaiuva															
Proprietário do Terreno						Em Terreno			Endereço						Proprietário						Construído em						Construtor		Contratante							
MARCO AFONSO MAIA						Particular																														
Latitude		Longitude		Tipo Formação		Natureza do Aquífero			Profundidade		Tipo Revest.		Diam.		Int		Alt.		Boca		Condições Sanitárias				Equip. bombeamento											
170908,		435049,		Sub-grupo paraopeba							Aço		6						0,4						Bomba submersa											
Crivo B.		Potência		Diam.		Tubo		Data		Energia Elétrica		Distância		Outras fontes de energia				Reservatório						Capacidade		Distribuição										
		2								S Monofásica														40												
Dessal.		Fabricante		Dessalinizador		Manut.		Situação		Dessal.		Motivo Paralisação				Situação poço				Motivo																
																Em Operação																				
Sis B.		Sis D.		Abrigo		Prot.		Sanit.		Vazão		M. Vazão		I.		Nível Estático		N.D.		Regime Bombeamento		Cond. Elétrica		Cor		Odor		Uso Água								
Boa				Boa				Regular												3		7		376		Limpida		Inodoro		Particular						
Nr. Fam.		Complemento abastecimento						Local						Complemento						Distância				Fontes de poluição												
2																																				
Distanc.						Informante												Funcionário						Wagner												
						PEDRO																														

Código do Poço					Ponto no Cadastro					Código Siagas					Natureza do Ponto					Foto F. Téc		Localidade					UF		Município																														
DE791																				Sim		Não		CACCHOEIRA - FAZENDA CACHOEIRA					MG		Bocaiuva																												
Proprietário do Terreno										Em Terreno					Endereço Proprietário										Construído em										Construtor					Contratante																			
Latitude					Longitude					Tipo Formação					Natureza do Aquífero					Profundidade					Tipo Revest.					Diam.					Int					Alt.					Boca					Condições Sanitárias					Equip. bombeamento				
170851,					435020,					Sub-grupo paraopeba															Aço					6										0,6										Compressor de ar									
Crivo B.					Potência					Diam.					TuboData					Energia Elétrica					Distância					Outras fontes de energia					Reservatório										Capacidade					Distribuição									
					2										S					Monofásica																									9														
Dessal.					Fabricante					Dessalinizador					Manut.					Situação Dessal.					Motivo Paralisação										Situação poço					Motivo																			
																																			Em Operação																								
Sis B.		Sis D.		Abrigo		Prot.		Sanit.		Vazão		M. Vazão		I.		Nível Estático					N.D.					Regime Bombeamento					Cond. Elétrica					Cor					Odor					Uso Água													
Boa		Boa		Boa				Regular																		5					7					338										Particular													
Nr. Fam.			Complemento abastecimento												Local												Complemento												Distância					Fontes de poluição															
1																																																											
Distanc.															Informante															Funcionário																													
															PEDRO															Wagner																													

# Projeto Cadastro da Infra- Estrutura Hídrica do Nordeste

## Município: Bocaiúva

Código do Poço						Ponto no Cadastro				Código Siagas				Natureza do Ponto				Foto F. Téc		Localidade				UF		Município											
DE792																		Sim		Não		QUINTA DA VEIA - BRACO DA CACHOEIR				MG		Bocaiuva									
Proprietário do Terreno						Em Terreno				Endereço						Proprietário						Construído em						Construtor				Contratante					
JOSE CALDEIRA BRANT NETO						Particular																															
Latitude		Longitude		Tipo Formação		Natureza do Aquífero				Profundidade		Tipo Revest.		Diam.		Int		Alt.		Boca		Condições Sanitárias				Equip. bombeamento											
170933,		435011,		Sub-grupo paraopeba								Aço		6												Bomba submersa											
Crivo B.		Potência		Diam.		Tubo		Data		Energia Elétrica		Distância		Outras fontes de energia				Reservatório				Capacidade				Distribuição											
		2								S Monofásica																10											
Dessal.		Fabricante		Dessalinizador		Manut.		Situação		Dessal.		Motivo Paralisação				Situação poço				Motivo																	
N																Em Operação																					
Sis B.		Sis D.		Abrigo		Prot.		Sanit.		Vazão M.		Vazão I.		Nível Estático		N.D.		Regime Bombeamento		Cond.		Elétrica		Cor		Odor		Uso Água									
Boa		Boa						Regular										1		7		377		Limpida		Inodoro		Particular									
Nr. Fam.		Complemento abastecimento						Local						Complemento						Distância				Fontes de poluição													
1																																					
Distanc.						Informante						Funcionário						Wagner																			
						PEDRO																															

Código do Poço				Ponto no Cadastro				Código Siagas				Natureza do Ponto				Foto F. Téc				Localidade				UF		Município									
DE793																Sim				Não				TABOA				MG		Bocaiuva					
Proprietário do Terreno								Em Terreno				Endereço Proprietário								Construído em								Construtor				Contratante			
ADAO FERREIRA								Público																											
Latitude	Longitude	Tipo Formação				Natureza do Aquífero				Profundidade	Tipo Revest.		Diam.	Int	Alt.	Boca	Condições Sanitárias				Equip. bombeamento														
171058,	435222,	Sub-grupo paraopeba									Aço		6			0,7					Bomba submersa														
Crivo B.	Potência	Diam.	Tube	Data	Energia Elétrica		Distância	Outras fontes de energia				Reservatório								Capacidade		Distribuição													
		1 1/2			S Monofásica															12															
Dessal. Fabricante		Dessalinizador		Manut.		Situação Dessal.		Motivo Paralisação				Situação poço		Motivo																					
N												Em Operação																							
Sis B. Boa	Sis D. Boa	Abrigo	Prot. Regular	Sanit.	Vazão	M. Vazão I.	Nível Estático		N.D.		Regime Bombeamento		Cond. Elétrica	Cor	343	Límpida	Odor	Inodoro	Uso Água Comunitário																
Nr. Fam. 4		Complemento abastecimento						Local						Complemento						Distância		Fontes de poluição													
Distanc.								Informante PEDRO								Funcionário Wagner																			

# Projeto Cadastro da Infra- Estrutura Hídrica do Nordeste

## Município: Bocaiúva

Código do Poço						Ponto no Cadastro			Código Siagas			Natureza do Ponto			Foto F. Téc			Localidade			UF	Município				
DE794															Sim	Não	TABOA			MG	Bocaiuva					
Proprietário do Terreno						Em Terreno			Endereço						Proprietário			Construído em			Construtor			Contratante		
WILSON HELENO BRANT ABREU						Particular												CODEVASF								
Latitude		Longitude		Tipo Formação		Natureza do Aquífero			Profundidade		Tipo Revest.	Diam.	Int	Alt.	Boca	Condições Sanitárias			Equip. bombeamento							
171113,		435200,		Sub-grupo paraopeba							Aço	6			0,5				Bomba submersa							
Crivo B.		Potência		Diam.		Tubo		Data	Energia Elétrica		Distância		Outras fontes de energia			Reservatório			Capacidade		Distribuição					
		5		2					S Monofásica										10							
Dessal.		Fabricante		Dessalinizador		Manut.		Situação Dessal.		Motivo Paralisação			Situação poço			Motivo										
													Em Operação													
Sis B.	Sis D.	Abrigo	Prot.	Sanit.	Vazão M.	Vazão I.	Nível Estático		N.D.		Regime Bombeamento		Cond.	Elétrica	Cor	Odor	Uso Água									
Boa	Boa		Boa								4		7	411	Limpida	Inodoro	Particular									
Nr. Fam.		Complemento abastecimento						Local						Complemento			Distância		Fontes de poluição							
3																										
Distanc.						Informante						Funcionário														
						PEDRO						Wagner														

Código do Poço						Ponto no Cadastro		Código Siagas		Natureza do Ponto		Foto F. Téc		Localidade		UF	Município	
DF241												Sim	Não	LARANJEIRAS		MG	Bocaiuva	
Proprietário do Terreno						Em Terreno		Endereço Proprietário				Construído em				Construtor		Contratante
EUCIO TEIXEIRA JUNIOR						Particular						1999						
Latitude	Longitude	Tipo Formação		Natureza do Aquífero		Profundidade	Tipo Revest.	Diam.	Int	Alt.	Boca	Condições Sanitárias		Equip. bombeamento				
165320,	434241,	Sub-grupo paraopeba				80	Aço	6			0,83			Compressor de ar				
Crivo B.	Potência	Diam.	Tubo	Data	Energia Elétrica	Distância	Outras fontes de energia			Reservatório			Capacidade Distribuição					
	1	1/2			S Monofásica													
Dessal. Fabricante		Dessalinizador		Manut.	Situação Dessal.	Motivo Paralisação			Situação poço		Motivo							
									Paralisado		Problemas com Equipamento							
Sis B.	Sis D.	Abrigo	Prot. Sanit.	Vazão	M. Vazão I.	Nível Estático	N.D.	Regime Bombeamento	Cond. Elétrica	Cor	Odor	Uso Água						
			Regular		9000													
Nr. Fam.		Complemento abastecimento				Local				Complemento				Distância	Fontes de poluição			
Distanc.						Informante								Funcionário				
						JUNIOR								Erica Ventura				

# Projeto Cadastro da Infra- Estrutura Hídrica do Nordeste

## Município: Bocaiúva

Código do Poço Ponto no Cadastro Código Siagas Natureza do Ponto DF242						Foto F. Téc Localidade Sim Sim LARANJEIRAS			UF Município MG Bocaiuva									
Proprietário do Terreno LUIZ ADAIR GONCALVES SANTOS					Em Terreno Particular		Endereço Proprietário GLANCILANDIA			Construído em Construtor CODEVASF		Contratante						
Latitude	Longitude	Tipo Formação			Natureza do Aquífero		Profundidade	Tipo Revest.	Diam.	Int	Alt.	Boca	Condições Sanitárias		Equip. bombeamento			
165309,	434230,	Sub-grupo paraopeba			Cárstico		100	Aço	6			0,4			Bomba submersa			
Crivo B.	Potência	Diam.	Tube	Data	Energia Elétrica	Distância	Outras fontes de energia			Reservatório			Capacidade		Distribuição			
	5	2 1/2			S Monofásica								5					
Dessal. Fabricante		Dessalinizador		Manut.	Situação	Dessal.		Motivo Paralisação		Situação poço		Motivo						
N										Em Operação								
Sis B.	Sis D.	Abrigo	Prot.	Sanit.	Vazão	M. Vazão	Nível Estático		N.D.	Regime	Bombeamento	Cond.	Elétrica	Cor	Odor	Uso Água		
	Ruim		Regular		14400		24	Medido	29	2	4	785	Limpida		Com Odor	Particular		
Nr. Fam.		Complemento abastecimento					Local					Complemento			Distância		Fontes de poluição	
1																		
Distanc.						Informante						Funcionário						
						WNILSON						Erica Ventura						

Código do Poço					Ponto no Cadastro					Código Siagas					Natureza do Ponto					Foto F. Téc					Localidade					UF		Município									
DF243																				Sim					Sim					LARANJEIRAS					MG		Bocaiuva				
Proprietário do Terreno										Em Terreno					Endereço Proprietário										Construído em					Construtor					Contratante						
LUIZ ADAIR GONCALVES SANTOS										Particular															03/12/1996					CODEVASF											
Latitude		Longitude		Tipo		Formação			Natureza do Aquífero					Profundidade		Tipo Revest.		Diam.		Int		Alt.		Boca		Condições Sanitárias					Equip. bombeamento										
165331,		434219,		Sub-grupo		paraopeba								80		Aço		6						0,56							Bomba submersa										
Crivo B.		Potência		Diam.		Tubo		Data		Energia Elétrica		Distância		Outras fontes de energia					Reservatório					Capacidade					Distribuição												
		4,5		2						S Monofásica																			10												
Dessal. Fabricante					Dessalinizador					Manut. Situação Dessal.					Motivo Paralisação					Situação poço					Motivo																
N																				Em Operação																					
Sis B.		Sis D.		Abrigo		Prot.		Sanit.		Vazão		M. Vazão I.		Nível Estático		N.D.		Regime Bombeamento					Cond.		Elétrica		Cor		Odor		Uso Água										
		Regula		Boa		Regular		7920				7		Medido		41									663		Límpida		Com Odor		Particular										
Nr. Fam.		Complemento abastecimento										Local										Complemento										Distância					Fontes de poluição				
1																																									
Distanc.										Informante										Funcionário																					
										WANILSO																				Erica Ventura											

# Projeto Cadastro da Infra- Estrutura Hídrica do Nordeste

## Município: Bocaiúva

Código do Poço										Ponto no Cadastro			Código Siagas			Natureza do Ponto			Foto F. Téc		Localidade			UF	Município										
DF244																			Sim	Não	FAZENDA NOSSA SENHORA DAS GRACAS			MG	Bocaiuva										
Proprietário do Terreno										Em Terreno			Endereço			Proprietário			Construído em					Construtor			Contratante								
JOAO BATISTA DA SILVA										Particular			MONTES CLAROS																						
Latitude		Longitude		Tipo		Formação		Natureza do Aquífero		Profundidade		Tipo Revest.		Diam.		Int		Alt.		Boca		Condições Sanitárias			Equip. bombeamento										
165131,		434212,		Sub-grupo		paraopeba				0		Aço		6				0,12								Compressor de ar									
Crivo B.		Potência		Diam.		Tubo		Data		Energia Elétrica		Distância		Outras fontes de energia				Reservatóri					Capacidade			Distribuição									
		7,5								S Trifásica		0											50												
Dessal.		Fabricante		Dessalinizador		Manut.		Situação		Dessal.		Motivo		Paralisação				Situação poço		Motivo															
N																		Em Operação																	
Sis B.		Sis D.		Abrigo		Prot.		Sanit.		Vazão		M. Vazão		I.		Nível Estático		N.D.		Regime Bombeamento		Cond. Elétrica		Cor		Odor		Uso Água							
		Boa		Boa		Boa														3		7		977		Limpida		Inodoro		Particular					
Nr. Fam.		Complemento abastecimento										Local										Complemento										Distância		Fontes de poluição	
1																																0			
Distanc.										Informante										Funcionário															
0										MILTON										Erica Ventura															

Código do Poço										Ponto no Cadastro		Código Siagas		Natureza do Ponto		Foto F. Téc		Localidade		UF		Município							
DF245																Sim		Não		LARANJEIRA		MG		Bocaiuva					
Proprietário do Terreno										Em Terreno		Endereço Proprietário		Construído em										Construtor		Contratante			
EDSON COELHO ROCHA										Particular		MONTES CLAROS		DNOCS															
Latitude		Longitude		Tipo Formação		Natureza do Aquífero		Profundidade		Tipo Revest.		Diam.		Int		Alt.		Boca		Condições Sanitárias		Equip. bombeamento							
165353,		434209,		Sub-grupo paraopeba				42		Aço		6						0,7				Bomba submersa							
Crivo B.		Potência		Diam.		Tubo		Data		Energia Elétrica		Distância		Outras fontes de energia		Reservatório				Capacidade		Distribuição							
		55,6		2 1/2						S Trifásica												15							
Dessal.		Fabricante		Dessalinizador		Manut.		Situação		Dessal.		Motivo		Paralisação		Situação poço		Motivo											
N																Em Operação													
Sis B.		Sis D.		Abrigo		Prot.		Sanit.		Vazão		M. Vazão		I.		Nível Estático		N.D.		Regime Bombeamento		Cond. Elétrica							
		Regula		Ruim		Boa														2		1							
																				777		Límpida							
																				Inodoro		Uso Água							
																						Particular							
Nr. Fam.		Complemento abastecimento										Local										Complemento		Distância		Fontes de poluição			
1																													
Distanc.												Informante												Funcionário					
10												JULIA												Erica Ventura					

# Projeto Cadastro da Infra- Estrutura Hídrica do Nordeste

## Município: Bocaiúva

Código do Poço										Ponto no Cadastro										Código Siagas										Natureza do Ponto										Foto F. Téc										Localidade										UF										Município																																		
DF246																																								Sim										Sim										FAZENDA RIO DAS PEDRAS - LARANJEIRA										MG										Bocaiuva																								
Proprietário do Terreno															Em Terreno															Endereço															Proprietário															Construído em															Construtor															Contratante														
DILSON MENDES LAUTON															Particular																																													22/02/1997															CODEVASF																													
Latitude					Longitude					Tipo Formação					Natureza do Aquífero					Profundidade					Tipo Revest.					Diam.					Int					Alt.					Boca					Condições Sanitárias					Equip. bombeamento																																																	
165313,					434121,					Sub-grupo paraopeba										80					Aço					6										0,46										Bomba submersa																																																						
Crivo B.					Potência					Diam.					TuboData					Energia Elétrica					Distância					Outras fontes de energia					Reservatório					Capacidade					Distribuição																																																											
					8					2 1/2										S					Monofásica																																																																															
Dessal. Fabricante										Dessalinizador										Manut. Situação Dessal.										Motivo Paralisação										Situação poço										Motivo																																																						
N																																								Em Operação																																																																
Sis B.			Sis D.			Abrigo			Prot. Sanit.			Vazão			M. Vazão I.			Nível Estático			N.D.			Regime Bombeamento			Cond. Elétrica			Cor			Odor			Uso Água																																																																				
						Regular						22628			14			Medido			38						564			Limpida			Inodoro																																																																							
Nr. Fam.					Complemento abastecimento															Local															Complemento															Distância					Fontes de poluição																																																	
Distanc.															Informante															Funcionário																																																																										
15															DILSON															Erica Ventura																																																																										

Código do Poço					Ponto no Cadastro					Código Siagas					Natureza do Ponto					Foto F. Téc					Localidade					UF		Município												
DF247																				Sim					Não					LARANJEIRA					MG		Bocaiuva							
Proprietário do Terreno										Em Terreno					Endereço Proprietário										Construído em										Construtor					Contratante				
MIRO										Particular																																		
Latitude		Longitude		Tipo		Formação			Natureza do Aquífero					Profundidade		Tipo Revest.		Diam.		Int		Alt.		Boca		Condições Sanitárias					Equip. bombeamento													
165416,		434135,		Sub-grupo		paraopeba								0		Aço		6						0,84							Bomba submersa													
Crivo B.		Potência		Diam.		Tubo		Data		Energia Elétrica		Distância		Outras fontes de energia					Reservatório					Capacidade					Distribuição															
		0		1 1/4						S Monofásica		0																	0															
Dessal. Fabricante					Dessalinizador					Manut. Situação Dessal.					Motivo Paralisação					Situação poço					Motivo																			
																				Em Operação																								
Sis B.		Sis D.		Abrigo		Prot. Sanit.		Vazão		M. Vazão I.		Nível Estático		N.D.		Regime		Bombeamento		Cond. Elétrica		Cor		Odor		Uso Água																		
				Boa		Regular										0		0		500		Límpida		Inodoro																				
Nr. Fam.		Complemento abastecimento					Local										Complemento					Distância					Fontes de poluição																	
0																						0																						
Distanc.		Informante										Funcionário																																
0												Erica Ventura																																



# Projeto Cadastro da Infra- Estrutura Hídrica do Nordeste

## Município: Bocaiúva

Código do Poço										Ponto no Cadastro										Código Siagas										Natureza do Ponto										Foto F. Téc										Localidade										UF										Município																																																																																																																																																																																																																																																																																																																																																																																																																																																																																																																																																																																																																																																																																																																																																																																																																																																																																																																																																																																																																																																																																																																																																																																																																																																																																																																																																																																																																																																																																																																																																																																																																																																																																																																																																																																																																																																																																																																																																																																																																																																																																																																																																																																																																																																																																																																																																																																																																																																																																																																																																																																																																																																																																																																																																																																																																																																																																																																																																																																																																																																																																																																																																																																																																																																																																																																																																																																																																																																																																																																																																																																																																																																																																																																																																																																																																																																																																																																																																																																																																																																																																																																																																																																																																																																																																																																																																																																																																																																																																																																																																																																																																																																																																																																																																																																																																																																																																																																																																																																																																																																																																																																																																																																																																																																																																																																																																																																											
DF248																																								Sim										Não										PIRES - ALTO BELO										MG										Bocaiuva																																																																																																																																																																																																																																																																																																																																																																																																																																																																																																																																																																																																																																																																																																																																																																																																																																																																																																																																																																																																																																																																																																																																																																																																																																																																																																																																																																																																																																																																																																																																																																																																																																																																																																																																																																																																																																																																																																																																																																																																																																																																																																																																																																																																																																																																																																																																																																																																																																																																																																																																																																																																																																																																																																																																																																																																																																																																																																																																																																																																																																																																																																																																																																																																																																																																																																																																																																																																																																																																																																																																																																																																																																																																																																																																																																																																																																																																																																																																																																																																																																																																																																																																																																																																																																																																																																																																																																																																																																																																																																																																																																																																																																																																																																																																																																																																																																																																																																																																																																																																																																																																																																																																																																																																																																																																																																																																																																																	
Proprietário do Terreno										Em Terreno										Endereço										Proprietário										Construído em										Construtor										Contratante																																																																																																																																																																																																																																																																																																																																																																																																																																																																																																																																																																																																																																																																																																																																																																																																																																																																																																																																																																																																																																																																																																																																																																																																																																																																																																																																																																																																																																																																																																																																																																																																																																																																																																																																																																																																																																																																																																																																																																																																																																																																																																																																																																																																																																																																																																																																																																																																																																																																																																																																																																																																																																																																																																																																																																																																																																																																																																																																																																																																																																																																																																																																																																																																																																																																																																																																																																																																																																																																																																																																																																																																																																																																																																																																																																																																																																																																																																																																																																																																																																																																																																																																																																																																																																																																																																																																																																																																																																																																																																																																																																																																																																																																																																																																																																																																																																																																																																																																																																																																																																																																																																																																																																																																																																																																																																																																																																																																					
ALMIR										Público																																																																																																																																																																																																																																																																																																																																																																																																																																																																																																																																																																																																																																																																																																																																																																																																																																																																																																																																																																																																																																																																																																																																																																																																																																																																																																																																																																																																																																																																																																																																																																																																																																																																																																																																																																																																																																																																																																																																																																																																																																																																																																																																																																																																																																																																																																																																																																																																																																																																																																																																																																																																																																																																																																																																																																																																																																																																																																																																																																																																																																																																																																																																																																																																																																																																																																																																																																																																																																																																																																																																																																																																																																																																																																																																																																																																																																																																																																																																																																																																																																																																																																																																																																																																																																																																																																																																																																																																																																																																																																																																																																																																																																																																																																																																																																																																																																																																																																																																																																																																																																																																																																																																																																																																																																																																																																																																																																																																																																																							

Código do Poço					Ponto no Cadastro					Código Siagas					Natureza do Ponto					Foto F. Téc					Localidade					UF		Município									
DF249																				Sim					Não					CABECEIRA DO CURRAL DE VACAS					MG		Bocaiuva				
Proprietário do Terreno										Em Terreno					Endereço Proprietário										Construído em					Construtor					Contratante						
AGOSTINHO RODRIGUES SOUZA										Público															1991					PREFEITURA MUNICIPAL DE BOCAIUVA											
Latitude		Longitude		Tipo		Formação			Natureza do Aquífero					Profundidade		Tipo Revest.		Diam.		Int		Alt.		Boca		Condições Sanitárias					Equip. bombeamento										
165824,		435033,		Sub-grupo		paraopeba								65		Aço		6						0,87							Bomba submersa										
Crivo B.		Potência		Diam.		Tubo		Data		Energia Elétrica		Distância		Outras fontes de energia					Reservatório					Capacidade					Distribuição												
		3		2						S Monofásica																			11,5												
Dessal. Fabricante					Dessalinizador					Manut. Situação Dessal.					Motivo Paralisação					Situação poço					Motivo																
N																				Em Operação																					
Sis B.		Sis D.		Abrigo		Prot.		Sanit.		Vazão M.		Vazão I.		Nível Estático		N.D.		Regime Bombeamento		Cond. Elétrica		Cor		Odor		Uso Água															
		Regula		Regul		Regular				6000								2		3		387		Limpida		Inodoro		Comunitário													
Nr. Fam.		Complemento abastecimento										Local										Complemento										Distância					Fontes de poluição				
8																																									
Distanc.					Informante										Funcionário										Erica Ventura																
10					AGRIPINA																																				

# Projeto Cadastro da Infra- Estrutura Hídrica do Nordeste

## Município: Bocaiúva

Código do Poço										Ponto no Cadastro			Código Siagas			Natureza do Ponto			Foto F. Téc			Localidade			UF	Município				
DF250																			Sim			Não			ONCA			MG	Bocaiuva	
Proprietário do Terreno										Em Terreno			Endereço			Proprietário			Construído em			Construtor			Contratante					
PREFEITURA MUNICIPAL DE BOCAIUVA										Público			ONCA						16/09/1998			HIDROPOCOS								
Latitude		Longitude		Tipo Formação		Natureza do Aquífero		Profundidade		Tipo Revest.		Diam.		Int		Alt.		Boca		Condições Sanitárias			Equip. bombeamento							
170001,		434918,		Sub-grupo paraopeba				80		Aço		6				0,72							Bomba submersa							
Crivo B.		Potência		Diam.		TuboData		Energia Elétrica		Distância		Outras fontes de energia			Reservatóri			Capacidade			Distribuição									
		1 1/2				S		Monofásica																						
Dessal.		Fabricante		Dessalinizador		Manut.		Situação Dessal.		Motivo Paralisação			Situação poço			Motivo														
N													Em Operação																	
Sis B.		Sis D.		Abrigo		Prot. Sanit.		Vazão M.		Vazão I.		Nível Estático		N.D.		Regime Bombeamento		Cond. Elétrica		Cor		Odor		Uso Água						
		Regula		Regul		Regular										3		3		482		Limpida		Inodoro		Comunitário				
Nr. Fam.		Complemento			abastecimento			Local			Complemento									Distância			Fontes de poluição							
12																														
Distanc.		Informante			MARIA INES			Funcionário			Erica Ventura																			
3																														

Código do Poço Ponto no Cadastro Código Siagas Natureza do Ponto										Foto F. Téc Localidade			UF Município	
DF251										Sim Não ONCA			MG Bocaiuva	
Proprietário do Terreno					Em Terreno		Endereço Proprietário			Construído em Construtor			Contratante	
ANTONIO CORREA DOS SANTOS					Público		ONCA							
Latitude	Longitude	Tipo Formação		Natureza do Aquífero		Profundidade	Tipo Revest.	Diam.	Int	Alt.	Boca	Condições Sanitárias		Equip. bombeamento
170001,	434918,	Sub-grupo paraopeba				25	Aço	6			0,42			
Crivo B.	Potência	Diam.	TuboData	Energia Elétrica	Distância	Outras fontes de energia			Reservatório			Capacidade	Distribuição	
				N										
Dessal. Fabricante		Dessalinizador		Manut. Situação Dessal.		Motivo Paralisação			Situação poço		Motivo			
									Abandonado		Obstruído			
Sis B.	Sis D.	Abrigo	Prot. Sanit.	Vazão M.	Vazão I.	Nível Estático	N.D.	Regime Bombeamento		Cond. Elétrica	Cor	Odor	Uso Água	
						5.09	Medido			439	Turva	Com Odor		
Nr. Fam.		Complemento abastecimento				Local Complemento						Distância	Fontes de poluição	
Distanc.		Informante				Funcionário								
3		MARIA INES				Erica Ventura								

# Projeto Cadastro da Infra- Estrutura Hídrica do Nordeste

## Município: Bocaiúva

Código do Poço Ponto no Cadastro Código Siagas Natureza do Ponto DF252										Foto F. Téc Localidade Sim Não ONCA		UF Município MG Bocaiuva				
Proprietário do Terreno ALICE LEITE FONSECA					Em Terreno Particular		Endereço Proprietário BOCAIUVA			Construído em Construtor			Contratante			
Latitude	Longitude	Tipo Formação			Natureza do Aquífero		Profundidade	Tipo Revest.	Diam.	Int	Alt.	Boca	Condições Sanitárias		Equip. bombeamento	
170035,	434951,	Sub-grupo paraopeba					102	Aço	6			0,4			Bomba submersa	
Crivo B.	Potência	Diam.	Tubo	Data	Energia Elétrica	Distância	Outras fontes de energia		Reservatório					Capacidade	Distribuição	
	2				S Monofásica									5		
Dessal. Fabricante					Dessalinizador		Manut. Situação		Dessal.		Motivo Paralisação		Situação poço		Motivo	
N											Em Operação					
Sis B.	Sis D.	Abrigo	Prot.	Sanit.	Vazão M.	Vazão I.	Nível Estático		N.D.	Regime Bombeamento		Cond.	Elétrica	Cor	Odor	Uso Água
	Boa	Boa	Regular			1500				1		7	537	Límpida	Inodoro	Particular
Nr. Fam.		Complemento abastecimento					Local Complemento							Distância	Fontes de poluição	
1																
Distanc.							Informante					Funcionário				
							NOEMIA					Erica Ventura				
Código do Poço Ponto no Cadastro Código Siagas Natureza do Ponto DF253										Foto F. Téc Localidade Sim Não CATARINA		UF Município MG Bocaiuva				
Proprietário do Terreno PREFEITURA MUNICIPAL DE BOCAIUVA					Em Terreno Público		Endereço Proprietário BOCAIUVA			Construído em Construtor			Contratante			
Latitude	Longitude	Tipo Formação			Natureza do Aquífero		Profundidade	Tipo Revest.	Diam.	Int	Alt.	Boca	Condições Sanitárias		Equip. bombeamento	
165955,	435106,	Sub-grupo paraopeba					55	Aço				0,64			Bomba submersa	
Crivo B.	Potência	Diam.	Tubo	Data	Energia Elétrica	Distância	Outras fontes de energia		Reservatório					Capacidade	Distribuição	
	0	2			S Monofásica	0								0		
Dessal. Fabricante					Dessalinizador		Manut. Situação		Dessal.		Motivo Paralisação		Situação poço		Motivo	
											Em Operação					
Sis B.	Sis D.	Abrigo	Prot.	Sanit.	Vazão M.	Vazão I.	Nível Estático		N.D.	Regime Bombeamento		Cond.	Elétrica	Cor	Odor	Uso Água
	Boa	Boa	Boa			10500				2		7	300	Límpida		Comunitário
Nr. Fam.		Complemento abastecimento					Local Complemento							Distância	Fontes de poluição	
18														0		
Distanc.							Informante					Funcionário				
3							JOAO					Erica Ventura				

Projeto Cadastro da Infra- Estrutura Hídrica do Nordeste

Município: Bocaiúva

Código do Poço						Ponto no Cadastro			Código Siagas			Natureza do Ponto			Foto F. Téc			Localidade			UF	Município							
DF254															Sim			Sim			RIMA			MG	Bocaiuva				
Proprietário do Terreno						Em Terreno			Endereço			Proprietário			Construído em						Construtor			Contratante					
						Particular			BOCAIUVA																				
Latitude		Longitude		Tipo Formação		Natureza do Aquífero			Profundidade		Tipo Revest.		Diam.		Int		Alt.		Boca		Condições Sanitárias			Equip. bombeamento					
170533,		434805,		Sub-grupo paraopeba					87		Aço		6				0,44					Bomba submersa							
Crivo B.		Potência		Diam.		Tubo		Data		Energia Elétrica		Distância		Outras fontes de energia			Reservatóri			Capacidade			Distribuição						
		2								S Monofásica										600									
Dessal.		Fabricante		Dessalinizador		Manut.		Situação Dessal.		Motivo Paralisação			Situação poço			Motivo													
N													Em Operação																
Sis B.		Sis D.		Abrigo		Prot.		Sanit.		Vazão M.		Vazão I.		Nível Estático		N.D.		Regime Bombeamento		Cond. Elétrica		Cor		Odor		Uso Água			
		Regula		Regul		Regular				4400		51.16		Medido				1		7		219		Limpida		Inodoro		Particular	
Nr. Fam.		Complemento abastecimento						Local						Complemento						Distância			Fontes de poluição						
Distanc.						Informante												Funcionário											
						PAOLA												Erica Ventura											

Código do Poço Ponto no Cadastro Código Siagas Natureza do Ponto DF255					Foto F. Téc Localidade Sim Sim RIMA			UF Município MG Bocaiuva							
Proprietário do Terreno					Em Terreno Particular		Endereço Proprietário BOCAIUVA		Construído em Construtor 1984 MECAR		Contratante				
Latitude	Longitude	Tipo Formação			Natureza do Aquífero		Profundidade	Tipo Revest.	Diam.	Int	Alt.	Boca	Condições Sanitárias	Equip. bombeamento	
170537,	434807,	Sub-grupo paraopeba					96	Aço	6			0,33		Compressor de ar	
Crivo B.	Potência	Diam.	Tube	Data	Energia Elétrica	Distância	Outras fontes de energia			Reservatório			Capacidade	Distribuição	
	2				N								630		
Dessal. Fabricante		Dessalinizador		Manut. Situação Dessal.		Motivo Paralisação			Situação poço		Motivo				
N									Paralisado		Problemas com Equipamento				
Sis B.	Sis D.	Abrigo	Prot.	Sanit.	Vazão M.	Vazão I.	Nível Estático		N.D.	Regime Bombeamento		Cond. Elétrica	Cor	Odor	Uso Água
	Regula	Regul		Regular		3000	45.44 Informado		58.71	16		7			Particular
Nr. Fam.		Complemento abastecimento					Local Complemento					Distância		Fontes de poluição	
Distanc.					Informante					Funcionário					
					PAOLA					Erica Ventura					

# Projeto Cadastro da Infra- Estrutura Hídrica do Nordeste

## Município: Bocaiúva

Código do Poço						Ponto no Cadastro			Código Siagas			Natureza do Ponto			Foto F. Téc			Localidade			UF	Município					
DF256															Sim	Sim	RIMA			MG	Bocaiuva						
Proprietário do Terreno						Em Terreno Particular			Endereço Proprietário			BOCAIUVA						Construído em						Construtor		Contratante	
Latitude	Longitude		Tipo Formação		Natureza do Aquífero			Profundidade	Tipo Revest.	Diam.	Int	Alt.	Boca	Condições Sanitárias		Equip. bombeamento											
170536,	434812,		Sub-grupo paraopeba					72	Aço	6		0,5			Bomba submersa												
Crivo B.	Potência	Diam.	Tube	Data	Energia Elétrica	Distância	Outras fontes de energia			Reservatório			Capacidade			Distribuição											
					S Monofásica								630														
Dessal. Fabricante		Dessalinizador		Manut.	Situação Dessal.	Motivo Paralisação			Situação poço			Motivo															
N									Em Operação																		
Sis B.	Sis D.	Abrigo	Prot.	Sanit.	Vazão M.	Vazão I.	Nível Estático		N.D.	Regime Bombeamento		Cond. Elétrica	Cor	Odor	Uso Água												
	Boa	Regul	Regular				36.9	Medido	64.59	16	7		Limpida	Inodoro	Particular												
Nr. Fam.		Complemento abastecimento					Local					Complemento					Distância		Fontes de poluição								
Distanc.						Informante										Funcionário											
						PAOLA										Erica Ventura											

Código do Poço				Ponto no Cadastro				Código Siagas				Natureza do Ponto				Foto F. Téc				Localidade				UF		Município									
DF257																Sim				Sim				RIMA				MG		Bocaiuva					
Proprietário do Terreno								Em Terreno Particular				Endereço Proprietário BOCAIUVA								Construído em 1986								Construtor				Contratante			
Latitude		Longitude		Tipo		Formação		Natureza do Aquífero				Profundidade		Tipo Revest.		Diam.		Int		Alt.		Boca		Condições Sanitárias				Equip. bombeamento							
170536,		434816,		Sub-grupo		paraopeba						116		Aço		6						0,5						Bomba submersa							
Crivo B.		Potência		Diam.		TuboData		Energia Elétrica		Distância		Outras fontes de energia				Reservatório								Capacidade				Distribuição							
								S Trifásica																600											
Dessal. N		Fabricante		Dessalinizador		Manut.		Situação Dessal.		Motivo Paralisação				Situação poço				Motivo																	
														Em Operação																					
Sis B.		Sis D.		Abrigo		Prot. Sanit.		Vazão M.		Vazão I.		Nível Estático		N.D.		Regime Bombeamento		Cond. Elétrica		Cor		Odor		Uso Água											
		Regula		Boa		Regular				4100		37.64		Medido		58.68		16		7		524 Límpida		Inodoro		Particular									
Nr. Fam.		Complemento abastecimento								Local								Complemento								Distância		Fontes de poluição							
Distanc.								Informante PAOLA								Funcionário Erica Ventura																			

# Projeto Cadastro da Infra- Estrutura Hídrica do Nordeste

## Município: Bocaiúva

Código do Poço						Ponto no Cadastro			Código Siagas			Natureza do Ponto			Foto F. Téc			Localidade			UF	Município		
DF258															Sim	Sim	RIMA			MG	Bocaiuva			
Proprietário do Terreno						Em Terreno Particular			Endereço Proprietário						Construído em						Construtor		Contratante	
Latitude	Longitude		Tipo Formação			Natureza do Aquífero			Profundidade	Tipo Revest.	Diam.	Int	Alt.	Boca	Condições Sanitárias			Equip. bombeamento						
170542,	434820,		Sub-grupo paraopeba						96	Aço	6			0,41				Bomba submersa						
Crivo B.	Potência	Diam.	Tube	Data	Energia Elétrica	Distância	Outras fontes de energia			Reservatório						Capacidade			Distribuição					
		2 1/2			S Trifásica																			
Dessal. Fabricante			Dessalinizador			Manut.	Situação Dessal.		Motivo Paralisação			Situação poço			Motivo									
N												Em Operação												
Sis B.	Sis D.	Abrigo	Prot.	Sanit.	Vazão	M. Vazão I.	Nível Estático		N.D.	Regime Bombeamento		Cond.	Elétrica	Cor	Odor	Uso Água								
	Boa	Boa	Regular		5500		38.5	Medido	53.43	16	7	600	Limpida	Inodoro		Particular								
Nr. Fam.		Complemento abastecimento						Local Complemento						Distância			Fontes de poluição							
Distanc.						Informante						Funcionário												
						PAOLA						Erica Ventura												

Código do Poço				Ponto no Cadastro				Código Siagas				Natureza do Ponto				Foto F. Téc				Localidade				UF		Município									
DF259																Sim				Sim				RIMA				MG		Bocaiuva					
Proprietário do Terreno								Em Terreno Particular				Endereço Proprietário								Construído em								Construtor				Contratante			
Latitude		Longitude		Tipo		Formação		Natureza do Aquífero				Profundidade		Tipo Revest.		Diam.		Int		Alt.		Boca		Condições Sanitárias				Equip. bombeamento							
170537,		434822,				Sub-grupo paraopeba						105		Aço		6						0,77						Bomba submersa							
Crivo B.		Potência		Diam.		TuboData		Energia Elétrica		Distância		Outras fontes de energia				Reservatório								Capacidade		Distribuição									
				2 1/2				S Monofásica																600											
Dessal. N		Fabricante		Dessalinizador		Manut.		Situação Dessal.		Motivo Paralisação				Situação poço				Motivo																	
														Em Operação																					
Sis B.		Sis D.		Abrigo		Prot. Sanit.		Vazão M.		Vazão I.		Nível Estático		N.D.		Regime Bombeamento		Cond. Elétrica		Cor		Odor		Uso Água											
		Regula		Regul		Regular						39.3		Medido		58.76		16		7		687		Límpida		Inodoro		Particular							
Nr. Fam.		Complemento abastecimento								Local								Complemento								Distância		Fontes de poluição							
Distanc.								Informante								Funcionário																			
								PAOLA																Erica Ventura											

# Projeto Cadastro da Infra- Estrutura Hídrica do Nordeste

## Município: Bocaiúva

Código do Poço						Ponto no Cadastro				Código Siagas				Natureza do Ponto				Foto F. Téc				Localidade				UF		Município					
DF260																		Sim				Não				FURMAC - RUA MARIA ODILHA MATOS				MG		Bocaiuva	
Proprietário do Terreno						Em Terreno				Endereço				Proprietário				Construído em				Construtor				Contratante							
MAURO ANTONIO F. COSTA						Particular				BOCAIUVA																							
Latitude		Longitude		Tipo Formação		Natureza do Aquífero		Profundidade		Tipo Revest.		Diam.		Int		Alt.		Boca		Condições Sanitárias		Equip. bombeamento											
170703,		434836,		Sub-grupo paraopeba				59		Aço		6										Bomba submersa											
Crivo B.		Potência		Diam.		Tubo		Data		Energia Elétrica		Distância		Outras fontes de energia		Reservatório						Capacidade		Distribuição									
		11,5		2						S		Trifásica										1											
Dessal.		Fabricante		Dessalinizador		Manut.		Situação		Dessal.		Motivo		Paralisação		Situação poço		Motivo															
N																Em Operação																	
Sis B.		Sis D.		Abrigo		Prot.		Sanit.		Vazão		M. Vazão		I.		Nível Estático		N.D.		Regime Bombeamento		Cond. Elétrica		Cor		Odor		Uso Água					
		Boa		Regul		Regular				50000										1		7		336		Limpida		Inodoro		Particular			
Nr. Fam.		Complemento abastecimento						Local						Complemento						Distância		Fontes de poluição											
Distanc.						Informante												Funcionário															
						MAURO												Erica Ventura															

Código do Poço				Ponto no Cadastro				Código Siagas				Natureza do Ponto				Foto F. Téc				Localidade				UF		Município							
DF261																Sim				Sim				ESCOLA ESTADUAL PROFESSOR GASTA				MG		Bocaiuva			
Proprietário do Terreno								Em Terreno Público				Endereço				Proprietário				BOCAIUVA				Construído em		30/09/1998		Construtor		CODEVASF		Contratante	
Latitude		Longitude		Tipo		Formação		Natureza do Aquífero				Profundidade		Tipo Revest.		Diam.		Int		Alt.		Boca		Condições Sanitárias				Equip. bombeamento					
170658,		434847,		Sub-grupo		paraopeba						84		Aço		6												Compressor de ar					
Crivo B.		Potência		Diam.		TuboData		Energia Elétrica		Distância		Outras fontes de energia				Reservatório								Capacidade		Distribuição							
		10		2				S Trifásica																5									
Dessal. Fabricante				Dessalinizador				Manut. Situação				Dessal.				Motivo Paralisação				Situação poço				Motivo									
N																				Paralisado				Uso Estratégico									
Sis B.		Sis D.		Abrigo		Prot. Sanit.		Vazão		M. Vazão		I.		Nível Estático		N.D.		Regime Bombeamento				Cond. Elétrica		Cor		Odor		Uso Água					
		Boa		Boa		Regular		8800						22		Medido		30						333		Límpida		Inodoro					
Nr. Fam.		Complemento abastecimento								Local								Complemento								Distância		Fontes de poluição					
Distanc.								Informante								EUSTAQUIO								Funcionário									
																								Erica Ventura									

# Projeto Cadastro da Infra- Estrutura Hídrica do Nordeste

## Município: Bocaiúva

Código do Poço Ponto no Cadastro Código Siagas Natureza do Ponto DF262						Foto F. Téc Localidade Sim Não RUA LARA RODRIGUES			UF Município MG Bocaiuva				
Proprietário do Terreno SAAE- SERVICO DE ABASTECIMENTO DE AGUA E				Em Terreno Público		Endereço Proprietário				Construído em Construtor		Contratante	
Latitude 170657,	Longitude 434811,	Tipo Formação Sub-grupo paraopeba			Natureza do Aquífero		Profundidade	Tipo Revest. Aço	Diam. Int	Alt. Boca	Condições Sanitárias		Equip. bombeamento Bomba submersa
Crivo B.	Potência	Diam. 2	TuboData	Energia Elétrica S Trifásica	Distância	Outras fontes de energia			Reservatório			Capacidade	Distribuição
Dessal. Fabricante Dessalinizador Manut. Situação Dessal.				Motivo Paralisação			Situação poço Abandonado		Motivo Seco				
Sis B.	Sis D.	Abrigo	Prot. Sanit.	Vazão M. Vazão I. Ruim	Nível Estático	N.D.	Regime Bombeamento		Cond. Elétrica	Cor	Odor	Uso Água	
Nr. Fam.		Complemento abastecimento				Local Complemento				Distância		Fontes de poluição	
Distanc.				Informante JOSE ANTONIO						Funcionário Erica Ventura			

Código do Poço Ponto no Cadastro Código Siagas Natureza do Ponto DF263						Foto F. Téc Localidade Sim Sim FAZENDA SANTA ELIZA - VIADOS			UF Município MG Bocaiuva				
Proprietário do Terreno ALUISIO TEXEIRA				Em Terreno Particular		Endereço Proprietário MONTES CLAROS				Construído em Construtor		Contratante	
Latitude 170432,	Longitude 435005,	Tipo Formação			Natureza do Aquífero		Profundidade 84	Tipo Revest. Aço	Diam. Int	Alt. Boca	Condições Sanitárias		Equip. bombeamento Bomba submersa
Crivo B.	Potência	Diam. 2 1/2	TuboData	Energia Elétrica S Monofásica	Distância	Outras fontes de energia			Reservatório			Capacidade	Distribuição
Dessal. Fabricante Dessalinizador Manut. Situação Dessal. N				Motivo Paralisação			Situação poço Paralisado		Motivo Uso Estratégico				
Sis B.	Sis D.	Abrigo	Prot. Sanit.	Vazão M. Vazão I. Ruim Regular	Nível Estático	N.D.	Regime Bombeamento		Cond. Elétrica	Cor	Odor	Uso Água	
Nr. Fam.		Complemento abastecimento				Local Complemento				Distância		Fontes de poluição	
Distanc. 1				Informante ANTONIO						Funcionário Erica Ventura			



# Projeto Cadastro da Infra- Estrutura Hídrica do Nordeste

## Município: Bocaiúva

Código do Poço					Ponto no Cadastro					Siagas					Natureza do Ponto					Foto F. Téc					Localidade					UF		Município							
DF264																				Sim					Sim					FAZENDA SANTA ELIZA - VIADOS					MG		Bocaiuva		
Proprietário do Terreno										Em Terreno					Endereço Proprietário										Construído em					Construtor					Contratante				
ALUISIO TEIXEIRA										Particular					MONTES CLAROS										20/03/1996					CODEVASF									
Latitude		Longitude		Tipo Formação			Natureza do Aquífero			Profundidade			Tipo Revest.		Diam.		Int		Alt.		Boca		Condições Sanitárias					Equip. bombeamento											
170223,		434946,		Sub-grupo paraopeba						84			Aço		6				0,64							Compressor de ar													
Crivo B.		Potência		Diam.		TuboData		Energia Elétrica		Distância		Outras fontes de energia					Reservatório					Capacidade					Distribuição												
		2						S Monofásica																			50												
Dessal. Fabricante					Dessalinizador					Manut. Situação Dessal.					Motivo Paralisação					Situação poço					Motivo														
N																				Em Operação																			
Sis B.		Sis D.		Abrigo		Prot. Sanit.		Vazão M.		Vazão I.		Nível Estático		N.D.		Regime Bombeamento		Cond. Elétrica		Cor		Odor		Uso Água															
		Boa				Regular		36000		4		Medido		34		5		2		621		Limpida		Particular															
Nr. Fam.		Complemento abastecimento					Local					Complemento					Distância					Fontes de poluição																	
2																																							
Distanc.					Informante					Funcionário					Erica Ventura																								
1					ANTONIO																																		

Código do Poço										Ponto no Cadastro										Código Siagas										Natureza do Ponto										Foto F. Téc										Localidade										UF										Município																			
DF265																																								Sim										Não										CURRAL DE VARAS										MG										Bocaiuva									
Proprietário do Terreno															Em Terreno															Endereço Proprietário															Construído em															Construtor															Contratante														
HENRIQUE DE PAULA RICARDO FILHO															Particular																														30/11/1983															DNOCS															HENRIQUE														
Latitude					Longitude					Tipo					Formação					Natureza do Aquífero					Profundidade					Tipo Revest.					Diam.					Int					Alt.					Boca					Condições					Sanitárias					Equip. bombeamento																								
170054,					434700,					Sub-grupo					paraopeba					Cárstico					84										6										0,2															Compressor de ar																													
Crivo B.					Potência					Diam.					TuboData					Energia Elétrica					Distância					Outras fontes de energia					Reservatório					Capacidade					Distribuição																																												
					0					2										S					Monofásica					0																				10																																							
Dessal. Fabricante										Dessalinizador										Manut. Situação										Dessal.										Motivo										Paralisação										Situação poço										Motivo																			
																																																		Paralisado										Problemas com Equipamento																													
Sis B.			Sis D.			Abrigo			Prot. Sanit.			Vazão M.			Vazão I.			Nível Estático			N.D.			Regime			Bombeamento			Cond. Elétrica			Cor			Odor			Uso Água																																																		
Boa			Boa			Boa			Ruim			13200						10			Medido			16			0			0			0																																																								
Nr. Fam.					Complemento abastecimento															Local															Complemento															Distância					Fontes de poluição																																		
0																																																		0																																							
Distanc.																				Informante										Funcionário																																																											
0																				JOSE MARIA PIMENTA										Haroldo Viana																																																											

# Projeto Cadastro da Infra- Estrutura Hídrica do Nordeste

## Município: Bocaiúva

Código do Poço										Ponto no Cadastro		Código Siagas		Natureza do Ponto		Foto F. Téc		Localidade		UF	Município										
DF266																Sim		Não		CURRAL DE VARAS		MG	Bocaiuva								
Proprietário do Terreno										Em Terreno		Endereço										Proprietário		Construído em				Construtor		Contratante	
ANTONIO DE SOUSA										Particular														CODEVASF??				ANTONIO			
Latitude		Longitude		Tipo		Formação		Natureza do Aquífero		Profundidade		Tipo Revest.		Diam.		Int		Alt.		Boca		Condições Sanitárias		Equip. bombeamento							
170039,		434659,		Siluro-devoniano		indiviso		Fissural		75		Aço		6				0,8						Bomba submersa							
Crivo B.		Potência		Diam.		TuboData		Energia Elétrica		Distância		Outras fontes de energia		Reservatóri										Capacidade		Distribuição					
		0		2				S Monofásica		0														10							
Dessal.		Fabricante		Dessalinizador		Manut.		Situação Dessal.		Motivo Paralisação										Situação poço		Motivo									
																				Em Operação											
Sis B.		Sis D.		Abrigo		Prot. Sanit.		Vazão M.		Vazão I.		Nível Estático		N.D.		Regime Bombeamento		Cond. Elétrica		Cor		Odor		Uso Água							
Boa		Boa		Ruim		Ruim				77						1		7		409		Limpida		Inodoro							
Nr. Fam.		Complemento abastecimento										Local										Complemento		Distância		Fontes de poluição					
2																								0							
Distanc.		Informante																						Funcionário		Haroldo Viana					
0																															

Código do Poço					Ponto no Cadastro					Código Siagas					Natureza do Ponto					Foto F. Téc					Localidade					UF		Município												
DF267																				Sim					Não					FAZ. BARROCAO					MG		Bocaiuva							
Proprietário do Terreno										Em Terreno					Endereço Proprietário										Construído em										Construtor					Contratante				
ANTONIO VALE										Particular																																		
Latitude		Longitude		Tipo		Formação			Natureza do Aquífero					Profundidade			Tipo Revest.		Diam.		Int		Alt.		Boca		Condições Sanitárias					Equip. bombeamento												
170057,		434535,		Sub-grupo		paraopeba			Fissural					0			6								0,15							Compressor de ar												
Crivo B.		Potência		Diam.		TuboData			Energia Elétrica			Distância		Outras fontes de energia			Reservatório										Capacidade		Distribuição															
		0							N			100		Óleo Diesel													10																	
Dessal. Fabricante					Dessalinizador					Manut. Situação Dessal.					Motivo Paralisação										Situação poço					Motivo														
																									Em Operação																			
Sis B.		Sis D.		Abrigo		Prot. Sanit.		Vazão M.		Vazão I.		Nível Estático			N.D.			Regime			Bombeamento			Cond. Elétrica		Cor		Odor			Uso Água													
Boa		Boa		Ruim		Ruim												0			1			361																				
Nr. Fam.		Complemento abastecimento										Local										Complemento										Distância					Fontes de poluição							
1																																0												
Distanc.		Informante																				Funcionário										Haroldo Viana												
0																																												

# Projeto Cadastro da Infra- Estrutura Hídrica do Nordeste

## Município: Bocaiúva

Código do Poço Ponto no Cadastro Código Siogas Natureza do Ponto										Foto F. Téc Localidade			UF Município				
DF268										Sim Não CURRAL DE VARAS			MG Bocaiuva				
Proprietário do Terreno					Em Terreno Público		Endereço Proprietário				Construído em Construtor			Contratante			
Latitude	Longitude	Tipo Formação			Natureza do Aquífero		Profundidade	Tipo Revest.	Diam.	Int	Alt.	Boca	Condições Sanitárias		Equip. bombeamento		
170111,	434632,	Sub-grupo paraopeba			Fissural		0	Aço	6			0,45			Bomba submersa		
Crivo B.	Potência	Diam.	Tube	Data	Energia Elétrica	Distância	Outras fontes de energia			Reservatório				Capacidade	Distribuição		
	0	2			S Monofásica	0								10			
Dessal. Fabricante				Dessalinizador		Manut.	Situação Dessal.		Motivo Paralisação		Situação poço		Motivo				
									Paralisado				Problemas com Equipamento				
Sis B.	Sis D.	Abrigo	Prot.	Sanit.	Vazão M.	Vazão I.	Nível Estático		N.D.	Regime Bombeamento		Cond. Elétrica	Cor	Odor	Uso Água		
Ruim	Ruim	Ruim		Ruim						0		0	0				
Nr. Fam.		Complemento abastecimento				Local Complemento				Distância			Fontes de poluição				
24										0							
Distanc.				Informante				Funcionário				Haroldo Viana					
0																	

Código do Poço										Ponto no Cadastro										Código Siogas										Natureza do Ponto										Foto F. Téc										Localidade										UF										Município																			
DF269																																								Sim										Não										SANTA CRUZ										MG										Bocaiuva									
Proprietário do Terreno															Em Terreno Público										Endereço Proprietário															Construído em										Construtor										Contratante																													
																																								10/01/1990										PREFEITURA																																							
Latitude					Longitude					Tipo Formação					Natureza do Aquífero					Profundidade					Tipo Revest.					Diam.					Int					Alt.					Boca					Condições Sanitárias					Equip. bombeamento																																		
165926,					434708,					Sub-grupo paraopeba					Fissural					50					Aço															0,7										Bomba submersa																																							
Crivo B.					Potência					Diam.					TuboData					Energia Elétrica					Distância					Outras fontes de energia					Reservatório										Capacidade					Distribuição																																							
					3,5										S					Monofásica					0																				0																																												
Dessal. Fabricante										Dessalinizador										Manut. Situação Dessal.										Motivo Paralisação										Situação poço										Motivo																																							
																																								Em Operação																																																	
Sis B.			Sis D.			Abrigo			Prot.			Sanit.			Vazão M.			Vazão I.			Nível Estático					N.D.					Regime Bombeamento					Cond. Elétrica					Cor					Odor					Uso Água																																						
Boa			Boa			Boa			Boa						12													0					0					197					Límpida					Inodoro																																									
Nr. Fam.					Complemento abastecimento										Local															Complemento										Distância										Fontes de poluição																																							
22																																								0										0																																							
Distanc.					Informante																									Funcionário										Haroldo Viana																																																	
0																																																																																									

# Projeto Cadastro da Infra- Estrutura Hídrica do Nordeste

## Município: Bocaiúva

Código do Poço Ponto no Cadastro Código Siagas Natureza do Ponto										Foto F. Téc Localidade		UF Município				
DF270										Sim Não MOCAMBINHO		MG Bocaiuva				
Proprietário do Terreno					Em Terreno Público		Endereço Proprietário			Construído em Construtor			Contratante			
										PREFEITURA						
Latitude	Longitude	Tipo Formação			Natureza do Aquífero		Profundidade	Tipo Revest.	Diam.	Int	Alt.	Boca	Condições Sanitárias		Equip. bombeamento	
165808,	434805,	Sub-grupo paraopeba			Fissural		38	Aço	6			0,55			Compressor de ar	
Crivo B.	Potência	Diam.	Tubo	Data	Energia Elétrica	Distância	Outras fontes de energia			Reservatóri			Capacidade	Distribuição		
	0	2			S Monofásica	0							5			
Dessal. Fabricante Dessalinizador Manut. Situação Dessal.					Motivo Paralisação			Situação poço		Motivo						
								Em Operação								
Sis B.	Sis D.	Abrigo	Prot.	Sanit.	Vazão M.	Vazão I.	Nível Estático		N.D.	Regime Bombeamento		Cond. Elétrica	Cor	Odor	Uso Água	
Boa	Boa	Regul	Boa			18				2		3	180	Limpida	Inodoro	Comunitário
Nr. Fam.		Complemento abastecimento					Local Complemento					Distância		Fontes de poluição		
8												0				
Distanc.					Informante					Funcionário						
0					JOAO DO POCO					Haroldo Viana						

Código do Poço						Ponto no Cadastro		Código Siagas		Natureza do Ponto		Foto F. Téc		Localidade		UF	Município	
DF271												Sim	Não	FAZ. BREJINHO		MG	Bocaiuva	
Proprietário do Terreno						Em Terreno		Endereço		Proprietário		Construído em				Construtor		Contratante
GERALDO NUNES DE CARVALHO						Público		BOCAIUVA										
Latitude	Longitude	Tipo Formação		Natureza do Aquífero		Profundidade	Tipo Revest.	Diam.	Int	Alt.	Boca	Condições Sanitárias		Equip. bombeamento				
170020,	434558,	Sub-grupo paraopeba		Fissural		0	Aço	6			0,5							
Crivo B.	Potência	Diam.	Tubo	Data	Energia Elétrica	Distância	Outras fontes de energia			Reservatório			Capacidade		Distribuição			
	10				S Monofásica	0							0					
Dessal. Fabricante				Dessalinizador		Manut.	Situação Dessal.		Motivo Paralisação		Situação poço		Motivo					
											Em Operação							
Sis B.	Sis D.	Abrigo	Prot.	Sanit.	Vazão M.	Vazão I.	Nível Estático		N.D.	Regime Bombeamento		Cond. Elétrica	Cor	Odor	Uso Água			
Boa	Boa	Boa	Boa							1		1	294	Inodoro	Comunitário			
Nr. Fam.		Complemento abastecimento				Local				Complemento		Distância		Fontes de poluição				
5												0						
Distanc.						Informante				Funcionário								
0						ATAIDE PEREIRA DE SOUSA				Haroldo Viana								

# Projeto Cadastro da Infra- Estrutura Hídrica do Nordeste

## Município: Bocaiúva

Código do Poço Ponto no Cadastro Código Siagas Natureza do Ponto										Foto F. Téc Localidade			UF Município			
DF272										Sim Não FAZ. ROSARIO			MG Bocaiuva			
Proprietário do Terreno					Em Terreno		Endereço Proprietário					Construído em Construtor		Contratante		
MARCOS ALDEIRA BRANT					Particular							20/01/1963 DNOCS				
Latitude	Longitude	Tipo Formação			Natureza do Aquífero		Profundidade	Tipo Revest.	Diam.	Int	Alt.	Boca	Condições Sanitárias		Equip. bombeamento	
165810,	434408,	Sub-grupo paraopeba			Fissural		84	Aço	6			0,5			Compressor de ar	
Crivo B.	Potência	Diam.	TuboData	Energia Elétrica	Distância	Outras fontes de energia			Reservatóri				Capacidade	Distribuição		
	0	2		S	0	Óleo Diesel							0			
Dessal. Fabricante				Dessalinizador		Manut. Situação Dessal.		Motivo Paralisação			Situação poço		Motivo			
											Em Operação					
Sis B.	Sis D.	Abrigo	Prot.	Sanit.	Vazão	M.	Vazão	I.	Nível Estático	N.D.	Regime Bombeamento	Cond. Elétrica	Cor	Odor	Uso Água	
Boa	Boa	Boa	Boa		1056				26.4	Medido	29.7	0	0	473 Limpida	Inodoro	
Nr. Fam.		Complemento abastecimento					Local Complemento					Distância		Fontes de poluição		
2												0				
Distanc.		Informante										Funcionário				
0												Haroldo Viana				

Código do Poço										Ponto no Cadastro										Código Siagas										Natureza do Ponto										Foto F. Téc										Localidade										UF										Município																			
DF273																																								Sim										Não										FAZ. ROSARIO										MG										Bocaiuva									
Proprietário do Terreno																				Em Terreno										Endereço Proprietário																				Construído em										Construtor										Contratante																			
MARCOS CALDEIRA BRANT																				Particular																														08/06/1989										CODEVASF																													
Latitude					Longitude					Tipo Formação					Natureza do Aquífero					Profundidade					Tipo Revest.					Diam.					Int					Alt.					Boca					Condições Sanitárias					Equip. bombeamento																																		
165904,					434437,					Sub-grupo paraopeba					Fissural					100					PVC Comu					6										0,45										Compressor de ar																																							
Crivo B.					Potência					Diam.					TuboData					Energia Elétrica					Distância					Outras fontes de energia					Reservatório										Capacidade					Distribuição																																							
					0															S										0															0																																												
Dessal. Fabricante										Dessalinizador										Manut. Situação Dessal.										Motivo Paralisação										Situação poço										Motivo																																							
																																								Em Operação																																																	
Sis B.			Sis D.			Abrigo			Prot. Sanit.			Vazão M.			Vazão I.			Nível Estático					N.D.					Regime Bombeamento					Cond. Elétrica					Cor					Odor					Uso Água																																									
Boa			Regula			Boa			Regular			9.9								5					Medido					40					0					0					0					Límpida					Inodoro																																		
Nr. Fam.					Complemento abastecimento															Local															Complemento															Distância					Fontes de poluição																																		
0																																																							0																																		
Distanc.																				Informante																														Funcionário					Haroldo Viana																																		
0																																																																																									

# Projeto Cadastro da Infra- Estrutura Hídrica do Nordeste

## Município: Bocaiúva

Código do Poço Ponto no Cadastro Código Siagas Natureza do Ponto DF274						Foto F. Téc Localidade Sim Não FAZ. ROSARIO (RIO VERDE)			UF Município MG Bocaiuva						
Proprietário do Terreno MARCOS CALDEIRA BRANT				Em Terreno Particular		Endereço Proprietário				Construído em Construtor 05/06/1989 CODEVASF		Contratante			
Latitude 165703,	Longitude 434548,	Tipo Formação Sub-grupo paraopeba		Natureza do Aquífero Fissural		Profundidade 84	Tipo Revest. Aço	Diam. 6	Int 0,4	Boca Condições Sanitárias		Equip. bombeamento			
Crivo B.	Potência 0	Diam.	TuboData S	Energia Elétrica	Distância 0	Outras fontes de energia			Reservatóri		Capacidade Distribuição 5				
Dessal. Fabricante Dessalinizador Manut. Situação Dessal.				Motivo Paralisação			Situação poço Em Operação		Motivo						
Sis B. Boa	Sis D. Boa	Abrigo Boa	Prot. Sanit. Regular	Vazão M. 17.6	Vazão I. 6	Nível Estático Medido	N.D. 20	Regime Bombeamento 4	Cond. Elétrica 7	366	Cor Limpida	Odor Inodoro	Uso Água		
Nr. Fam. 0		Complemento abastecimento				Local Complemento				Distância 0		Fontes de poluição			
Distanc. 0		Informante								Funcionário Haroldo Viana					

Código do Poço										Ponto no Cadastro										Código Siagas										Natureza do Ponto										Foto F. Téc										Localidade										UF										Município																			
DF275																																								Sim										Não										FAZ. BONSUCESSO										MG										Bocaiuva									
Proprietário do Terreno																				Em Terreno										Endereço Proprietário										Construído em																				Construtor										Contratante																			
PEDRO MEIRA FIGUEIREDO																				Particular										BOCAIUVA																																																											
Latitude					Longitude					Tipo Formação					Natureza do Aquífero					Profundidade					Tipo Revest.					Diam.					Int					Alt.					Boca					Condições Sanitárias					Equip. bombeamento																																		
165655,					434506,					Sub-grupo paraopeba					Fissural					0					Aço					6					0,65															Bomba submersa																																							
Crivo B.					Potência					Diam.					TuboData					Energia Elétrica					Distância					Outras fontes de energia					Reservatório										Capacidade					Distribuição																																							
					8					2										S					Monofásica					0																				5																																							
Dessal. Fabricante										Dessalinizador										Manut. Situação Dessal.										Motivo Paralisação										Situação poço										Motivo																																							
																																								Em Operação																																																	
Sis B.			Sis D.			Abrigo			Prot. Sanit.			Vazão M.			Vazão I.			Nível Estático					N.D.					Regime Bombeamento					Cond. Elétrica					Cor					Odor					Uso Água																																									
Boa			Boa			Ruim			Boa																			0					0					362																																																			
Nr. Fam.					Complemento abastecimento															Local										Complemento										Distância										Fontes de poluição																																							
2																																								0										0																																							
Distanc.										Informante										Funcionário										Haroldo Viana																																																											
0										DEJAIR GONCALVES DA SILVA																																																																															

# Projeto Cadastro da Infra- Estrutura Hídrica do Nordeste

## Município: Bocaiúva

Código do Poço Ponto no Cadastro Código Siagas Natureza do Ponto										Foto F. Téc Localidade			UF Município			
DF276										Sim Não ALTO BELO			MG Bocaiuva			
Proprietário do Terreno					Em Terreno Público		Endereço Proprietário					Construído em Construtor		Contratante		
												30/03/1979 DNOCS		PREFEITURA		
Latitude	Longitude	Tipo Formação			Natureza do Aquífero		Profundidade	Tipo Revest.	Diam.	Int	Alt.	Boca	Condições Sanitárias		Equip. bombeamento	
165621,	434418,	Sub-grupo paraopeba			Fissural		50	Aço	6			0,35			Bomba submersa	
Crivo B.	Potência	Diam.	Tubo	Data	Energia Elétrica	Distância	Outras fontes de energia			Reservatório			Capacidade Distribuição			
	0				S Monofásica	0							0			
Dessal. Fabricante Dessalinizador Manut. Situação Dessal.					Motivo Paralisação			Situação poço			Motivo					
								Em Operação								
Sis B.	Sis D.	Abrigo	Prot.	Sanit.	Vazão M.	Vazão I.	Nível Estático		N.D.	Regime Bombeamento		Cond. Elétrica	Cor	Odor	Uso Água	
Boa	Boa	Regul	Boa		6600		3	Medido	19.5	2	7	429				
Nr. Fam.		Complemento abastecimento					Local Complemento					Distância		Fontes de poluição		
180												0				
Distanc.					Informante					Funcionário						
0										Haroldo Viana						

Código do Poço Ponto no Cadastro Código Siagas Natureza do Ponto										Foto F. Téc Localidade			UF Município					
DF277										Sim Não ALTO BELO			MG Bocaiuva					
Proprietário do Terreno					Em Terreno		Endereço Proprietário				Construído em		Construtor		Contratante			
CLAUDEMIR ANTONIO PESSOA					Particular						17/12/2002		JUAREZ LOPES					
Latitude	Longitude	Tipo Formação			Natureza do Aquífero		Profundidade	Tipo Revest.	Diam.	Int	Alt.	Boca	Condições Sanitárias		Equip. bombeamento			
165626,	434414,	Sub-grupo paraopeba			Cárstico		0	Aço	6			0,25						
Crivo B.	Potência	Diam.	Tubo	Data	Energia Elétrica	Distância	Outras fontes de energia			Reservatório				Capacidade	Distribuição			
	0					0								0				
Dessal. Fabricante				Dessalinizador		Manut. Situação Dessal.		Motivo Paralisação			Situação poço		Motivo					
											Não Instalado		Indefinido					
Sis B.	Sis D.	Abrigo	Prot.	Sanit.	Vazão	M. Vazão I.	Nível Estático		N.D.	Regime Bombeamento		Cond.	Elétrica	Cor	Odor	Uso Água		
			Ruim		55000		8.4	Medido	40	0	0		339	Turva	Inodoro			
Nr. Fam.		Complemento abastecimento					Local					Complemento					Distância	Fontes de poluição
0																	0	
Distanc.		Informante										Funcionário					Haroldo Viana	
0																		

# Projeto Cadastro da Infra- Estrutura Hídrica do Nordeste

## Município: Bocaiúva

Código do Poço										Ponto no Cadastro										Código Siagas										Natureza do Ponto										Foto F. Téc										Localidade										UF										Município																			
DF278																																								Sim										Não										ALTO BELO										MG										Bocaiuva									
Proprietário do Terreno																				Em Terreno Público										Endereço Proprietário																				Construído em										Construtor										Contratante																			
																																																		29/09/1957										DNOCS										PREFEITURA																			
Latitude					Longitude					Tipo Formação					Natureza do Aquífero					Profundidade					Tipo Revest.					Diam.					Int					Alt.					Boca					Condições Sanitárias					Equip. bombeamento																																		
165609,					434411,					Sub-grupo paraopeba					Fissural					102					Aço					6					0,2																																																						
Crivo B.					Potência					Diam.					Tubo					Data					Energia Elétrica					Distância					Outras fontes de energia					Reservatório										Capacidade					Distribuição																																		
					0																									0																				0																																							
Dessal. Fabricante										Dessalinizador										Manut. Situação Dessal.										Motivo Paralisação										Situação poço										Motivo																																							
																																								Não Instalado										Baixa Vazão																																							
Sis B.			Sis D.			Abrigo			Prot. Sanit.			Vazão M.			Vazão I.			Nível Estático					N.D.					Regime Bombeamento					Cond. Elétrica					Cor					Odor					Uso Água																																									
									Ruim			5000													0					0					0																																																						
Nr. Fam.					Complemento abastecimento															Local										Complemento										Distância										Fontes de poluição																																							
0																																								0										0																																							
Distanc.					Informante																									Funcionário										Haroldo Viana																																																	
0																																																																																									

Código do Poço										Ponto no Cadastro										Código Siagas										Natureza do Ponto										Foto F. Téc										Localidade										UF										Município																																							
DF279																																								Sim										Não										ALTO BELO										MG										Bocaiuva																													
Proprietário do Terreno																				Em Terreno Público										Endereço Proprietário																				Construído em																				Construtor																				Contratante																			
Latitude					Longitude					Tipo Formação					Natureza do Aquífero					Profundidade					Tipo Revest.					Diam.					Int					Alt.					Boca					Condições Sanitárias					Equip. bombeamento																																																						
165605,					434417,					Sub-grupo paraopeba					Fissural					75					Aço					6										0,75															Bomba submersa																																																						
Crivo B.					Potência					Diam.					Tubo					Data					Energia Elétrica					Distância					Outras fontes de energia					Reservatório										Capacidade					Distribuição																																																						
					0																				0																									0																																																											
Dessal. Fabricante										Dessalinizador										Manut. Situação Dessal.										Motivo Paralisação										Situação poço										Motivo																																																											
																																								Em Operação																																																																					
Sis B.			Sis D.			Abrigo			Prot.			Sanit.			Vazão			M. Vazão I.			Nível Estático					N.D.					Regime Bombeamento					Cond.					Elétrica					Cor					Odor					Uso Água																																																					
Boa			Boa			Regul			Boa						12000													10					7					421					Límpida					Inodoro																																																													
Nr. Fam.					Complemento abastecimento															Local															Complemento															Distância										Fontes de poluição																																																	
180																																																		0																																																											
Distanc.					Informante																														Funcionário																																																																										
0																																			Haroldo Viana																																																																										



# Projeto Cadastro da Infra- Estrutura Hídrica do Nordeste

## Município: Bocaiúva

Código do Poço										Ponto no Cadastro			Código Siagas			Natureza do Ponto			Foto F. Téc			Localidade			UF	Município								
DF280																			Sim	Não	ALTO BELO			MG	Bocaiuva									
Proprietário do Terreno										Em Terreno			Endereço										Proprietário			Construído em					Construtor		Contratante	
ALMIR PIRES										Público																								
Latitude		Longitude		Tipo		Formação		Natureza do Aquífero		Profundidade		Tipo Revest.		Diam.	Int	Alt.	Boca	Condições Sanitárias			Equip. bombeamento													
165606,		434419,		Sub-grupo		paraopeba		Fissural		65		Aço		6			0,8																	
Crivo B.		Potência		Diam.		Tubo		Data		Energia Elétrica		Distância		Outras fontes de energia			Reservatório					Capacidade		Distribuição										
		0										0										0												
Dessal.		Fabricante		Dessalinizador		Manut.		Situação		Dessal.		Motivo Paralisação			Situação poço			Motivo																
															Abandonado			Obstruído																
Sis B.	Sis D.	Abrigo	Prot.	Sanit.	Vazão	M.	Vazão I.	Nível Estático		N.D.		Regime Bombeamento		Cond.	Elétrica	Cor	Odor	Uso Água																
						7000						0		0	0																			
Nr. Fam.		Complemento abastecimento										Local										Complemento		Distância		Fontes de poluição								
0																								0										
Distanc.		Informante																						Funcionário										
0																								Haroldo Viana										

Código do Poço										Ponto no Cadastro		Código Siagas		Natureza do Ponto		Foto F. Téc		Localidade		UF	Município												
DF281																Sim	Não	ALTO BELO		MG	Bocaiuva												
Proprietário do Terreno										Em Terreno		Endereço				Proprietário				Construído em				Construtor		Contratante							
XISTO PEREIRA DO O										Particular																							
Latitude	Longitude	Tipo Formação			Natureza do Aquífero			Profundidade	Tipo Revest.	Diam.	Int	Alt.	Boca	Condições Sanitárias			Equip. bombeamento																
165626,	434310,	Sub-grupo paraopeba			Fissural			0	Aço	6			0,45				Bomba centrífuga																
Crivo B.	Potência	Diam.	Tubo	Data	Energia Elétrica	Distância	Outras fontes de energia			Reservatório				Capacidade				Distribuição															
	0					0								0																			
Dessal. Fabricante		Dessalinizador		Manut. Situação		Dessal.		Motivo Paralisação			Situação poço		Motivo																				
											Em Operação																						
Sis B.	Sis D.	Abrigo	Prot.	Sanit.	Vazão M.	Vazão I.	Nível Estático		N.D.	Regime Bombeamento		Cond.	Elétrica	Cor	Odor	Uso Água																	
Regul	Boa	Ruim	Ruim							0		0	605	Límpida	Inodoro																		
Nr. Fam.	Complemento abastecimento						Local						Complemento				Distância		Fontes de poluição														
0																	0																
Distanc.	Informante																Funcionário																
0																	Haroldo Viana																

# Projeto Cadastro da Infra- Estrutura Hídrica do Nordeste

## Município: Bocaiúva

Código do Poço										Ponto no Cadastro			Código Siagas			Natureza do Ponto			Foto F. Téc			Localidade			UF		Município									
DF282																			Sim			Não			FAZ. FORQUILHA			MG		Bocaiuva						
Proprietário do Terreno										Em Terreno			Endereço										Proprietário			Construído em					Construtor			Contratante		
SEBASTIAO BRAS										Particular																										
Latitude		Longitude		Tipo Formação			Natureza do Aquífero			Profundidade		Tipo Revest.		Diam.		Int		Alt.		Boca		Condições Sanitárias			Equip. bombeamento											
165552,		434502,		Sub-grupo paraopeba			Fissural			0		Aço		6				0,5								Compressor de ar										
Crivo B.		Potência		Diam.		Tubo		Data		Energia Elétrica		Distância		Outras fontes de energia			Reservatório								Capacidade		Distribuição									
		0								S Monofásica		0													0											
Dessal. Fabricante				Dessalinizador				Manut. Situação Dessal.				Motivo Paralisação					Situação poço			Motivo																
																	Paralisado			Uso Estratégico																
Sis B.		Sis D.		Abrigo		Prot.		Sanit.		Vazão M.		Vazão I.		Nível Estático			N.D.		Regime Bombeamento			Cond. Elétrica		Cor		Odor		Uso Água								
Boa		Boa		Boa		Boa													0			0		0				Particular								
Nr. Fam.		Complemento abastecimento								Local										Complemento						Distância		Fontes de poluição								
0																										0										
Distanc.										Informante																Funcionário		Haroldo Viana								
0																																				

Código do Poço										Ponto no Cadastro										Código Siagas										Natureza do Ponto										Foto F. Téc										Localidade										UF										Município																			
DF283																																								Sim										Não										FAZ. FORQUILHA										MG										Bocaiuva									
Proprietário do Terreno															Em Terreno										Endereço Proprietário															Construído em															Construtor										Contratante																								
SEBATIAO BRAS															Particular																																																																										
Latitude					Longitude					Tipo Formação					Natureza do Aquífero					Profundidade					Tipo Revest.					Diam.					Int					Alt.					Boca					Condições Sanitárias					Equip. bombeamento																																		
165547,					434500,					Sub-grupo paraopeba					Fissural					70					Aço					6										0,5															Bomba submersa																																		
Crivo B.					Potência					Diam.					Tubo					Data					Energia Elétrica					Distância					Outras fontes de energia					Reservatório					Capacidade					Distribuição																																							
					0																				S					Monofásica					0																				0																																		
Dessal. Fabricante										Dessalinizador										Manut. Situação Dessal.										Motivo Paralisação										Situação poço										Motivo																																							
																																								Em Operação																																																	
Sis B.			Sis D.			Abrigo			Prot.			Sanit.			Vazão			M. Vazão			I.			Nível Estático					N.D.					Regime Bombeamento					Cond.					Elétrica					Cor					Odor					Uso Água																														
Boa			Boa						Boa																						2					7					384					Límpida					Inodoro					Particular																																	
Nr. Fam.					Complemento abastecimento															Local															Complemento															Distância										Fontes de poluição																													
1																																																		0																																							
Distanc.					Informante																														Funcionário																																																						
0																																			Haroldo Viana																																																						

# Projeto Cadastro da Infra- Estrutura Hídrica do Nordeste

## Município: Bocaiúva

Código do Poço Ponto no Cadastro Código Siagas Natureza do Ponto										Foto F. Téc Localidade			UF Município			
DF284										Sim Não FAZ. ORIENTE			MG Bocaiuva			
Proprietário do Terreno					Em Terreno		Endereço Proprietário					Construído em Construtor			Contratante	
VALDECI FIGUEIREDO					Particular											
Latitude	Longitude	Tipo Formação			Natureza do Aquífero		Profundidade	Tipo Revest.	Diam.	Int	Alt.	Boca	Condições Sanitárias		Equip. bombeamento	
165557,	434656,	Sub-grupo paraopeba			Fissural		0	Aço	6			0,2				
Crivo B.	Potência	Diam.	Tubo	Data	Energia Elétrica	Distância	Outras fontes de energia			Reservatório			Capacidade	Distribuição		
	0					0							0			
Dessal. Fabricante Dessalinizador Manut. Situação Dessal.					Motivo Paralisação			Situação poço			Motivo					
								Não Instalado			Indefinido					
Sis B.	Sis D.	Abrigo	Prot. Sanit.	Vazão M.	Vazão I.	Nível Estático	N.D.	Regime Bombeamento	Cond. Elétrica	Cor	Odor	Uso Água				
			Regular					0	0	0						
Nr. Fam.	Complemento abastecimento					Local Complemento					Distância		Fontes de poluição			
0											0					
Distanc.	Informante					Funcionário										
0						Haroldo Viana										

Código do Poço										Ponto no Cadastro										Código Siagas										Natureza do Ponto										Foto F. Téc										Localidade										UF										Município																			
DF285																																								Sim										Não										FAZ. ORIENTE										MG										Bocaiuva									
Proprietário do Terreno																				Em Terreno										Endereço Proprietário																				Construído em																				Construtor										Contratante									
LUCAS DA CONCEICAO GENAVERO																				Particular																																																																					
Latitude					Longitude					Tipo Formação					Natureza do Aquífero					Profundidade					Tipo Revest.					Diam.					Int					Alt.					Boca					Condições Sanitárias					Equip. bombeamento																																		
165612,					434707,					Sub-grupo paraopeba					Fissural					0					Aço					6										0,35										Bomba submersa																																							
Crivo B.					Potência					Diam.					Tubo					Data					Energia Elétrica					Distância					Outras fontes de energia					Reservatório										Capacidade					Distribuição																																		
					0																				S Trifásica					0																				60																																							
Dessal. Fabricante										Dessalinizador										Manut. Situação Dessal.										Motivo Paralisação										Situação poço										Motivo																																							
																																								Em Operação																																																	
Sis B.			Sis D.			Abrigo			Prot. Sanit.			Vazão			M. Vazão I.			Nível Estático					N.D.					Regime Bombeamento					Cond. Elétrica					Cor					Odor					Uso Água																																									
Boa			Boa			Regul			Regular																			20					7					305					Límpida					Inodoro																																									
Nr. Fam.					Complemento abastecimento															Local															Complemento															Distância					Fontes de poluição																																		
2																																																		0																																							
Distanc.																				Informante															Funcionário																																																						
0																				RENATO DA FONSECA SILVA															Haroldo Viana																																																						

# Projeto Cadastro da Infra- Estrutura Hídrica do Nordeste

## Município: Bocaiúva

Código do Poço Ponto no Cadastro Código Siagas Natureza do Ponto DF286						Foto F. Téc Localidade Sim Não COMUNIDADE DE SANTOS REIS			UF Município MG Bocaiuva						
Proprietário do Terreno ANTONIO GONCALVES PEREIRA				Em Terreno Público		Endereço Proprietário				Construído em Construtor HIDROPOCOS				Contratante	
Latitude 165604,	Longitude 435117,	Tipo Formação		Natureza do Aquífero Poroso		Profundidade 70	Tipo Revest. Aço	Diam. 6	Int. 0,8	Boca Condições Sanitárias		Equip. bombeamento Bomba submersa			
Crivo B.	Potência 2	Diam. 2	Tubo	Data	Energia Elétrica	Distância 0	Outras fontes de energia		Reservatóri		Capacidade 5			Distribuição	
Dessal. Fabricante Dessalinizador Manut. Situação Dessal.				Motivo Paralisação			Situação poço Em Operação		Motivo						
Sis B. Boa	Sis D. Boa	Abrigo Regul	Prot. Boa	Sanit.	Vazão M. 6000	Vazão I.	Nível Estático		N.D.	Regime 3	Bombeamento 7	Cond. 246	Elétrica Límpida	Cor Inodoro	Odor Uso Água Comunitário
Nr. Fam. 12	Complemento abastecimento					Local Complemento					Distância		Fontes de poluição 0		
Distanc. 0						Informante JOAO DO POCO					Funcionário Haroldo Viana				

Código do Poço					Ponto no Cadastro					Código Siagas					Natureza do Ponto					Foto F. Téc					Localidade					UF		Município							
DF287																				Sim					Não					COMUNIDADE FORQUILHA					MG		Bocaiuva		
Proprietário do Terreno										Em Terreno					Endereço Proprietário										Construído em					Construtor					Contratante				
ANTONIO CARI										Público															12/1981					PREFEITURA									
Latitude		Longitude		Tipo Formação			Natureza do Aquífero					Profundidade		Tipo Revest.		Diam.		Int		Alt.		Boca		Condições Sanitárias					Equip. bombeamento										
165600,		434831,		Sub-grupo paraopeba			Fissural					71		Aço		6						0,2							Bomba submersa										
Crivo B.		Potência		Diam.		Tubo		Data		Energia Elétrica		Distância		Outras fontes de energia					Reservatório					Capacidade					Distribuição										
		0		2						S Monofásica		0																	5										
Dessal. Fabricante					Dessalinizador					Manut. Situação Dessal.					Motivo Paralisação					Situação poço					Motivo														
																				Em Operação																			
Sis B.		Sis D.		Abrigo		Prot.		Sanit.		Vazão M.		Vazão I.		Nível Estático					N.D.		Regime Bombeamento					Cond. Elétrica		Cor		Odor		Uso Água							
Boa		Boa		Boa		Ruim						10500									3					7		491		Límpida		Inodoro							
Nr. Fam.		Complemento abastecimento					Local										Complemento					Distância					Fontes de poluição												
8																											0												
Distanc.					Informante										Funcionário																								
0					JOAO PO POCO										Haroldo Viana																								

# Projeto Cadastro da Infra- Estrutura Hídrica do Nordeste

## Município: Bocaiúva

Código do Poço Ponto no Cadastro Código Siagas Natureza do Ponto DF288										Foto F. Téc Localidade Sim Não APARECIDINHO DA SILVA		UF Município MG Bocaiuva		
Proprietário do Terreno					Em Terreno Público		Endereço Proprietário			Construído em Construtor 10/1989 PREFEITURA		Contratante		
Latitude 165659,	Longitude 435028,	Tipo Formação			Natureza do Aquífero Poroso		Profundidade 85	Tipo Revest. Aço	Diam. Int 6	Alt. Boca 0,5	Condições Sanitárias		Equip. bombeamento Compressor de ar	
Crivo B.	Potência 0	Diam. 2	Tubo	Data	Energia Elétrica	Distância 0	Outras fontes de energia Óleo Diesel		Reservatório			Capacidade 0	Distribuição	
Dessal. Fabricante					Dessalinizador Manut. Situação Dessal.		Motivo Paralisação		Situação poço Em Operação		Motivo			
Sis B. Boa	Sis D. Boa	Abrigo Boa	Prot. Boa	Sanit. Boa	Vazão M. 6000	Nível Estático		N.D.	Regime Bombeamento 4		Cond. Elétrica 1	Cor 0	Odor	Uso Água Comunitário
Nr. Fam. 16		Complemento abastecimento					Local Complemento			Distância 0			Fontes de poluição	
Distanc. 0					Informante					Funcionário				

Código do Poço Ponto no Cadastro Código Siagas Natureza do Ponto DF289										Foto F. Téc Localidade Sim Não FAZ. ACONCHEGO		UF Município MG Bocaiuva		
Proprietário do Terreno EDGAR SANTOS FILHO					Em Terreno Particular		Endereço Proprietário MONTES CLAROS			Construído em Construtor 12/02/1987 CODEVASF		Contratante		
Latitude 165659,	Longitude 435000,	Tipo Formação Sub-grupo paraopeba			Natureza do Aquífero Fissural		Profundidade 100	Tipo Revest. Aço	Diam. Int 6	Alt. Boca 0,5	Condições Sanitárias		Equip. bombeamento Compressor de ar	
Crivo B.	Potência 0	Diam. 2	Tubo	Data	Energia Elétrica S Monofásica	Distância 0	Outras fontes de energia		Reservatório			Capacidade 5	Distribuição	
Dessal. Fabricante					Dessalinizador Manut. Situação Dessal.		Motivo Paralisação		Situação poço Em Operação		Motivo			
Sis B. Boa	Sis D. Boa	Abrigo Boa	Prot. Regular	Sanit. 3300	Vazão M. 3300	Nível Estático 25 Medido		N.D. 60	Regime Bombeamento 1		Cond. Elétrica 7	Cor 229 Límpida	Odor Inodoro	Uso Água Particular
Nr. Fam. 2		Complemento abastecimento					Local Complemento			Distância 0			Fontes de poluição	
Distanc. 0					Informante josue pereira					Funcionário Haroldo Viana				

# Projeto Cadastro da Infra- Estrutura Hídrica do Nordeste

## Município: Bocaiúva

Código do Poço										Ponto no Cadastro										Código Siagas										Natureza do Ponto										Foto F. Téc										Localidade										UF										Município																			
DF290																																								Sim										Não										FAZ. CURRAL DE VARAS										MG										Bocaiuva									
Proprietário do Terreno																				Em Terreno										Endereço																				Proprietário										Construído em										Construtor										Contratante									
GERALDO JOSE DA COSTA																				Particular																																								07/2002																													
Latitude					Longitude					Tipo					Formação					Natureza do Aquífero					Profundidade					Tipo Revest.					Diam.					Int					Alt.					Boca					Condições					Sanitárias					Equip. bombeamento																								
165703,					434955,					Sub-grupo					paraopeba					Fissural					80					Aço					6					0,6															Bomba submersa																																		
Crivo B.					Potência					Diam.					Tubo					Data					Energia Elétrica					Distância					Outras fontes de energia					Reservatóri					Capacidade					Distribuição																																							
					0					1										S					Monofásica					0																				0																																							
Dessal. Fabricante										Dessalinizador										Manut. Situação										Dessal.										Motivo										Paralisação										Situação poço										Motivo																			
																																																												Em Operação																													
Sis B.					Sis D.					Abrigo					Prot.					Sanit.					Vazão M.					Vazão I.					Nível Estático					N.D.					Regime Bombeamento					Cond. Elétrica					Cor					Odor					Uso Água																								
Boa					Boa					Boa					Boa										4000															1					2					243					Limpida					Inodoro					Particular																								
Nr. Fam.					Complemento abastecimento															Local										Complemento										Distância										Fontes de poluição																																							
0																																								0																																																	
Distanc.																				Informante																				Funcionário																																																	
0																				GERALDO																				Haroldo Viana																																																	

Código do Poço						Ponto no Cadastro				Código Siagas				Natureza do Ponto				Foto F. Téc				Localidade				UF		Município					
DF291																		Sim				Não				FAZ. CURRAL DE VARA				MG		Bocaiuva	
Proprietário do Terreno						Em Terreno				Endereço				Proprietário				Construído em				Construtor				Contratante							
JOSE LEITE DOS SANTOS						Particular																MECAR											
Latitude		Longitude		Tipo Formação		Natureza do Aquífero				Profundidade		Tipo Revest.		Diam.		Int		Alt.		Boca		Condições		Sanitárias		Equip. bombeamento							
165732,		434955,		Sub-grupo paraopeba		Fissural				70		Aço		6						0,2						Bomba submersa							
Crivo B.		Potência		Diam.		Tubo		Data		Energia Elétrica		Distância		Outras fontes de energia				Reservatório								Capacidade		Distribuição					
		1,5		2						S		0														0							
Dessal. Fabricante				Dessalinizador				Manut. Situação Dessal.				Motivo Paralisação				Situação poço				Motivo													
																Em Operação																	
Sis B.		Sis D.		Abrigo		Prot.		Sanit.		Vazão M.		Vazão I.		Nível Estático		N.D.		Regime Bombeamento		Cond. Elétrica		Cor		Odor		Uso Água							
Regul		Regula		Ruim		Boa		8898		34.4		Medido		44.9		0		0		273		Límpida		Inodoro									
Nr. Fam.		Complemento abastecimento								Local				Complemento								Distância		Fontes de poluição									
1																						0											
Distanc.								Informante								Funcionário																	
0								JOSE								Haroldo Viana																	

# Projeto Cadastro da Infra- Estrutura Hídrica do Nordeste

## Município: Bocaiúva

Código do Poço Ponto no Cadastro Código Siagas Natureza do Ponto										Foto F. Téc Localidade		UF	Município		
DF292										Sim	Não	COMUNIDADE CABECEIRAS CURRAL DE V	MG	Bocaiuva	
Proprietário do Terreno				Em Terreno Público		Endereço Proprietário				Construído em 11/2001		Construtor PREFEITURA		Contratante	
Latitude	Longitude	Tipo Formação			Natureza do Aquífero		Profundidade	Tipo Revest.	Diam.	Int	Alt.	Boca	Condições Sanitárias		Equip. bombeamento
170054,	435028,	Sub-grupo paraopeba			Fissural		61	Aço	6			0,8			Bomba submersa
Crivo B.	Potência	Diam.	TuboData	Energia Elétrica	Distância	Outras fontes de energia			Reservatóri				Capacidade	Distribuição	
	0	2		S	0								5		
Dessal. Fabricante				Dessalinizador		Manut. Situação Dessal.		Motivo Paralisação		Situação poço		Motivo			
										Em Operação					
Sis B.	Sis D.	Abrigo	Prot. Sanit.	Vazão M.	Vazão I.	Nível Estático		N.D.	Regime Bombeamento		Cond. Elétrica	Cor	Odor	Uso Água	
Boa	Boa	Boa	Boa		6000				3	7	334	Limpida	Inodoro		
Nr. Fam.		Complemento abastecimento				Local Complemento				Distância				Fontes de poluição	
10										0					
Distanc.					Informante					Funcionário					
0					JOAO DO POCO					Haroldo Viana					

Código do Poço										Ponto no Cadastro										Código Siagas										Natureza do Ponto										Foto F. Téc										Localidade										UF										Município																			
DF293																																								Sim										Não										FAZ. GRAMA										MG										Bocaiuva									
Proprietário do Terreno																				Em Terreno										Endereço Proprietário																				Construído em																				Construtor										Contratante									
FERNANDO GAMA																				Particular																																																																					
Latitude					Longitude					Tipo Formação					Natureza do Aquífero					Profundidade					Tipo Revest.					Diam.					Int					Alt.					Boca					Condições Sanitárias					Equip. bombeamento																																		
170138,					434922,					Sub-grupo paraopeba					Fissural					0					Aço					6										0,35																																																	
Crivo B.					Potência					Diam.					TuboData					Energia Elétrica					Distância					Outras fontes de energia					Reservatório										Capacidade					Distribuição																																							
					0															S					0																				0																																												
Dessal. Fabricante										Dessalinizador										Manut. Situação Dessal.										Motivo Paralisação										Situação poço										Motivo																																							
																																								Não Instalado										Indefinido																																							
Sis B.					Sis D.					Abrigo					Prot. Sanit.					Vazão M.					Vazão I.					Nível Estático					N.D.					Regime Bombeamento					Cond. Elétrica					Cor					Odor					Uso Água																													
															Ruim																									0					0					0																																							
Nr. Fam.					Complemento abastecimento															Local															Complemento															Distância										Fontes de poluição																													
0																																																		0										0																													
Distanc.																				Informante															Funcionário																																																						
0																				JOAQUIM SIMAO															Haroldo Viana																																																						

# Projeto Cadastro da Infra- Estrutura Hídrica do Nordeste

## Município: Bocaiúva

Código do Poço										Ponto no Cadastro		Código Siagas		Natureza do Ponto		Foto F. Téc		Localidade		UF	Município								
DF294																Sim		Não		FZ. LAGOINHA (CERAMICA)		MG	Bocaiuva						
Proprietário do Terreno										Em Terreno		Endereço Proprietário										Construído em		Construtor		Contratante			
ARISTIDES LIBERLON SOBRINHO										Particular												31/05/1978		DNOCS		ARISTIDES			
Latitude		Longitude		Tipo Formação		Natureza do Aquífero		Profundidade		Tipo Revest.		Diam.		Int		Alt.		Boca		Condições Sanitárias		Equip. bombeamento							
170456,		434815,		Sub-grupo paraopeba		Cárstico		48		PVC Comu		6				0,45						Compressor de ar							
Crivo B.		Potência		Diam.		TuboData		Energia Elétrica		Distância		Outras fontes de energia		Reservatóri										Capacidade		Distribuição			
		0		2				S		0														5					
Dessal.		Fabricante		Dessalinizador		Manut.		Situação Dessal.		Motivo Paralisação		Situação poço		Motivo															
												Em Operação																	
Sis B.		Sis D.		Abrigo		Prot. Sanit.		Vazão M.		Vazão I.		Nível Estático		N.D.		Regime Bombeamento		Cond. Elétrica		Cor		Odor		Uso Água					
Boa		Boa				Ruim		11		310		9		Medido		18		1		7		0				Particular			
Nr. Fam.		Complemento abastecimento										Local Complemento										Distância		Fontes de poluição					
1																						0							
Distanc.										Informante										Funcionário									
0										GILBERTO										Haroldo Viana									

Código do Poço				Ponto no Cadastro				Código Siagas				Natureza do Ponto				Foto F. Téc				Localidade				UF		Município					
DF295																Sim				Não				FAZ. SAO BERNARDO				MG		Bocaiuva	
Proprietário do Terreno								Em Terreno				Endereço Proprietário								Construído em				Construtor				Contratante			
ARISTIDES LIB ERLON SOBRINHO								Particular												MATAVAL											
Latitude		Longitude		Tipo		Formação		Natureza do Aquífero				Profundidade		Tipo Revest.		Diam.		Int		Alt.		Boca		Condições		Sanitárias		Equip. bombeamento			
170436,		434820,		Sub-grupo		paraopeba		Cárstico				45		Aço		6						0,15						Bomba submersa			
Crivo B.		Potência		Diam.		TuboData		Energia Elétrica		Distância		Outras fontes de energia				Reservatório								Capacidade		Distribuição					
		8		4				S Monofásica		0														5							
Dessal. Fabricante				Dessalinizador				Manut. Situação Dessal.				Motivo Paralisação				Situação poço				Motivo											
																Em Operação															
Sis B.		Sis D.		Abrigo		Prot. Sanit.		Vazão M.		Vazão I.		Nível Estático		N.D.		Regime		Bombeamento		Cond. Elétrica		Cor		Odor		Uso Água					
Boa		Boa		Regul		Boa		38		000						0		0		224											
Nr. Fam.		Complemento abastecimento						Local						Complemento						Distância		Fontes de poluição									
1																				0											
Distanc.								Informante														Funcionário									
0								ARISTIDES														Haroldo Viana									



# Projeto Cadastro da Infra- Estrutura Hídrica do Nordeste

## Município: Bocaiúva

Código do Poço										Ponto no Cadastro				Código Siogas				Natureza do Ponto		Foto F. Téc		Localidade				UF		Município					
DF296																				Sim		Não		FAZ. CURRAL DE VARAS				MG		Bocaiuva			
Proprietário do Terreno										Em Terreno				Endereço				Proprietário				Construído em				Construtor				Contratante			
MARCOS										Particular																							
Latitude		Longitude		Tipo		Formação		Natureza do Aquífero		Profundidade		Tipo Revest.		Diam.		Int		Alt.		Boca		Condições		Sanitárias		Equip. bombeamento							
170147,		434806,		Sub-grupo		paraopeba		Fissural		0		Aço								0						Bomba submersa							
Crivo B.		Potência		Diam.		Tubo		Data		Energia Elétrica		Distância		Outras fontes de energia		Reservatóri										Capacidade		Distribuição					
		0										0																0					
Dessal. Fabricante				Dessalinizador				Manut. Situação Dessal.				Motivo Paralisação				Situação poço				Motivo													
																Em Operação																	
Sis B.		Sis D.		Abrigo		Prot. Sanit.		Vazão M.		Vazão I.		Nível Estático		N.D.		Regime Bombeamento		Cond. Elétrica		Cor		Odor		Uso Água									
																0		0		0													
Nr. Fam.		Complemento abastecimento								Local				Complemento				Distância				Fontes de poluição											
0																						0											
Distanc.										Informante								Funcionário															
0																		Haroldo Viana															

Código do Poço										Ponto no Cadastro										Código Siogas										Natureza do Ponto										Foto F. Téc										Localidade										UF										Município																			
DF297																																								Sim										Não										COMUNIDADE DE CURRAL DE VARAS										MG										Bocaiuva									
Proprietário do Terreno																				Em Terreno Público										Endereço Proprietário																				Construído em 01/10/2002										Construtor COLASA										Contratante																			
Latitude					Longitude					Tipo Formação					Natureza do Aquífero					Profundidade					Tipo Revest.					Diam.					Int					Alt.					Boca					Condições Sanitárias					Equip. bombeamento																																		
170143,					434802,					Sub-grupo paraopeba					Fissural					90					Aço					6										0,25										Bomba submersa																																							
Crivo B.					Potência					Diam.					Tubo					Data					Energia Elétrica					Distância					Outras fontes de energia					Reservatório										Capacidade					Distribuição																																		
					0					2															S					Monofásica					0																				5																																		
Dessal. Fabricante										Dessalinizador										Manut. Situação Dessal.										Motivo Paralisação										Situação poço Paralisado										Motivo Uso Estratégico																																							
Sis B.					Sis D.					Abrigo					Prot.					Sanit.					Vazão					M.					Vazão					I.					Nível Estático					N.D.					Regime Bombeamento					Cond. Elétrica					Cor					Odor					Uso Água														
Boa					Boa										Boa					6444															0.78					Medido					66.43					0					0					0																													
Nr. Fam.					Complemento abastecimento															Local															Complemento															Distância										Fontes de poluição																													
0																																																		0										0																													
Distanc.					Informante																														Funcionário																																																						
0																																			Haroldo Viana																																																						

# Projeto Cadastro da Infra- Estrutura Hídrica do Nordeste

## Município: Bocaiúva

Código do Poço										Ponto no Cadastro				Código Siagas				Natureza do Ponto				Foto F. Téc				Localidade				UF		Município					
DF298																						Sim				Não				FAZ. JOAQUIM FELICIO				MG		Bocaiuva	
Proprietário do Terreno										Em Terreno				Endereço				Proprietário				Construído em				Construtor				Contratante							
ADAO FERREIRA										Particular				BOCAIUVA																							
Latitude		Longitude		Tipo		Formação		Natureza do Aquífero		Profundidade		Tipo Revest.		Diam.		Int		Alt.		Boca		Condições		Sanitárias		Equip. bombeamento											
170339,		434845,		Sub-grupo		paraopeba		Fissural		0		Aço		6				0,5																			
Crivo B.		Potência		Diam.		Tubo		Data		Energia Elétrica		Distância		Outras fontes de energia						Reservatóri						Capacidade		Distribuição									
		10		2						S		0														0											
Dessal. Fabricante				Dessalinizador				Manut. Situação				Dessal.				Motivo				Paralisação				Situação poço				Motivo									
																				Em Operação																	
Sis B.		Sis D.		Abrigo		Prot.		Sanit.		Vazão		M. Vazão		I.		Nível Estático		N.D.		Regime		Bombeamento		Cond.		Elétrica		Cor		Odor		Uso Água					
Boa		Boa		Boa		Boa														0		0		298		Limpida		Inodoro		Particular							
Nr. Fam.		Complemento abastecimento										Local										Complemento										Distância		Fontes de poluição			
1																																0					
Distanc.		Informante																														Funcionário		Haroldo Viana			
0																																					

Código do Poço										Ponto no Cadastro										Código Siagas										Natureza do Ponto										Foto F. Téc										Localidade										UF		Município																																					
DF299																																								Sim										Não										FAZ. SAO BERNARDO										MG		Bocaiuva																											
Proprietário do Terreno										Em Terreno										Endereço										Proprietário										Construído em										Construtor										Contratante																																							
RUI BASTOS										Particular																																																																																									
Latitude		Longitude		Tipo		Formação				Natureza do Aquífero		Profundidade		Tipo Revest.		Diam.		Int		Alt.		Boca		Condições		Sanitárias		Equip. bombeamento																																																																							
170429,		434850,		Sub-grupo		paraopeba				Fissural		0		Aço		6						0,2						Bomba submersa																																																																							
Crivo B.		Potência		Diam.		Tubo		Data		Energia Elétrica		Distância		Outras fontes de energia								Reservatório						Capacidade		Distribuição																																																																					
		0										0																0																																																																							
Dessal. Fabricante				Dessalinizador				Manut. Situação Dessal.				Motivo Paralisação				Situação poço				Motivo																																																																															
																Em Operação																																																																																			
Sis B.		Sis D.		Abrigo		Prot.		Sanit.		Vazão M.		Vazão I.		Nível Estático		N.D.		Regime Bombeamento		Cond. Elétrica		Cor		Odor		Uso Água																																																																									
Boa		Boa		Boa		Boa												0		0		367		Límpida		Inodoro																																																																									
Nr. Fam.		Complemento abastecimento										Local										Complemento										Distância		Fontes de poluição																																																																	
1																																0																																																																			
Distanc.		Informante																														Funcionário																																																																			
0																																Haroldo Viana																																																																			

# Projeto Cadastro da Infra- Estrutura Hídrica do Nordeste

## Município: Bocaiúva

Código do Poço Ponto no Cadastro Código Siagas Natureza do Ponto										Foto F. Téc Localidade			UF Município				
DF300										Sim Não FAZ. JACARE			MG Bocaiuva				
Proprietário do Terreno					Em Terreno		Endereço Proprietário					Construído em		Construtor		Contratante	
ALBERTO PEREIRA VIEIRA					Particular							04/2000		ASTRAL POCOS			
Latitude	Longitude	Tipo Formação			Natureza do Aquífero		Profundidade	Tipo Revest.	Diam.	Int	Alt.	Boca	Condições Sanitárias		Equip. bombeamento		
170400,	434808,	Sub-grupo paraopeba			Cárstico		65	Aço	6		0,65				Bomba centrífuga		
Crivo B.	Potência	Diam.	Tubo	Data	Energia Elétrica	Distância	Outras fontes de energia			Reservatório			Capacidade Distribuição				
	0				S Monofásica	0							0				
Dessal. Fabricante				Dessalinizador		Manut. Situação Dessal.		Motivo Paralisação			Situação poço		Motivo				
											Em Operação						
Sis B.	Sis D.	Abrigo	Prot.	Sanit.	Vazão M.	Vazão I.	Nível Estático		N.D.	Regime Bombeamento	Cond.	Elétrica	Cor	Odor	Uso Água		
Boa	Boa	Regul	Regular		35000		4.5 Medido		9	0	0	280	Limpida	Inodoro			
Nr. Fam.		Complemento abastecimento					Local Complemento					Distância		Fontes de poluição			
0												0					
Distanc.		Informante										Funcionário		Haroldo Viana			
0																	

Código do Poço										Ponto no Cadastro		Código Siagas		Natureza do Ponto		Foto F. Téc		Localidade		UF		Município																													
DF301																Sim		Não		FAZ. CARIUNA		MG		Bocaiuva																											
Proprietário do Terreno										Em Terreno		Endereço Proprietário										Construído em										Construtor		Contratante																	
JOSE ADELSON										Particular																																									
Latitude		Longitude		Tipo Formação		Natureza do Aquífero		Profundidade		Tipo Revest.		Diam.		Int		Alt.		Boca		Condições Sanitárias		Equip. bombeamento																													
170410,		434748,		Sub-grupo paraopeba		Fissural		0		Aço		6						0,7				Bomba submersa																													
Crivo B.		Potência		Diam.		Tubo		Data		Energia Elétrica		Distância		Outras fontes de energia		Reservatório										Capacidade		Distribuição																							
		8		2						S		Monofásica		0												0																									
Dessal. Fabricante										Dessalinizador										Manut. Situação Dessal.										Motivo Paralisação										Situação poço										Motivo	
																																								Em Operação											
Sis B.		Sis D.		Abrigo		Prot. Sanit.		Vazão		M. Vazão		I.		Nível Estático		N.D.		Regime Bombeamento		Cond. Elétrica		Cor		Odor		Uso Água																									
Boa		Boa				Regular												1		7		337		Límpida		Inodoro																									
Nr. Fam.		Complemento abastecimento										Local										Complemento										Distância		Fontes de poluição																	
0																																0																			
Distanc.										Informante																				Funcionário										Haroldo Viana											
0																																																			

# Projeto Cadastro da Infra- Estrutura Hídrica do Nordeste

## Município: Bocaiúva

Código do Poço						Ponto no Cadastro			Código Siagas			Natureza do Ponto			Foto F. Téc			Localidade			UF		Município									
DF302															Sim			Não			FAZ. OLHO D'ÁGUA		MG		Bocaiuva							
Proprietário do Terreno						Em Terreno			Endereço						Proprietário						Construído em			Construtor			Contratante					
ANTONIO JOSE DA SILVA						Particular															28/06/1989			CODEVASF			ANTONIO					
Latitude		Longitude		Tipo Formação		Natureza do Aquífero			Profundidade		Tipo Revest.		Diam.		Int		Alt.		Boca		Condições Sanitárias			Equip. bombeamento								
170400,		434718,		Sub-grupo paraopeba		Cárstico			100		Aço		6				0,35					Bomba submersa										
Crivo B.		Potência		Diam.		Tubo		Data		Energia Elétrica		Distância		Outras fontes de energia			Reservatório			Capacidade			Distribuição									
		15		3						S		0											5									
Dessal.		Fabricante		Dessalinizador		Manut.		Situação		Dessal.		Motivo Paralisação			Situação poço			Motivo														
															Em Operação																	
Sis B.		Sis D.		Abrigo		Prot.		Sanit.		Vazão		M. Vazão		I.		Nível Estático		N.D.		Regime Bombeamento			Cond.		Elétrica		Cor		Odor		Uso Água	
Boa		Boa		Boa		Boa				19800		4		Medido		15		0			0		0		0							
Nr. Fam.		Complemento abastecimento						Local						Complemento						Distância			Fontes de poluição									
1																				0												
Distanc.						Informante						Funcionário																				
0						JOAQUIM FERREIRA SILVA						Joselito Sant.						Lima														

Código do Poço										Ponto no Cadastro										Código Siagas										Natureza do Ponto										Foto F. Téc										Localidade										UF										Município																													
DF303																																								Sim										Não										FAZ. LAGOINHA										MG										Bocaiuva																			
Proprietário do Terreno															Em Terreno										Endereço															Proprietário															Construído em															Construtor															Contratante														
ANTONIO CARLOS XAVIER SOUSA															Particular																																								ASTRAL POCOS																																												
Latitude					Longitude					Tipo					Formação					Natureza do Aquífero					Profundidade					Tipo Revest.					Diam.					Int					Alt.					Boca					Condições					Sanitárias					Equip. bombeamento																																		
170502,					434839,					Sub-grupo					paraopeba					Cárstico					60					Aço					6										0,6															Bomba submersa																																							
Crivo B.					Potência					Diam.					Tubo					Data					Energia Elétrica					Distância					Outras fontes de energia					Reservatório					Capacidade					Distribuição																																																	
					0															S										0																									0																																												
Dessal. Fabricante										Dessalinizador										Manut. Situação										Dessal.										Motivo										Paralisação										Situação poço										Motivo																													
																																																		Paralisado										Uso Estratégico																																							
Sis B.			Sis D.			Abrigo			Prot.			Sanit.			Vazão			M. Vazão I.			Nível Estático					N.D.					Regime					Bombeamento					Cond.					Elétrica					Cor					Odor					Uso Água																																						
Boa			Boa			Boa			Boa			19300								2.6					Medido					11.6					0					0					319																																																						
Nr. Fam.					Complemento abastecimento															Local															Complemento															Distância					Fontes de poluição																																												
0																																																		0					0																																												
Distanc.																				Informante																														Funcionário																																																	
0																				MARCOS																														Haroldo Viana																																																	

# Projeto Cadastro da Infra- Estrutura Hídrica do Nordeste

## Município: Bocaiúva

Código do Poço Ponto no Cadastro Código Siagas Natureza do Ponto										Foto F. Téc Localidade			UF Município				
DF304										Sim Não FAZ. CURRAL NOVO			MG Bocaiuva				
Proprietário do Terreno					Em Terreno		Endereço Proprietário					Construído em Construtor			Contratante		
OTANANO SOUZA PIRES JUNIOR					Particular												
Latitude	Longitude	Tipo Formação			Natureza do Aquífero		Profundidade	Tipo Revest.		Diam.	Int	Alt.	Boca	Condições Sanitárias		Equip. bombeamento	
170620,	434745,	Sub-grupo paraopeba			Fissural		0	PVC Comu		6			0,6			Bomba submersa	
Crivo B.	Potência	Diam.	Tubo	Data	Energia Elétrica	Distância	Outras fontes de energia			Reservatóri			Capacidade Distribuição				
	10				S Monofásica	0							5				
Dessal. Fabricante Dessalinizador Manut. Situação Dessal.					Motivo Paralisação			Situação poço			Motivo						
								Em Operação									
Sis B.	Sis D.	Abrigo	Prot.	Sanit.	Vazão M.	Vazão I.	Nível Estático		N.D.	Regime Bombeamento		Cond. Elétrica	Cor	Odor	Uso Água		
Boa	Boa		Boa							3		7	458	Limpida	Inodoro		
Nr. Fam.		Complemento abastecimento					Local			Complemento			Distância			Fontes de poluição	
1													0				
Distanc.							Informante						Funcionário				
0													Haroldo Viana				

Código do Poço						Ponto no Cadastro		Código Siagas		Natureza do Ponto		Foto F. Téc		Localidade		UF	Município						
DF305												Sim	Não	FAZ. TABOQUINHA		MG	Bocaiuva						
Proprietário do Terreno						Em Terreno		Endereço Proprietário						Construído em			Construtor		Contratante				
AUGUSTO JOSE SOUTO						Particular								JUAREZ									
Latitude	Longitude	Tipo Formação		Natureza do Aquífero		Profundidade	Tipo Revest.		Diam.	Int	Alt.	Boca	Condições Sanitárias		Equip. bombeamento								
170743,	434552,	Sub-grupo paraopeba		Fissural		85	Aço		6			0,5			Bomba submersa								
Crivo B.	Potência	Diam.	Tubo	Data	Energia Elétrica	Distância	Outras fontes de energia				Reservatório			Capacidade		Distribuição							
	0				S	0								0									
Dessal. Fabricante		Dessalinizador		Manut.	Situação Dessal.		Motivo Paralisação		Situação poço			Motivo											
									Em Operação														
Sis B.	Sis D.	Abrigo	Prot.	Sanit.	Vazão M.	Vazão I.	Nível Estático		N.D.	Regime Bombeamento		Cond. Elétrica	Cor	Odor	Uso Água								
Boa	Boa		Regular			2000				0		0	947										
Nr. Fam.		Complemento abastecimento				Local Complemento				Distância				Fontes de poluição									
0										0													
Distanc.				Informante								Funcionário											
0												Haroldo Viana											

# Projeto Cadastro da Infra- Estrutura Hídrica do Nordeste

## Município: Bocaiúva

Código do Poço Ponto no Cadastro Código Siagas Natureza do Ponto										Foto F. Téc Localidade			UF Município			
DF306										Sim Sim TABAQUINHA I (COMUNIDADE)			MG Bocaiuva			
Proprietário do Terreno					Em Terreno Público		Endereço Proprietário					Construído em Construtor			Contratante	
												PREFEITURA				
Latitude	Longitude	Tipo Formação			Natureza do Aquífero		Profundidade	Tipo Revest.	Diam.	Int	Alt.	Boca	Condições Sanitárias		Equip. bombeamento	
170748,	434515,	Sub-grupo paraopeba			Cárstico		60	Aço	6			0,6			Bomba submersa	
Crivo B.	Potência	Diam.	Tubo	Data	Energia Elétrica	Distância	Outras fontes de energia			Reservatório			Capacidade		Distribuição	
	0	2			S Monofásica	0							5			
Dessal. Fabricante		Dessalinizador		Manut. Situação Dessal.		Motivo Paralisação			Situação poço		Motivo					
									Em Operação							
Sis B.	Sis D.	Abrigo	Prot.	Sanit.	Vazão M.	Vazão I.	Nível Estático		N.D.	Regime Bombeamento		Cond. Elétrica	Cor	Odor	Uso Água	
Boa	Boa	Boa	Boa			13100				2		7	639		Comunitário	
Nr. Fam.		Complemento abastecimento					Local Complemento					Distância		Fontes de poluição		
0												0				
Distanc.		Informante										Funcionário		Haroldo Viana		
0																

Código do Poço										Ponto no Cadastro		Código Siagas		Natureza do Ponto		Foto F. Téc		Localidade		UF	Município						
DF307																Sim		Não		FAZ. BAHIA		MG	Bocaiuva				
Proprietário do Terreno										Em Terreno		Endereço Proprietário										Construído em		Construtor		Contratante	
OTAVIANO SOUSA PIRES										Particular												17/11/1995		CODEVASF		OTAVIANO	
Latitude	Longitude	Tipo Formação		Natureza do Aquífero		Profundidade		Tipo Revest.	Diam.	Int	Alt.	Boca	Condições Sanitárias		Equip. bombeamento												
170707,	434519,	Sub-grupo paraopeba		Fissural		100						0															
Crivo B.	Potência	Diam.	Tubo	Data	Energia Elétrica	Distância	Outras fontes de energia		Reservatório						Capacidade		Distribuição										
	0					0									0												
Dessal. Fabricante		Dessalinizador		Manut. Situação		Dessal.		Motivo Paralisação		Situação poço		Motivo															
										Abandonado		Seco															
Sis B.	Sis D.	Abrigo	Prot.	Sanit.	Vazão M.	Vazão I.	Nível Estático		N.D.	Regime Bombeamento		Cond. Elétrica	Cor	Odor	Uso Água												
										0		0	0														
Nr. Fam.	Complemento abastecimento					Local					Complemento					Distância	Fontes de poluição										
0																0											
Distanc.	Informante															Funcionário	Haroldo Viana										
0																											

# Projeto Cadastro da Infra- Estrutura Hídrica do Nordeste

## Município: Bocaiúva

Código do Poço										Ponto no Cadastro				Código Siagas				Natureza do Ponto				Foto F. Téc				Localidade				UF		Município							
DF308																						Sim				Não				FAZ. TABOQUINHA				MG		Bocaiuva			
Proprietário do Terreno										Em Terreno				Endereço										Proprietário				Construído em				Construtor				Contratante			
MIGUEL DE SOUZA LIMA										Particular																		29/08/1981				DNOCS				MIGUEL			
Latitude		Longitude		Tipo Formação				Natureza do Aquífero				Profundidade		Tipo Revest.		Diam.		Int		Alt.		Boca		Condições Sanitárias				Equip. bombeamento											
170651,		434555,		Sub-grupo paraopeba				Fissural				65		Aço		6						0,3						Compressor de ar											
Crivo B.		Potência		Diam.		TuboData		Energia Elétrica		Distância		Outras fontes de energia				Reservatóri										Capacidade		Distribuição											
		0		2				S		0																0													
Dessal. Fabricante				Dessalinizador				Manut. Situação Dessal.				Motivo Paralisação				Situação poço				Motivo																			
																Em Operação																							
Sis B.		Sis D.		Abrigo		Prot. Sanit.		Vazão M.		Vazão I.		Nível Estático		N.D.		Regime Bombeamento		Cond. Elétrica		Cor		Odor		Uso Água															
						Regular		5110				15		Medido		30		1		4		637		Limpida		Inodoro		Particular											
Nr. Fam.		Complemento abastecimento										Local										Complemento										Distância		Fontes de poluição					
0																																0							
Distanc.		Informante																				Funcionário										Haroldo Viana							
0																																							

Código do Poço				Ponto no Cadastro				Código Siagas				Natureza do Ponto				Foto F. Téc				Localidade				UF		Município					
DF309																Sim				Não				FAZ. BAHIA				MG		Bocaiuva	
Proprietário do Terreno								Em Terreno				Endereço Proprietário								Construído em				Construtor				Contratante			
OTAVIANO DE SOUZA PIRES								Particular												07/07/2003				RURAL POCOS							
Latitude		Longitude		Tipo		Formação		Natureza do Aquífero				Profundidade		Tipo Revest.		Diam.		Int		Alt.		Boca		Condições Sanitárias				Equip. bombeamento			
170735,		434427,		Sub-grupo		paraopeba		Fissural				65		Aço		6				0,45											
Crivo B.		Potência		Diam.		TuboData		Energia Elétrica		Distância		Outras fontes de energia				Reservatório								Capacidade		Distribuição					
		0						N		0														0							
Dessal. Fabricante				Dessalinizador				Manut. Situação Dessal.				Motivo Paralisação				Situação poço				Motivo											
																Não Instalado				Indefinido											
Sis B.		Sis D.		Abrigo		Prot. Sanit.		Vazão M.		Vazão I.		Nível Estático		N.D.		Regime Bombeamento		Cond. Elétrica		Cor		Odor		Uso Água							
						Regular						12.1		Medido		0		0		1746		Límpida		Inodoro							
Nr. Fam.		Complemento abastecimento								Local				Complemento								Distância		Fontes de poluição							
0																						0									
Distanc.						Informante												Funcionário				Haroldo Viana									
0																															

# Projeto Cadastro da Infra- Estrutura Hídrica do Nordeste

## Município: Bocaiúva

Código do Poço						Ponto no Cadastro						Código Siagas						Natureza do Ponto						Foto F. Téc						Localidade						UF		Município									
DF310																								Sim						Não						TABOQUINHA II (COMUNIDADE)						MG		Bocaiuva			
Proprietário do Terreno												Em Terreno Público						Endereço Proprietário												Construído em						Construtor						Contratante					
																														PREFEITURA																	
Latitude		Longitude		Tipo		Formação		Natureza do Aquífero				Profundidade		Tipo Revest.		Diam.		Int		Alt.		Boca		Condições Sanitárias				Equip. bombeamento																			
170614,		434315,		Sub-grupo		paraopeba		Fissural				80										0						Bomba submersa																			
Crivo B.		Potência		Diam.		Tubo		Data		Energia Elétrica		Distância		Outras fontes de energia				Reservatóri								Capacidade		Distribuição																			
		3,5								S Monofásica		0														5																					
Dessal. Fabricante				Dessalinizador				Manut. Situação Dessal.				Motivo Paralisação				Situação poço				Motivo																											
																Em Operação																															
Sis B.		Sis D.		Abrigo		Prot. Sanit.		Vazão M.		Vazão I.		Nível Estático		N.D.		Regime Bombeamento		Cond. Elétrica		Cor		Odor		Uso Água																							
Boa		Boa		Boa		Regular										1		7		375																											
Nr. Fam.		Complemento abastecimento										Local Complemento										Distância		Fontes de poluição																							
0																						0																									
Distanc.		Informante																				Funcionário		Haroldo Viana																							
0																																															

Código do Poço										Ponto no Cadastro		Código Siagas		Natureza do Ponto		Foto F. Téc		Localidade		UF		Município													
DF311																Sim		Não		FAZ. JACARE/BAHIA II		MG		Bocaiuva											
Proprietário do Terreno										Em Terreno		Endereço Proprietário										Construído em		Construtor		Contratante									
OTAVIANO DE SOUZA PIRES										Particular												01/03/1988		CODEVASF											
Latitude		Longitude		Tipo Formação		Natureza do Aquífero		Profundidade		Tipo Revest.		Diam.		Int		Alt.		Boca		Condições Sanitárias		Equip. bombeamento													
170658,		434432,		Sub-grupo paraopeba		Fissural		102		Aço		6				0,6						Bomba submersa													
Crivo B.		Potência		Diam.		Tubo		Data		Energia Elétrica		Distância		Outras fontes de energia		Reservatório						Capacidade		Distribuição											
		0										0										0													
Dessal. Fabricante				Dessalinizador				Manut. Situação Dessal.				Motivo Paralisação				Situação poço				Motivo															
																Em Operação																			
Sis B.		Sis D.		Abrigo		Prot. Sanit.		Vazão M.		Vazão I.		Nível Estático		N.D.		Regime Bombeamento		Cond. Elétrica		Cor		Odor		Uso Água											
Boa		Ruim		Ruim		Regular		2640				7		Medido		46		1		7		567		Límpida		Inodoro		Particular							
Nr. Fam.		Complemento abastecimento										Local										Complemento										Distância		Fontes de poluição	
0																																0			
Distanc.		Informante																														Funcionário			
0																																Haroldo Viana			



# Projeto Cadastro da Infra- Estrutura Hídrica do Nordeste

## Município: Bocaiúva

Código do Poço										Ponto no Cadastro				Código Siagas				Natureza do Ponto				Foto F. Téc				Localidade				UF		Município																																																													
DF312																						Sim				Não				FAZ. JACARE				MG		Bocaiuva																																																									
Proprietário do Terreno										Em Terreno				Endereço										Proprietário										Construído em										Construtor										Contratante																																							
ANTONIO NILSON VIEIRA										Particular																																																																																			
Latitude		Longitude		Tipo		Formação		Natureza do Aquífero		Profundidade		Tipo Revest.		Diam.		Int		Alt.		Boca		Condições		Sanitárias		Equip. bombeamento																																																																			
170510,		434913,		Sub-grupo		paraopeba		Fissural		0		Aço		6				0,1								Bomba centrífuga																																																																			
Crivo B.		Potência		Diam.		Tubo		Data		Energia Elétrica		Distância		Outras fontes de energia		Reservatório										Capacidade		Distribuição																																																																	
		0										0														0																																																																			
Dessal. Fabricante										Dessalinizador										Manut. Situação Dessal.										Motivo Paralisação										Situação poço										Motivo																																											
																																								Em Operação																																																					
Sis B.		Sis D.		Abrigo		Prot. Sanit.		Vazão M.		Vazão I.		Nível Estático		N.D.		Regime Bombeamento		Cond. Elétrica		Cor		Odor		Uso Água																																																																					
Boa		Regula		Ruim		Regular										1		7		376		Limpida		Inodoro		Particular																																																																			
Nr. Fam.		Complemento abastecimento										Local										Complemento										Distância										Fontes de poluição																																																			
1																																0																																																													
Distanc.										Informante																				Funcionário										Haroldo Viana																																																					
0																																																																																													

Código do Poço										Ponto no Cadastro										Código Siagas										Natureza do Ponto										Foto F. Téc										Localidade										UF										Município																			
DF313																																								Sim										Não										COMUNIDADE BAHIA										MG										Bocaiuva									
Proprietário do Terreno										Em Terreno Público										Endereço Proprietário										Construído em 09/10/1991										Construtor CODEVASF										Contratante																																							
Latitude		Longitude		Tipo		Formação				Natureza do Aquífero		Profundidade		Tipo Revest.		Diam.		Int		Alt.		Boca		Condições Sanitárias		Equip. bombeamento																																																															
171111,		434344,		Sub-grupo		paraopeba				Cárstico		86		Aço		6						0,75				Bomba submersa																																																															
Crivo B.		Potência		Diam.		TuboData		Energia Elétrica		Distância		Outras fontes de energia				Reservatório										Capacidade		Distribuição																																																													
		1,5		2				S Monofásica		0																5																																																															
Dessal. Fabricante				Dessalinizador				Manut. Situação Dessal.				Motivo Paralisação				Situação poço Em Operação				Motivo																																																																					
Sis B.		Sis D.		Abrigo		Prot.		Sanit.		Vazão M.		Vazão I.		Nível Estático		N.D.		Regime Bombeamento		Cond.		Elétrica		Cor		Odor		Uso Água																																																													
Boa		Boa		Regul		Boa				31650				2 Medido		25		1		7		565		Límpida		Inodoro		Particular																																																													
Nr. Fam.		Complemento abastecimento										Local										Complemento										Distância										Fontes de poluição																																															
4																																0																																																									
Distanc.		Informante																														Funcionário										Haroldo Viana																																															
0																																																																																									

# Projeto Cadastro da Infra- Estrutura Hídrica do Nordeste

## Município: Bocaiúva

Código do Poço Ponto no Cadastro Código Siagas Natureza do Ponto										Foto F. Téc Localidade			UF Município			
DF314										Sim Não COMUNIDADE VAQUEJADA			MG Bocaiuva			
Proprietário do Terreno					Em Terreno Público		Endereço Proprietário				Construído em Construtor			Contratante		
Latitude	Longitude	Tipo Formação			Natureza do Aquífero		Profundidade	Tipo Revest.	Diam.	Int	Alt.	Boca	Condições Sanitárias		Equip. bombeamento	
171034,	434408,	Sub-grupo paraopeba			Cárstico		70	Aço	6			0,6			Bomba submersa	
Crivo B.	Potência	Diam.	Tubo	Data	Energia Elétrica	Distância	Outras fontes de energia			Reservatório				Capacidade	Distribuição	
	0				S Monofásica	0								0		
Dessal. Fabricante		Dessalinizador		Manut. Situação Dessal.		Motivo Paralisação			Situação poço		Motivo					
									Em Operação							
Sis B.	Sis D.	Abrigo	Prot.	Sanit.	Vazão	M. Vazão	I.	Nível Estático	N.D.	Regime Bombeamento		Cond. Elétrica	Cor	Odor	Uso Água	
Boa	Boa	Boa	Ruim			10500				3	7	548	Limpida	Inodoro	Particular	
Nr. Fam.		Complemento abastecimento					Local			Complemento			Distância		Fontes de poluição	
11													0			
Distanc.		Informante											Funcionário			
0													Haroldo Viana			

Código do Poço										Ponto no Cadastro										Código Siagas										Natureza do Ponto										Foto F. Téc										Localidade										UF										Município																			
DF315																																								Sim										Não										FAZ. BAHIA (VAQUEJADA)										MG										Bocaiuva									
Proprietário do Terreno																				Em Terreno										Endereço																				Proprietário										Construído em										Construtor										Contratante									
DALMO DUMONT ALMEIDA																				Particular																																								23/06/1989										CODEVASF																			
Latitude					Longitude					Tipo					Formação					Natureza do Aquífero					Profundidade					Tipo Revest.					Diam.					Int					Alt.					Boca					Condições					Sanitárias					Equip. bombeamento																								
171010,					434426,					Sub-grupo					paraopeba					Cárstico					40					Aço					6										0,15										Bomba centrífuga																																		
Crivo B.					Potência					Diam.					Tubo					Data					Energia Elétrica					Distância					Outras fontes de energia					Reservatório										Capacidade					Distribuição																																		
					1,5																				0																				0																																												
Dessal. Fabricante										Dessalinizador										Manut. Situação										Dessal.										Motivo										Paralisação										Situação poço										Motivo																			
																																																		Paralisado										Uso Estratégico																													
Sis B.			Sis D.			Abrigo			Prot.			Sanit.			Vazão			M. Vazão			I.			Nível Estático			N.D.			Regime			Bombeamento			Cond.			Elétrica			Cor			Odor			Uso Água																																									
									Ruim			22628									2			Medido						0			0			350																																																					
Nr. Fam.					Complemento abastecimento															Local										Complemento										Distância					Fontes de poluição																																												
0																																								0					0																																												
Distanc.					Informante																																			Funcionário					Haroldo Viana																																												
0																																																																																									

# Projeto Cadastro da Infra- Estrutura Hídrica do Nordeste

## Município: Bocaiúva

Código do Poço Ponto no Cadastro Código Siagas Natureza do Ponto										Foto F. Téc Localidade			UF Município				
DF316										Sim Não FAZ. BAHIA			MG Bocaiuva				
Proprietário do Terreno					Em Terreno		Endereço Proprietário					Construído em		Construtor		Contratante	
DALMO DUMOND ALMEIDA					Particular							10/1978		RUTOPOCOS			
Latitude	Longitude	Tipo Formação			Natureza do Aquífero		Profundidade	Tipo Revest.	Diam.	Int	Alt.	Boca	Condições Sanitárias		Equip. bombeamento		
171036,	434418,	Sub-grupo paraopeba			Fissural		100	Aço	6			0,5			Bomba submersa		
Crivo B.	Potência	Diam.	Tubo	Data	Energia Elétrica	Distância	Outras fontes de energia			Reservatório			Capacidade Distribuição				
	3,5				S Monofásica	0							5				
Dessal. Fabricante Dessalinizador Manut. Situação Dessal.					Motivo Paralisação			Situação poço			Motivo						
								Em Operação									
Sis B.	Sis D.	Abrigo	Prot.	Sanit.	Vazão	M. Vazão	Nível Estático		N.D.	Regime Bombeamento		Cond. Elétrica	Cor	Odor	Uso Água		
Boa	Boa	Boa	Boa			5000				1		3	456				
Nr. Fam.		Complemento abastecimento					Local Complemento					Distância			Fontes de poluição		
1												0					
Distanc.		Informante										Funcionário			Haroldo Viana		
0																	

Código do Poço Ponto no Cadastro Código Siagas Natureza do Ponto										Foto F. Téc Localidade			UF Município					
DF317										Sim Não FAZ. VAQUEJADA			MG Bocaiuva					
Proprietário do Terreno					Em Terreno			Endereço Proprietário			Construído em		Construtor		Contratante			
FERNANDO HENGLER MENEZES					Particular						16/05/1984		CODEVASF					
Latitude	Longitude	Tipo Formação			Natureza do Aquífero			Profundidade	Tipo Revest.	Diam.	Int	Alt.	Boca	Condições Sanitárias		Equip. bombeamento		
171122,	434443,	Sub-grupo paraopeba			Cárstico			101	Aço	6			0,15			Compressor de ar		
Crivo B.	Potência	Diam.	TuboData	Energia Elétrica	Distância	Outras fontes de energia			Reservatório			Capacidade			Distribuição			
	0				0							10						
Dessal. Fabricante		Dessalinizador		Manut. Situação Dessal.		Motivo Paralisação			Situação poço		Motivo							
									Em Operação									
Sis B.	Sis D.	Abrigo	Prot.	Sanit.	Vazão	M. Vazão I.	Nível Estático		N.D.	Regime Bombeamento		Cond. Elétrica	Cor	Odor	Uso Água			
Boa	Boa	Boa	Regular		12184		23 Medido		26	3		7	632		Particular			
Nr. Fam.		Complemento abastecimento					Local Complemento					Distância					Fontes de poluição	
2												0						
Distanc.		Informante										Funcionário					Haroldo Viana	
0																		

# Projeto Cadastro da Infra- Estrutura Hídrica do Nordeste

## Município: Bocaiúva

Código do Poço Ponto no Cadastro Código Siagas Natureza do Ponto										Foto F. Téc Localidade			UF Município		
DF318										Sim Não FAZ. VAQUEJADA			MG Bocaiuva		
Proprietário do Terreno					Em Terreno			Endereço Proprietário				Construído em Construtor		Contratante	
FERNANDO HENGLER MENEZES					Particular							25/02/1989 CODEVASF		FERNANDO	
Latitude	Longitude	Tipo Formação			Natureza do Aquífero		Profundidade	Tipo Revest.	Diam.	Int	Alt.	Boca	Condições Sanitárias		Equip. bombeamento
171110,	434403,	Sub-grupo paraopeba			Cárstico		33	Aço	6			0,2			
Crivo B.	Potência	Diam.	Tubo	Data	Energia Elétrica	Distância	Outras fontes de energia			Reservatório				Capacidade	Distribuição
	0				S	0								0	
Dessal. Fabricante				Dessalinizador		Manut. Situação Dessal.		Motivo Paralisação			Situação poço		Motivo		
											Não Instalado				
Sis B.	Sis D.	Abrigo	Prot.	Sanit.	Vazão	M. Vazão I.	Nível Estático		N.D.	Regime Bombeamento		Cond. Elétrica	Cor	Odor	Uso Água
			Ruim		19800		3	Medido	4	0	0	563	Turva	Inodoro	Particular
Nr. Fam.		Complemento abastecimento					Local Complemento					Distância		Fontes de poluição	
0												0			
Distanc.					Informante					Funcionário					
0										Haroldo Viana					

Código do Poço										Ponto no Cadastro										Código Siagas										Natureza do Ponto										Foto F. Téc										Localidade										UF										Município																			
DF319																																								Sim										Não										FAZ. SAO DIONISIO										MG										Bocaiuva									
Proprietário do Terreno																				Em Terreno										Endereço Proprietário																				Construído em										Construtor										Contratante																			
RONALDO PITANGUI																				Particular																														28/03/1987										DNOCS										RONALDO																			
Latitude					Longitude					Tipo Formação					Natureza do Aquífero					Profundidade					Tipo Revest.					Diam.					Int					Alt.					Boca					Condições Sanitárias					Equip. bombeamento																																		
171319,					434533,					Sub-grupo paraopeba					Fissural					80					Aço					6										0,45										Compressor de ar																																							
Crivo B.					Potência					Diam.					Tubo					Data					Energia Elétrica					Distância					Outras fontes de energia					Reservatório					Capacidade					Distribuição																																							
					0																				S					Monofásica					0																				0																																		
Dessal. Fabricante										Dessalinizador										Manut. Situação Dessal.										Motivo Paralisação										Situação poço										Motivo																																							
																																								Em Operação																																																	
Sis B.			Sis D.			Abrigo			Prot.			Sanit.			Vazão			M. Vazão I.			Nível Estático			N.D.			Regime			Bombeamento			Cond.			Elétrica			Cor			Odor			Uso Água																																												
Boa			Boa			Boa			Boa			8800						16.53			Medido			30			0			0			550									Particular																																															
Nr. Fam.					Complemento abastecimento															Local															Complemento															Distância					Fontes de poluição																																		
1																																																							0																																		
Distanc.					Informante																														Funcionário																																																						
0																																			Haroldo Viana																																																						

# Projeto Cadastro da Infra- Estrutura Hídrica do Nordeste

## Município: Bocaiúva

Código do Poço						Ponto no Cadastro			Código Siagas			Natureza do Ponto			Foto F. Téc			Localidade			UF	Município							
DF320															Sim	Não	POCO VERDE			MG	Bocaiuva								
Proprietário do Terreno						Em Terreno			Endereço						Proprietário			Construído em						Construtor			Contratante		
ELTON AZEVEDO						Particular																							
Latitude		Longitude		Tipo Formação		Natureza do Aquífero			Profundidade		Tipo Revest.		Diam.	Int	Alt.	Boca	Condições Sanitárias			Equip. bombeamento									
171255,		434513,		Sub-grupo paraopeba		Fissural			0		Aço		6			0				Compressor de ar									
Crivo B.		Potência		Diam.		Tubo		Data	Energia Elétrica		Distância		Outras fontes de energia			Reservatório						Capacidade		Distribuição					
		0							S		0											30							
Dessal. Fabricante				Dessalinizador				Manut. Situação Dessal.				Motivo Paralisação				Situação poço				Motivo									
																Em Operação													
Sis B.		Sis D.		Abrigo	Prot.	Sanit.	Vazão M.		Vazão I.		Nível Estático		N.D.		Regime Bombeamento		Cond. Elétrica	Cor	Odor	Uso Água									
Boa		Regula		Ruim	Ruim										3		3	457	Limpida	Inodoro									
Nr. Fam.		Complemento abastecimento						Local						Complemento						Distância		Fontes de poluição							
1																				0									
Distanc.								Informante												Funcionário		Haroldo Viana							
0																													

Código do Poço					Ponto no Cadastro					Código Siagas					Natureza do Ponto					Foto F. Téc					Localidade					UF		Município												
DF321																				Sim					Não					COMUNIDADE GENTIL					MG		Bocaiuva							
Proprietário do Terreno										Em Terreno Público					Endereço Proprietário										Construído em										Construtor					Contratante				
																									PREFEITURA																			
Latitude		Longitude		Tipo		Formação			Natureza do Aquífero					Profundidade			Tipo Revest.		Diam.		Int		Alt.		Boca		Condições Sanitárias					Equip. bombeamento												
171051,		434554,		Sub-grupo		paraopeba			Fissural					0			Aço		6						0,5							Bomba submersa												
Crivo B.		Potência		Diam.		Tubo		Data		Energia Elétrica		Distância		Outras fontes de energia					Reservatório					Capacidade					Distribuição															
		0								S Monofásica		0																	0															
Dessal. Fabricante					Dessalinizador					Manut. Situação Dessal.					Motivo Paralisação					Situação poço					Motivo																			
																				Em Operação																								
Sis B.		Sis D.		Abrigo		Prot.		Sanit.		Vazão M.		Vazão I.		Nível Estático			N.D.		Regime Bombeamento			Cond. Elétrica		Cor		Odor		Uso Água																
Boa		Boa		Regul				Regular				6000		20 Medido			28		3			7		603		Límpida		Inodoro		Comunitário														
Nr. Fam.		Complemento abastecimento													Local										Complemento					Distância					Fontes de poluição									
12																														0														
Distanc.		Informante																							Funcionário					Haroldo Viana														
0																																												

# Projeto Cadastro da Infra- Estrutura Hídrica do Nordeste

## Município: Bocaiúva

Código do Poço										Ponto no Cadastro		Código Siagas		Natureza do Ponto		Foto F. Téc		Localidade		UF	Município					
DF322																Sim	Não	LAGOA GRANDE		MG	Bocaiuva					
Proprietário do Terreno					Em Terreno Público		Endereço Proprietário					Construído em					Construtor					Contratante				
Latitude	Longitude	Tipo Formação			Natureza do Aquífero			Profundidade	Tipo Revest.	Diam.	Int	Alt.	Boca	Condições Sanitárias		Equip. bombeamento										
173241,	435700,	Sub-grupo paraopeba			Cárstico			0	Aço	6			0,4													
Crivo B.	Potência	Diam.	Tubo	Data	Energia Elétrica	Distância	Outras fontes de energia			Reservatório					Capacidade		Distribuição									
	0					0									0											
Dessal. Fabricante		Dessalinizador		Manut. Situação Dessal.		Motivo Paralisação			Situação poço			Motivo														
									Abandonado																	
Sis B.	Sis D.	Abrigo	Prot. Sanit.	Vazão M.	Vazão I.	Nível Estático	N.D.	Regime Bombeamento		Cond. Elétrica	Cor	Odor	Uso Água													
			Ruim					0	0	0																
Nr. Fam.		Complemento abastecimento					Local					Complemento					Distância		Fontes de poluição							
0																	0									
Distanc.		Informante					Funcionário					Haroldo Viana														
0																										

Código do Poço										Ponto no Cadastro										Código Siagas										Natureza do Ponto										Foto F. Téc										Localidade										UF										Município																			
DF323																																								Sim										Não										FAZ. GRANJA REUNIDAS										MG										Bocaiuva									
Proprietário do Terreno																				Em Terreno										Endereço Proprietário																				Construído em																				Construtor										Contratante									
SEBASTIAO MENDES DA SILVA																				Particular																																																																					
Latitude					Longitude					Tipo Formação					Natureza do Aquífero					Profundidade					Tipo Revest.					Diam.					Int					Alt.					Boca					Condições Sanitárias					Equip. bombeamento																																		
173031,					435149,										Cárstico					0					Aço					6										0,15																																																	
Crivo B.					Potência					Diam.					Tubo					Data					Energia Elétrica					Distância					Outras fontes de energia					Reservatório										Capacidade					Distribuição																																		
					0																				Monofásica					0																														0																													
Dessal. Fabricante										Dessalinizador										Manut. Situação										Dessal.										Motivo										Paralisação										Situação poço										Motivo																			
																																																		Não Instalado																																							
Sis B.			Sis D.			Abrigo			Prot. Sanit.			Vazão M.			Vazão I.			Nível Estático					N.D.					Regime Bombeamento					Cond. Elétrica					Cor					Odor					Uso Água																																									
									Regular			16000																		0					0					0																																																	
Nr. Fam.					Complemento abastecimento															Local										Complemento										Distância										Fontes de poluição																																							
0																																								0										0																																							
Distanc.					Informante																																			Funcionário										Haroldo Viana																																							
0																																																																																									

# Projeto Cadastro da Infra- Estrutura Hídrica do Nordeste

## Município: Bocaiúva

Código do Poço Ponto no Cadastro Código Siagas Natureza do Ponto										Foto F. Téc Localidade			UF Município			
DF324										Sim Não FAZ. SANTA RITA			MG Bocaiuva			
Proprietário do Terreno					Em Terreno		Endereço Proprietário					Construído em Construtor			Contratante	
MARCO PRUDENTE AZEVEDO					Particular											
Latitude	Longitude	Tipo Formação			Natureza do Aquífero		Profundidade	Tipo Revest.	Diam.	Int	Alt.	Boca	Condições Sanitárias		Equip. bombeamento	
172819,	435056,				Cárstico		0	Aço	6			0,5			Compressor de ar	
Crivo B.	Potência	Diam.	Tubo	Data	Energia Elétrica	Distância	Outras fontes de energia			Reservatóri				Capacidade	Distribuição	
	0				S Monofásica	0								10		
Dessal. Fabricante		Dessalinizador		Manut. Situação Dessal.		Motivo Paralisação			Situação poço		Motivo					
									Em Operação							
Sis B.	Sis D.	Abrigo	Prot.	Sanit.	Vazão	M. Vazão	I.	Nível Estático	N.D.	Regime Bombeamento	Cond. Elétrica	Cor	Odor	Uso Água		
Boa	Boa	Boa	Boa							0	0	451	Limpida	Inodoro	Particular	
Nr. Fam.		Complemento abastecimento					Local Complemento					Distância		Fontes de poluição		
1												0				
Distanc.		Informante										Funcionário				
0												Haroldo Viana				

Código do Poço					Ponto no Cadastro					Código Siagas					Natureza do Ponto					Foto F. Téc					Localidade					UF		Município												
DF325																				Sim					Não					FAZ. SANTA MARIA					MG		Bocaiuva							
Proprietário do Terreno										Em Terreno					Endereço Proprietário										Construído em										Construtor					Contratante				
CLAUDIO NOVAES										Particular																																		
Latitude		Longitude		Tipo		Formação			Natureza do Aquífero					Profundidade		Tipo Revest.		Diam.		Int		Alt.		Boca		Condições Sanitárias					Equip. bombeamento													
172758,		434942,		Sub-grupo		paraopeba			Fissural					0		Aço		6						0,8							Bomba submersa													
Crivo B.		Potência		Diam.		Tubo		Data		Energia Elétrica		Distância		Outras fontes de energia					Reservatório					Capacidade					Distribuição															
		0								S Monofásica		0																	5															
Dessal. Fabricante					Dessalinizador					Manut. Situação Dessal.					Motivo Paralisação					Situação poço					Motivo																			
																				Em Operação																								
Sis B.		Sis D.		Abrigo		Prot.		Sanit.		Vazão		M. Vazão		I.		Nível Estático		N.D.		Regime		Bombeamento		Cond. Elétrica		Cor		Odor		Uso Água														
Boa		Boa		Boa		Regular		Regular												3		7		492		Límpida		Inodoro																
Nr. Fam.		Complemento abastecimento					Local					Complemento					Distância					Fontes de poluição																						
1																	0																											
Distanc.		Informante															Funcionário																											
0																	Haroldo Viana																											

# Projeto Cadastro da Infra- Estrutura Hídrica do Nordeste

## Município: Bocaiúva

Código do Poço						Ponto no Cadastro				Código Siagas				Natureza do Ponto				Foto F. Téc				Localidade				UF		Município					
DF326																		Sim				Não				FAZ. SANTA MARIA				MG		Bocaiuva	
Proprietário do Terreno						Em Terreno				Endereço				Proprietário				Construído em				Construtor				Contratante							
CLAUDIO NOVAES						Particular																											
Latitude		Longitude		Tipo Formação		Natureza do Aquífero		Profundidade		Tipo Revest.		Diam.		Int		Alt.		Boca		Condições		Sanitárias		Equip. bombeamento									
172737,		435127,				Cárstico		0		Aço		6				0,8								Bomba submersa									
Crivo B.		Potência		Diam.		Tubo		Data		Energia Elétrica		Distância		Outras fontes de energia		Reservatório								Capacidade		Distribuição							
		0		4						S		Monofásica		0										0									
Dessal. Fabricante				Dessalinizador				Manut. Situação Dessal.				Motivo Paralisação				Situação poço				Motivo													
																Em Operação																	
Sis B.		Sis D.		Abrigo		Prot.		Sanit.		Vazão M.		Vazão I.		Nível Estático		N.D.		Regime Bombeamento		Cond. Elétrica		Cor		Odor		Uso Água							
Boa		Regula		Boa		Boa												0		0		577		Limpida		Inodoro							
Nr. Fam.		Complemento abastecimento				Local				Complemento				Distância				Fontes de poluição															
1														0																			
Distanc.				Informante				Funcionário				Haroldo Viana																					
0																																	

Código do Poço										Ponto no Cadastro		Código Siagas		Natureza do Ponto		Foto F. Téc		Localidade		UF	Município								
DF327																Sim	Não	FAZ. OLHO D'AGUA				MG	Bocaiuva						
Proprietário do Terreno										Em Terreno		Endereço				Proprietário				Construído em				Construtor		Contratante			
RODRIGO CANABRAVA										Particular																			
Latitude		Longitude		Tipo		Formação		Natureza do Aquífero		Profundidade		Tipo Revest.		Diam.	Int	Alt.	Boca	Condições		Sanitárias		Equip. bombeamento							
172619,		435041,						Cárstico		0		PVC Comu		6			0,3					Compressor de ar							
Crivo B.	Potência	Diam.	Tubo	Data	Energia Elétrica	Distância	Outras fontes de energia				Reservatório				Capacidade		Distribuição												
	0	2			S	0									10														
Dessal. Fabricante		Dessalinizador		Manut.		Situação Dessal.		Motivo Paralisação				Situação poço		Motivo															
												Em Operação																	
Sis B.	Sis D.	Abrigo	Prot.	Sanit.	Vazão	M. Vazão	I.	Nível Estático		N.D.		Regime Bombeamento		Cond.	Elétrica	Cor	Odor	Uso Água											
Boa	Boa	Boa	Boa									10		7	615	Límpida	Inodoro	Particular											
Nr. Fam.		Complemento abastecimento				Local				Complemento				Distância		Fontes de poluição													
0														0															
Distanc.		Informante												Funcionário															
0														Haroldo Viana															



# Projeto Cadastro da Infra- Estrutura Hídrica do Nordeste

## Município: Bocaiúva

Código do Poço										Ponto no Cadastro			Código Siagas			Natureza do Ponto			Foto F. Téc			Localidade			UF	Município								
DF328																			Sim	Não	FAZ. PAU DE RAIO			MG	Bocaiuva									
Proprietário do Terreno										Em Terreno			Endereço										Proprietário			Construído em			Construtor			Contratante		
MANUEL OLIVEIRA										Particular																								
Latitude		Longitude		Tipo Formação		Natureza do Aquífero			Profundidade		Tipo Revest.		Diam.	Int	Alt.	Boca	Condições Sanitárias			Equip. bombeamento														
172447,		434957,		Sub-grupo paraopeba		Fissural			0		Aço		6			0,5				Compressor de ar														
Crivo B.		Potência		Diam.	TuboData	Energia Elétrica		Distância		Outras fontes de energia			Reservatóri						Capacidade		Distribuição													
		0		2		S Monofásica		0											0															
Dessal. Fabricante				Dessalinizador				Manut. Situação Dessal.		Motivo Paralisação			Situação poço			Motivo																		
													Em Operação																					
Sis B.	Sis D.	Abrigo	Prot. Sanit.	Vazão M.		Vazão I.		Nível Estático		N.D.		Regime Bombeamento		Cond. Elétrica	Cor	Odor	Uso Água																	
Boa	Boa	Boa	Boa									1		7	458	Limpida	Inodoro	Particular																
Nr. Fam.		Complemento abastecimento								Local Complemento								Distância		Fontes de poluição														
2																		0																
Distanc.		Informante																Funcionário		Haroldo Viana														
0																																		

Código do Poço										Ponto no Cadastro										Código Siagas										Natureza do Ponto										Foto F. Téc										Localidade										UF		Município																																					
DF329																																								Sim										Não										FAZ. OLHO D'ÁGUA										MG		Bocaiuva																											
Proprietário do Terreno										Em Terreno										Endereço										Proprietário										Construído em										Construtor										Contratante																																							
RODRIGO CANABRAVA										Particular																																																																																									
Latitude		Longitude		Tipo		Formação				Natureza do Aquífero		Profundidade		Tipo Revest.		Diam.		Int		Alt.		Boca		Condições Sanitárias		Equip. bombeamento																																																																									
172532,		435117,								Cárstico		0		PVC Comu		6						0,1																																																																													
Crivo B.		Potência		Diam.		TuboData		Energia Elétrica		Distância		Outras fontes de energia										Reservatório				Capacidade		Distribuição																																																																							
		0						S				0														10																																																																									
Dessal. Fabricante				Dessalinizador				Manut. Situação Dessal.				Motivo Paralisação								Situação poço				Motivo																																																																											
																				Não Instalado				Indefinido																																																																											
Sis B.		Sis D.		Abrigo		Prot. Sanit.		Vazão M.		Vazão I.		Nível Estático		N.D.		Regime Bombeamento		Cond. Elétrica		Cor		Odor		Uso Água																																																																											
				Regul		Boa										0		0		0																																																																															
Nr. Fam.		Complemento abastecimento										Local										Complemento										Distância		Fontes de poluição																																																																	
0																																0																																																																			
Distanc.		Informante																														Funcionário		Haroldo Viana																																																																	
0																																																																																																			

# Projeto Cadastro da Infra- Estrutura Hídrica do Nordeste

## Município: Bocaiúva

Código do Poço										Ponto no Cadastro				Código Siagas				Natureza do Ponto				Foto F. Téc				Localidade				UF		Município							
DF330																						Sim		Não		FAZ. LAPA D'ÁGUA				MG		Bocaiuva							
Proprietário do Terreno										Em Terreno				Endereço										Proprietário				Construído em				Construtor				Contratante			
RODRIGO CANABRAVA										Particular																		16/07/1990				CODEVASF				AGONCILIO			
Latitude		Longitude		Tipo Formação				Natureza do Aquífero				Profundidade		Tipo Revest.		Diam.		Int		Alt.		Boca		Condições Sanitárias				Equip. bombeamento											
172506,		435420,		Complexo alto candeias				Cárstico				62		Aço		6				0,15						Compressor de ar													
Crivo B.		Potência		Diam.		TuboData		Energia Elétrica		Distância		Outras fontes de energia				Reservatóri								Capacidade		Distribuição													
		0						S		0														0															
Dessal. Fabricante				Dessalinizador				Manut. Situação Dessal.				Motivo Paralisação				Situação poço				Motivo																			
																Em Operação																							
Sis B.		Sis D.		Abrigo		Prot. Sanit.		Vazão M.		Vazão I.		Nível Estático		N.D.		Regime Bombeamento		Cond. Elétrica		Cor		Odor		Uso Água															
Regul		Regula		Boa		Boa		13200		14		Medido		17		0		0		390		Limpida		Inodoro															
Nr. Fam.		Complemento abastecimento										Local Complemento										Distância		Fontes de poluição															
1																						0																	
Distanc.		Informante																				Funcionário																	
0																						Haroldo Viana																	

Código do Poço Ponto no Cadastro Código Siagas Natureza do Ponto										Foto F. Téc Localidade			UF Município						
DF331										Sim Não			FAZ. PAU DE RAIO		MG Bocaiuva				
Proprietário do Terreno					Em Terreno		Endereço Proprietário				Construído em Construtor				Contratante				
MANOEL DE OLIVEIRA					Particular														
Latitude	Longitude	Tipo Formação			Natureza do Aquífero		Profundidade	Tipo Revest.	Diam.	Int	Alt.	Boca	Condições Sanitárias		Equip. bombeamento				
172419,	435122,	Carbonifero indiviso			Cárstico		0	Aço	6			0,8			Compressor de ar				
Crivo B.	Potência	Diam.	TuboData	Energia Elétrica	Distância	Outras fontes de energia			Reservatóri				Capacidade Distribuição						
	0					0 Óleo Diesel							40						
Dessal. Fabricante				Dessalinizador		Manut. Situação Dessal.		Motivo Paralisação			Situação poço		Motivo						
											Em Operação								
Sis B.	Sis D.	Abrigo	Prot.	Sanit.	Vazão	M.	Vazão I.	Nível Estático	N.D.	Regime Bombeamento	Cond. Elétrica	Cor	Odor	Uso Água					
Boa	Boa	Boa	Boa							1	7	609	Límpida	Inodoro					
Nr. Fam.		Complemento abastecimento				Local Complemento				Distância				Fontes de poluição					
0										0									
Distanc.				Informante								Funcionário							
0												Haroldo Viana							

# Projeto Cadastro da Infra- Estrutura Hídrica do Nordeste

## Município: Bocaiúva

Código do Poço Ponto no Cadastro Código Siagas Natureza do Ponto										Foto F. Téc Localidade			UF Município			
DF332										Sim Não FAZ. CORREDOR			MG Bocaiuva			
Proprietário do Terreno					Em Terreno		Endereço Proprietário				Construído em Construtor			Contratante		
V & M FLORESTAL LTDA					Particular											
Latitude	Longitude	Tipo Formação			Natureza do Aquífero		Profundidade	Tipo Revest.	Diam.	Int	Alt.	Boca	Condições Sanitárias		Equip. bombeamento	
172105,	435132,				Poroso		0	Aço	6			0,6			Bomba submersa	
Crivo B.	Potência	Diam.	Tubo	Data	Energia Elétrica	Distância	Outras fontes de energia			Reservatório				Capacidade	Distribuição	
	0	2			S	0								0		
Dessal. Fabricante Dessalinizador Manut. Situação Dessal.					Motivo Paralisação			Situação poço			Motivo					
								Em Operação								
Sis B.	Sis D.	Abrigo	Prot.	Sanit.	Vazão	M. Vazão	I.	Nível Estático	N.D.	Regime Bombeamento		Cond. Elétrica	Cor	Odor	Uso Água	
Boa	Boa	Boa	Boa							15	7	464				
Nr. Fam.		Complemento abastecimento						Local Complemento				Distância			Fontes de poluição	
14												0				
Distanc.		Informante										Funcionário				
0												Haroldo Viana				

Código do Poço										Ponto no Cadastro										Código Siagas										Natureza do Ponto										Foto F. Téc										Localidade										UF										Município																			
DF334																																								Sim										Não										FAZ. BREJO GRANDE										MG										Bocaiuva									
Proprietário do Terreno																				Em Terreno										Endereço Proprietário																				Construído em																				Construtor										Contratante									
PAULO ROBERTO ALVES																				Particular																																																																					
Latitude					Longitude					Tipo Formação					Natureza do Aquífero					Profundidade					Tipo Revest.					Diam.					Int					Alt.					Boca					Condições Sanitárias					Equip. bombeamento																																		
172235,					434946,					Formacao lagoa do jacare					Cárstico					0					Aço					6										0,45										Compressor de ar																																							
Crivo B.					Potência					Diam.					Tubo					Data					Energia Elétrica					Distância					Outras fontes de energia					Reservatório										Capacidade					Distribuição																																		
					0																				S										0															5																																							
Dessal. Fabricante										Dessalinizador										Manut. Situação Dessal.										Motivo Paralisação										Situação poço										Motivo																																							
																																								Em Operação																																																	
Sis B.			Sis D.			Abrigo			Prot.			Sanit.			Vazão			M. Vazão			I.			Nível Estático					N.D.					Regime Bombeamento					Cond.					Elétrica					Cor					Odor					Uso Água																														
Boa			Boa			Boa			Boa																						0					0					691					Límpida					Inodoro					Particular																																	
Nr. Fam.					Complemento abastecimento															Local															Complemento															Distância										Fontes de poluição																													
1																																																		0																																							
Distanc.					Informante																														Funcionário																																																						
0																																			Haroldo Viana																																																						

# Projeto Cadastro da Infra- Estrutura Hídrica do Nordeste

## Município: Bocaiúva

Código do Poço										Ponto no Cadastro			Código Siagas			Natureza do Ponto			Foto F. Téc			Localidade			UF	Município										
DF335																			Sim			Não			FAZ. BREJO GRANDE			MG	Bocaiuva							
Proprietário do Terreno										Em Terreno			Endereço										Proprietário			Construído em					Construtor			Contratante		
PAULO ROBERTO ALVES										Particular																										
Latitude		Longitude		Tipo Formação			Natureza do Aquífero			Profundidade		Tipo Revest.		Diam.	Int	Alt.	Boca	Condições Sanitárias			Equip. bombeamento															
172227,		434958,		Formacao lagoa do jacare			Cárstico			70		Aço		6			0,45				Bomba submersa															
Crivo B.		Potência		Diam.	Tubo	Data	Energia Elétrica			Distância		Outras fontes de energia			Reservatório					Capacidade			Distribuição													
		0		2			S Monofásica			0										0																
Dessal. Fabricante				Dessalinizador			Manut. Situação Dessal.			Motivo Paralisação			Situação poço			Motivo																				
													Em Operação																							
Sis B.	Sis D.	Abrigo	Prot.	Sanit.	Vazão M.		Vazão I.		Nível Estático		N.D.		Regime Bombeamento		Cond. Elétrica	Cor	Odor	Uso Água																		
Boa	Boa	Boa	Regular				13000						2		3	611		Particular																		
Nr. Fam.		Complemento abastecimento								Local								Complemento			Distância			Fontes de poluição												
0																					0															
Distanc.		Informante																Funcionário			Haroldo Viana															
0																																				

Código do Poço										Ponto no Cadastro										Código Siagas										Natureza do Ponto										Foto F. Téc										Localidade										UF										Município																													
DF336																																								Sim										Não										FAZ. BARREIRO										MG										Bocaiuva																			
Proprietário do Terreno																				Em Terreno										Endereço Proprietário																				Construído em																				Construtor										Contratante																			
LUCILIO DIAS VIEIRA																				Particular																																																																															
Latitude					Longitude					Tipo					Formação					Natureza do Aquífero					Profundidade					Tipo Revest.					Diam.					Int					Alt.					Boca					Condições Sanitárias										Equip. bombeamento																																		
172307,					434926,					Formacao lagoa do jacare					Cárstico					0																				0															Bomba submersa																																												
Crivo B.					Potência					Diam.					Tubo					Data					Energia Elétrica					Distância					Outras fontes de energia					Reservatório										Capacidade										Distribuição																																							
					2,5					2										S					Monofásica					0																				10																																																	
Dessal. Fabricante										Dessalinizador										Manut. Situação										Dessal.										Motivo										Paralisação										Situação poço										Motivo																													
																																																		Em Operação																																																	
Sis B.			Sis D.			Abrigo			Prot.			Sanit.			Vazão M.			Vazão I.			Nível Estático					N.D.					Regime Bombeamento					Cond.					Elétrica					Cor					Odor					Uso Água																																											
Boa			Boa			Boa			Regular																						2					7					790					Límpida					Inodoro					Particular																																											
Nr. Fam.					Complemento abastecimento															Local															Complemento															Distância										Fontes de poluição																																							
1																																																		0																																																	
Distanc.					Informante																														Funcionário															Haroldo Viana																																																	
0																																																																																																			

# Projeto Cadastro da Infra- Estrutura Hídrica do Nordeste

## Município: Bocaiúva

Código do Poço										Ponto no Cadastro			Código Siagas			Natureza do Ponto			Foto F. Téc			Localidade			UF	Município	
DF337																			Sim	Não	FAZ. BREJO GRANDE			MG	Bocaiuva		
Proprietário do Terreno										Em Terreno			Endereço			Proprietário			Construído em			Construtor			Contratante		
PAULO ROBERTO ALVES										Particular																	
Latitude		Longitude		Tipo Formação		Natureza do Aquífero		Profundidade		Tipo Revest.		Diam.		Int		Alt.		Boca		Condições Sanitárias		Equip. bombeamento					
172114,		434908,		Formacao lagoa do jacare		Cárstico		0		Aço		6				0,4											
Crivo B.		Potência		Diam.		Tubo		Data		Energia Elétrica		Distância		Outras fontes de energia		Reservatóri				Capacidade		Distribuição					
		0										0		Óleo Diesel						2							
Dessal.		Fabricante		Dessalinizador		Manut.		Situação		Dessal.		Motivo		Paralisação		Situação poço		Motivo									
																Em Operação											
Sis B.		Sis D.		Abrigo		Prot.		Sanit.		Vazão M.		Vazão I.		Nível Estático		N.D.		Regime Bombeamento		Cond. Elétrica		Cor					
Regul		Regula		Regul		Ruim												1		7		654					
Nr. Fam.		Complemento abastecimento										Local										Complemento		Distância		Fontes de poluição	
0																								0			
Distanc.		Informante																						Funcionário		Haroldo Viana	
0																											

Código do Poço										Ponto no Cadastro										Código Siagas										Natureza do Ponto										Foto F. Téc										Localidade										UF										Município																			
DF338																																								Sim										Não										COMUNIDADE TRIUNFO										MG										Bocaiuva									
Proprietário do Terreno										Em Terreno Público										Endereço Proprietário										Construído em										Construtor DNOCS										Contratante																																							
Latitude		Longitude		Tipo		Formação				Natureza do Aquífero		Profundidade		Tipo Revest.		Diam.		Int		Alt.		Boca		Condições Sanitárias		Equip. bombeamento																																																															
172625,		440216,		Sub-grupo		paraopeba				Fissural		0		Aço		6						0,1				Bomba submersa																																																															
Crivo B.		Potência		Diam.		Tubo		Data		Energia Elétrica		Distância		Outras fontes de energia								Reservatório				Capacidade		Distribuição																																																													
		0								S Monofásica		0														5																																																															
Dessal.		Fabricante		Dessalinizador		Manut.		Situação		Dessal.		Motivo		Paralisação				Situação poço		Em Operação		Motivo																																																																			
Sis B.		Sis D.		Abrigo		Prot.		Sanit.		Vazão		M. Vazão		I.		Nível Estático		N.D.		Regime Bombeamento		Cond. Elétrica		Cor		Odor		Uso Água																																																													
Boa		Boa		Boa		Boa														2		7		394				Comunitário																																																													
Nr. Fam.				Complemento		abastecimento						Local		Complemento												Distância		Fontes de poluição																																																													
40																										0																																																															
Distanc.												Informante														Funcionário		Haroldo Viana																																																													
0																																																																																									

Projeto Cadastro da Infra- Estrutura Hídrica do Nordeste

Município: Bocaiúva

Código do Poço Ponto no Cadastro Código Siagas Natureza do Ponto						Foto F. Téc Localidade			UF Município				
DF339						Sim Não ENGENHEIRO DOLABELA			MG Bocaiuva				
Proprietário do Terreno				Em Terreno Público		Endereço Proprietário			Construído em Construtor		Contratante		
Latitude	Longitude	Tipo Formação		Natureza do Aquífero		Profundidade	Tipo Revest.	Diam.	Int	Alt.	Boca	Condições Sanitárias	Equip. bombeamento
172750,	440056,	Formacao lagoa do jacare		Cárstico		80	Aço	8			0,15		
Crivo B.	Potência	Diam.	Tubo	Data	Energia Elétrica	Distância	Outras fontes de energia			Reservatóri		Capacidade	Distribuição
	0					0						0	
Dessal. Fabricante		Dessalinizador		Manut. Situação Dessal.		Motivo Paralisação			Situação poço		Motivo		
									Não Instalado				
Sis B.	Sis D.	Abrigo	Prot. Sanit.	Vazão	M. Vazão I.	Nível Estático	N.D.	Regime Bombeamento	Cond. Elétrica	Cor	Odor	Uso Água	
			Ruim		160000			0	0	621	Limpida	Inodoro	
Nr. Fam.		Complemento abastecimento				Local Complemento				Distância		Fontes de poluição	
0										0			
Distanc.		Informante								Funcionário		Haroldo Viana	
0													

Código do Poço										Ponto no Cadastro										Código Siagas										Natureza do Ponto										Foto F. Téc										Localidade										UF		Município											
DF340																																								Sim										Não										engenheiro dolabela										MG		Bocaiuva	
Proprietário do Terreno										Em Terreno Público										Endereço Proprietário										Construído em										Construtor										Contratante																							
Latitude		Longitude		Tipo Formação						Natureza do Aquífero				Profundidade		Tipo Revest.		Diam.		Int		Alt.		Boca		Condições Sanitárias				Equip. bombeamento																																											
172611,		440003,		Formacao lagoa do jacare						Cárstico				72		Aço		10						0,1																																																	
Crivo B.		Potência		Diam.		Tubo		Data		Energia Elétrica		Distância		Outras fontes de energia						Reservatório						Capacidade		Distribuição																																													
		0										0														0																																															
Dessal. Fabricante				Dessalinizador				Manut. Situação Dessal.				Motivo Paralisação						Situação poço				Motivo																																																			
																		Não Instalado				Indefinido																																																			
Sis B.		Sis D.		Abrigo		Prot. Sanit.		Vazão M.		Vazão I.		Nível Estático		N.D.		Regime Bombeamento				Cond. Elétrica		Cor		Odor		Uso Água																																															
												5.8		Medido		0				0		649		Limpida		Inodoro																																															
Nr. Fam.		Complemento abastecimento										Local										Complemento										Distância		Fontes de poluição																																							
0																																0																																									
Distanc.		Informante																														Funcionário		Haroldo Viana																																							
0																																																																									

# Projeto Cadastro da Infra- Estrutura Hídrica do Nordeste

## Município: Bocaiúva

Código do Poço Ponto no Cadastro Código Siagas Natureza do Ponto DF341						Foto F. Téc Localidade Sim Não ENGENHEIRO DOLABELA			UF Município MG Bocaiuva												
Proprietário do Terreno				Em Terreno Público		Endereço Proprietário				Construído em Construtor			Contratante								
Latitude	Longitude	Tipo Formação			Natureza do Aquífero		Profundidade	Tipo Revest.	Diam.	Int	Alt.	Boca	Condições Sanitárias		Equip. bombeamento						
172611,	440003,	Formacao lagoa do jacare			Cárstico		80	Aço	8			0,5									
Crivo B.	Potência	Diam.	Tubo	Data	Energia Elétrica	Distância	Outras fontes de energia			Reservatório				Capacidade	Distribuição						
	0				N	0								0							
Dessal. Fabricante Dessalinizador Manut. Situação Dessal.				Motivo Paralisação			Situação poço Não Instalado			Motivo											
Sis B.	Sis D.	Abrigo	Prot.	Sanit.	Vazão M.	Vazão I.	Nível Estático		N.D.	Regime Bombeamento		Cond. Elétrica	Cor	Odor	Uso Água						
				Boa			5.8 Informado			0	0	0									
Nr. Fam.		Complemento abastecimento				Local Complemento								Distância	Fontes de poluição						
0														0							
Distanc.				Informante								Funcionário									
0												Haroldo Viana									

Código do Poço						Ponto no Cadastro		Código Siagas				Natureza do Ponto		Foto F. Téc		Localidade		UF	Município						
DF342														Sim	Sim	ENGENHEIRO DOLABELA				MG	Bocaiuva				
Proprietário do Terreno						Em Terreno Público		Endereço Proprietário				Construído em				Construtor				Contratante					
Latitude	Longitude	Tipo Formação				Natureza do Aquífero		Profundidade		Tipo Revest.		Diam.	Int	Alt.	Boca	Condições Sanitárias		Equip. bombeamento							
172611,	440003,	Formacao lagoa do jacare				Cárstico		80		Aço		10			0										
Crivo B.	Potência	Diam.	Tubo	Data	Energia Elétrica	Distância	Outras fontes de energia				Reservatório				Capacidade				Distribuição						
	0					0									0										
Dessal. Fabricante		Dessalinizador		Manut. Situação Dessal.		Motivo Paralisação		Situação poço				Motivo													
								Não Instalado																	
Sis B.	Sis D.	Abrigo	Prot.	Sanit.	Vazão M.	Vazão I.	Nível Estático		N.D.	Regime Bombeamento		Cond.	Elétrica	Cor	Odor	Uso Água									
				Boa			5.8 Medido			0		0	0												
Nr. Fam.		Complemento abastecimento				Local				Complemento				Distância				Fontes de poluição							
0														0											
Distanc.				Informante										Funcionário											
0														Haroldo Viana											

# Projeto Cadastro da Infra- Estrutura Hídrica do Nordeste

## Município: Bocaiúva

Código do Poço Ponto no Cadastro Código Siagas Natureza do Ponto										Foto F. Téc Localidade			UF Município					
DF343										Sim Não			ENGENHEIRO DOLABELA		MG Bocaiuva			
Proprietário do Terreno					Em Terreno Público		Endereço Proprietário					Construído em Construtor			Contratante			
Latitude	Longitude	Tipo Formação			Natureza do Aquífero		Profundidade	Tipo Revest.	Diam.	Int	Alt.	Boca	Condições Sanitárias		Equip. bombeamento			
172603,	435958,	Formacao lagoa do jacare			Cárstico		112	Aço	12			0,25						
Crivo B.	Potência	Diam.	Tubo	Data	Energia Elétrica	Distância	Outras fontes de energia			Reservatório			Capacidade		Distribuição			
	0					0							0					
Dessal. Fabricante		Dessalinizador		Manut. Situação Dessal.		Motivo Paralisação			Situação poço		Motivo							
									Não Instalado		Indefinido							
Sis B.	Sis D.	Abrigo	Prot. Sanit.	Vazão	M. Vazão I.	Nível Estático		N.D.	Regime Bombeamento		Cond. Elétrica	Cor	Odor	Uso Água				
		Boa			80000	4.25	Medido		0	0	626	Limpida	Inodoro					
Nr. Fam.	Complemento abastecimento					Local					Complemento					Distância	Fontes de poluição	
0																0		
Distanc.		Informante										Funcionário						
0												Haroldo Viana						

Código do Poço										Ponto no Cadastro										Código Siagas										Natureza do Ponto										Foto F. Téc										Localidade										UF										Município																			
DF344																																								Sim										Não										ENGENHEIRO DOLABELA										MG										Bocaiuva									
Proprietário do Terreno										Em Terreno Público										Endereço Proprietário										Construído em										Construtor										Contratante																																							
																														MALVINA																																																											
Latitude		Longitude		Tipo		Formação				Natureza do Aquífero		Profundidade		Tipo Revest.		Diam.		Int		Alt.		Boca		Condições		Sanitárias		Equip. bombeamento																																																													
172606,		440001,		Formacao		lagoa do jacare				Cárstico		0		Aço		8						0,5																																																																			
Crivo B.		Potência		Diam.		Tubo		Data		Energia Elétrica		Distância		Outras fontes de energia								Reservatório						Capacidade		Distribuição																																																											
		0										0																		0																																																											
Dessal.		Fabricante		Dessalinizador		Manut.		Situação		Dessal.		Motivo		Paralisação						Situação poço		Motivo																																																																			
																				Não Instalado																																																																					
Sis B.		Sis D.		Abrigo		Prot. Sanit.		Vazão		M. Vazão I.		Nível Estático		N.D.		Regime		Bombeamento		Cond. Elétrica		Cor		Odor		Uso Água																																																															
				Boa												0		0		0																																																																					
Nr. Fam.				Complemento		abastecimento						Local		Complemento										Distância		Fontes de poluição																																																															
0																								0																																																																	
Distanc.												Informante												Funcionário		Haroldo Viana																																																															
0																																																																																									



# Projeto Cadastro da Infra- Estrutura Hídrica do Nordeste

## Município: Bocaiúva

Código do Poço										Ponto no Cadastro										Código Siagas										Natureza do Ponto										Foto F. Téc										Localidade										UF										Município																			
DF345																																								Sim										Não										ENGENHEIRO DOLABELA										MG										Bocaiuva									
Proprietário do Terreno										Em Terreno Público										Endereço Proprietário										Construído em										Construtor										Contratante																																							
Latitude		Longitude		Tipo Formação		Natureza do Aquífero		Profundidade		Tipo Revest.		Diam.		Int		Alt.		Boca		Condições Sanitárias		Equip. bombeamento																																																																			
172609,		440002,		Formacao lagoa do jacare		Cárstico		0		Aço		10				0,15																																																																									
Crivo B.		Potência		Diam.		Tubo		Data		Energia Elétrica		Distância		Outras fontes de energia		Reservatóri		Capacidade		Distribuição																																																																					
		0										0								0																																																																					
Dessal. Fabricante				Dessalinizador				Manut. Situação Dessal.				Motivo Paralisação				Situação poço				Motivo																																																																					
																Não Instalado																																																																									
Sis B.		Sis D.		Abrigo		Prot. Sanit.		Vazão M.		Vazão I.		Nível Estático		N.D.		Regime Bombeamento		Cond. Elétrica		Cor		Odor		Uso Água																																																																	
						Boa										0		0		0																																																																					
Nr. Fam.		Complemento abastecimento										Local Complemento										Distância										Fontes de poluição																																																									
0																						0																																																																			
Distanc.		Informante																				Funcionário																																																																			
0																						Haroldo Viana																																																																			

Código do Poço										Ponto no Cadastro										Código Siagas										Natureza do Ponto										Foto F. Téc										Localidade										UF										Município																																																																																																													
DF346																																								Sim										Não										ENGENHEIRO DOLABELA										MG										Bocaiuva																																																																																																			
Proprietário do Terreno										Em Terreno Público										Endereço Proprietário										Construído em										Construtor										Contratante																																																																																																																																	
Latitude										Longitude										Tipo Formação										Natureza do Aquífero										Profundidade										Tipo Revest.										Diam.										Int										Alt.										Boca										Condições Sanitárias										Equip. bombeamento																																																																					
172609,										440002,										Formacao lagoa do jacare										Cárstico										0										Aço										10																				0,15																																																																																																			
Crivo B.										Potência										Diam.										Tubo										Data										Energia Elétrica										Distância										Outras fontes de energia										Reservatório										Capacidade										Distribuição																																																																															
										0																																								0																																																												0																																																																					
Dessal.										Fabricante										Dessalinizador										Manut.										Situação										Dessal.										Motivo										Paralisação										Situação poço										Motivo																																																																																									
																																																																																																																								Não Instalado																																																											
Sis B.										Sis D.										Abrigo										Prot. Sanit.										Vazão										M. Vazão										I.										Nível Estático										N.D.										Regime Bombeamento										Cond.										Elétrica										Cor										Odor										Uso Água																																							
																														Boa																																																																																																				0										0										0																													
Nr. Fam.										Complemento										abastecimento										Local										Complemento																				Distância										Fontes de poluição																																																																																																													
0																																																																																																																																												0																																							
Distanc.										Informante																																																		Funcionário										Haroldo Viana																																																																																																													
0																																																																																																																																																																																			

# Projeto Cadastro da Infra- Estrutura Hídrica do Nordeste

## Município: Bocaiúva

Código do Poço Ponto no Cadastro Código Siagas Natureza do Ponto						Foto F. Téc Localidade			UF Município				
DF347						Sim Não ENGENHEIRO DOLABELA			MG Bocaiuva				
Proprietário do Terreno				Em Terreno Público		Endereço Proprietário			Construído em Construtor		Contratante		
Latitude	Longitude	Tipo Formação		Natureza do Aquífero		Profundidade	Tipo Revest.	Diam.	Int	Alt.	Boca	Condições Sanitárias	Equip. bombeamento
172601,	435957,	Formacao lagoa do jacare		Cárstico		98	Aço	10			0,15		
Crivo B.	Potência	Diam.	Tubo	Data	Energia Elétrica	Distância	Outras fontes de energia			Reservatóri		Capacidade	Distribuição
	0					0						0	
Dessal. Fabricante Dessalinizador Manut. Situação Dessal.				Motivo Paralisação			Situação poço		Motivo				
							Não Instalado						
Sis B.	Sis D.	Abrigo	Prot.	Sanit.	Vazão M.	Vazão I.	Nível Estático	N.D.	Regime Bombeamento	Cond. Elétrica	Cor	Odor	Uso Água
			Boa				5.5	Medido	0	0	0		
Nr. Fam.		Complemento abastecimento				Local Complemento				Distância		Fontes de poluição	
0										0			
Distanc.		Informante								Funcionário		Haroldo Viana	
0													

Código do Poço										Ponto no Cadastro										Código Siagas										Natureza do Ponto										Foto F. Téc										Localidade										UF										Município																			
DF348																																								Sim										Não										ENGENHEIRO DOLABELA										MG										Bocaiuva									
Proprietário do Terreno																				Em Terreno Público										Endereço Proprietário																				Construído em																				Construtor										Contratante									
Latitude					Longitude					Tipo Formação					Natureza do Aquífero					Profundidade					Tipo Revest.					Diam.					Int					Alt.					Boca					Condições Sanitárias					Equip. bombeamento																																		
172556,					435953,					Formacao lagoa do jacare					Cárstico					0					Aço					10					0,35																																																						
Crivo B.					Potência					Diam.					Tubo					Data					Energia Elétrica					Distância					Outras fontes de energia					Reservatório										Capacidade					Distribuição																																		
					0																				0																									0																																							
Dessal. Fabricante										Dessalinizador										Manut. Situação Dessal.										Motivo Paralisação										Situação poço										Motivo																																							
																																								Não Instalado																																																	
Sis B.					Sis D.					Abrigo					Prot. Sanit.					Vazão M.					Vazão I.					Nível Estático					N.D.					Regime Bombeamento					Cond. Elétrica					Cor					Odor					Uso Água																													
															Boa															2.5					Medido					0					0					0																																							
Nr. Fam.					Complemento abastecimento															Local															Complemento															Distância										Fontes de poluição																													
0																																																		0										0																													
Distanc.					Informante																														Funcionário										Haroldo Viana																																												
0																																																																																									

Projeto Cadastro da Infra- Estrutura Hídrica do Nordeste

Município: Bocaiúva

Código do Poço						Ponto no Cadastro						Código Siagas						Natureza do Ponto						Foto F. Téc						Localidade						UF		Município									
DF349																								Sim		Não		ENGENHEIRO DOLABELA						MG		Bocaiuva											
Proprietário do Terreno												Em Terreno Público				Endereço Proprietário												Construído em												Construtor				Contratante			
Latitude		Longitude		Tipo Formação				Natureza do Aquífero				Profundidade		Tipo Revest.		Diam.		Int		Alt.		Boca		Condições Sanitárias				Equip. bombeamento																			
172553,		435952,		Formacao lagoa do jacare				Cárstico				0		Aço		10				0,15																											
Crivo B.		Potência		Diam.		Tubo		Data		Energia Elétrica		Distância		Outras fontes de energia				Reservatóri				Capacidade				Distribuição																					
		0										0														0																					
Dessal. Fabricante				Dessalinizador				Manut. Situação Dessal.				Motivo Paralisação				Situação poço				Motivo																											
																Não Instalado																															
Sis B.		Sis D.		Abrigo		Prot. Sanit.		Vazão M.		Vazão I.		Nível Estático		N.D.		Regime Bombeamento		Cond. Elétrica		Cor		Odor		Uso Água																							
						Boa										0		0		741		Turva		Com Odor																							
Nr. Fam.		Complemento abastecimento										Local										Complemento										Distância		Fontes de poluição													
0																																0															
Distanc.												Informante																				Funcionário		Haroldo Viana													
0																																															

Código do Poço										Ponto no Cadastro										Código Siagas										Natureza do Ponto										Foto F. Téc										Localidade										UF										Município																			
DF350																																								Sim										Não										ENGENHEIRO DOLABELA										MG										Bocaiuva									
Proprietário do Terreno															Em Terreno Público										Endereço Proprietário															Construído em															Construtor										Contratante																								
Latitude					Longitude					Tipo Formação					Natureza do Aquífero					Profundidade					Tipo Revest.					Diam.					Int					Alt.					Boca					Condições Sanitárias					Equip. bombeamento																																		
172551,					435946,					Formacao lagoa do jacare					Cárstico					0					Aço					10					0,15																																																						
Crivo B.					Potência					Diam.					Tubo					Data					Energia Elétrica					Distância					Outras fontes de energia					Reservatório										Capacidade					Distribuição																																		
					0																				0																									0																																							
Dessal. Fabricante										Dessalinizador										Manut. Situação Dessal.										Motivo Paralisação										Situação poço										Motivo																																							
																																								Não Instalado																																																	
Sis B.			Sis D.			Abrigo			Prot. Sanit.			Vazão			M. Vazão I.			Nível Estático					N.D.					Regime Bombeamento					Cond. Elétrica					Cor					Odor					Uso Água																																									
									Boa									1.5					Medido					0					0					621																																																			
Nr. Fam.			Complemento abastecimento												Local															Complemento										Distância										Fontes de poluição																																							
0																																								0																																																	
Distanc.			Informante																											Funcionário										Haroldo Viana																																																	
0																																																																																									

# Projeto Cadastro da Infra- Estrutura Hídrica do Nordeste

## Município: Bocaiúva

Código do Poço						Ponto no Cadastro						Código Siagas						Natureza do Ponto						Foto F. Téc						Localidade						UF		Município									
DF351																								Sim		Não		ENGENHEIRO DOLABELA						MG		Bocaiuva											
Proprietário do Terreno												Em Terreno Público				Endereço Proprietário												Construído em												Construtor				Contratante			
Latitude		Longitude		Tipo Formação				Natureza do Aquífero				Profundidade				Tipo Revest.		Diam.		Int		Alt.		Boca		Condições Sanitárias				Equip. bombeamento																	
172549,		435945,		Formacao lagoa do jacare				Cárstico				120,5				Aço		10				0,05																									
Crivo B.		Potência		Diam.		Tubo		Data		Energia Elétrica		Distância		Outras fontes de energia				Reservatório												Capacidade		Distribuição															
		0										0																		0																	
Dessal. Fabricante				Dessalinizador				Manut. Situação Dessal.				Motivo Paralisação				Situação poço				Motivo																											
																Não Instalado				Indefinido																											
Sis B.		Sis D.		Abrigo		Prot. Sanit.		Vazão M.		Vazão I.		Nível Estático		N.D.		Regime Bombeamento				Cond. Elétrica		Cor		Odor		Uso Água																					
						Boa						1.95		Medido		0				0		803																									
Nr. Fam.		Complemento abastecimento										Local										Complemento										Distância		Fontes de poluição													
0																																0															
Distanc.												Informante																				Funcionário															
0																																Haroldo Viana															

Código do Poço				Ponto no Cadastro				Código Siagas				Natureza do Ponto				Foto F. Téc				Localidade				UF		Município									
DF352																Sim				Não				ENGENHEIRO DOLABELA				MG		Bocaiuva					
Proprietário do Terreno								Em Terreno Público				Endereço Proprietário								Construído em								Construtor				Contratante			
Latitude		Longitude		Tipo		Formação		Natureza do Aquífero				Profundidade		Tipo Revest.		Diam.		Int		Alt.		Boca		Condições Sanitárias				Equip. bombeamento							
172543,		435947,				Formacao lagoa do jacare		Cárstico				48		Aço		10						0,15													
Crivo B.		Potência		Diam.		Tubo		Data		Energia Elétrica		Distância		Outras fontes de energia				Reservatório				Capacidade				Distribuição									
		0										0														0									
Dessal. Fabricante				Dessalinizador				Manut. Situação Dessal.				Motivo Paralisação				Situação poço				Motivo															
																Não Instalado																			
Sis B.		Sis D.		Abrigo		Prot. Sanit.		Vazão M.		Vazão I.		Nível Estático		N.D.		Regime Bombeamento		Cond. Elétrica		Cor		Odor		Uso Água											
						Boa						6.2		Medido		0		0		697															
Nr. Fam.		Complemento abastecimento								Local								Complemento								Distância		Fontes de poluição							
0																										0									
Distanc.		Informante																								Funcionário		Haroldo Viana							
0																																			

# Projeto Cadastro da Infra- Estrutura Hídrica do Nordeste

## Município: Bocaiúva

Código do Poço Ponto no Cadastro Código Siagas Natureza do Ponto						Foto F. Téc Localidade			UF Município				
DF353						Sim Não ENGENHEIRO DOLABELA			MG Bocaiuva				
Proprietário do Terreno				Em Terreno Público		Endereço Proprietário			Construído em Construtor		Contratante		
Latitude	Longitude	Tipo Formação		Natureza do Aquífero		Profundidade	Tipo Revest.	Diam.	Int	Alt.	Boca	Condições Sanitárias	Equip. bombeamento
172522,	435943,	Formacao lagoa do jacare		Cárstico		99	Aço	10			0,5		
Crivo B.	Potência	Diam.	Tubo	Data	Energia Elétrica	Distância	Outras fontes de energia			Reservatóri		Capacidade	Distribuição
	0					0						0	
Dessal. Fabricante		Dessalinizador		Manut. Situação Dessal.		Motivo Paralisação			Situação poço		Motivo		
									Não Instalado				
Sis B.	Sis D.	Abrigo	Prot. Sanit.	Vazão	M. Vazão I.	Nível Estático	N.D.	Regime Bombeamento		Cond. Elétrica	Cor	Odor	Uso Água
			Boa			9	Medido	0	0	699	Limpida	Com Odor	
Nr. Fam.	Complemento abastecimento					Local Complemento					Distância	Fontes de poluição	
0											0		
Distanc.		Informante										Funcionário	
0												Haroldo Viana	

Código do Poço										Ponto no Cadastro										Código Siagas										Natureza do Ponto										Foto F. Téc										Localidade										UF										Município																			
DF354																																								Sim										Não										GRANJAS REUNIDAS										MG										Bocaiuva									
Proprietário do Terreno															Em Terreno										Endereço Proprietário															Construído em															Construtor										Contratante																								
JOAO HENRIQUE PEREIRA															Particular																																																																										
Latitude					Longitude					Tipo Formação					Natureza do Aquífero					Profundidade					Tipo Revest.					Diam.					Int					Alt.					Boca					Condições Sanitárias					Equip. bombeamento																																		
172515,					435941,					Formacao lagoa do jacare					Cárstico					0					Aço					10										1																																																	
Crivo B.					Potência					Diam.					Tubo					Data					Energia Elétrica					Distância					Outras fontes de energia					Reservatório										Capacidade					Distribuição																																		
					0																				0																														0																																		
Dessal.					Fabricante					Dessalinizador					Manut.					Situação					Dessal.					Motivo					Paralisação					Situação poço					Motivo																																												
																																			Abandonado																																																						
Sis B.			Sis D.			Abrigo			Prot. Sanit.			Vazão			M. Vazão			I.			Nível Estático					N.D.					Regime					Bombeamento					Cond.					Elétrica					Cor					Odor					Uso Água																												
									Ruim																						0					0					0																																																
Nr. Fam.						Complemento abastecimento										Local										Complemento																				Distância					Fontes de poluição																																						
0																																														0					0																																						
Distanc.			0			Informante																														Funcionário					Haroldo Viana																																																

# Projeto Cadastro da Infra- Estrutura Hídrica do Nordeste

## Município: Bocaiúva

Código do Poço										Ponto no Cadastro				Código Siagas				Natureza do Ponto				Foto F. Téc		Localidade				UF		Município									
DF355																						Sim		Não		GRANJAS REUNIDAS				MG		Bocaiuva							
Proprietário do Terreno										Em Terreno				Endereço										Proprietário				Construído em				Construtor				Contratante			
JOAO HENRIQUE PEREIRA										Particular																													
Latitude		Longitude		Tipo Formação				Natureza do Aquífero				Profundidade		Tipo Revest.		Diam.		Int		Alt.		Boca		Condições Sanitárias				Equip. bombeamento											
172503,		435913,		Formacao lagoa do jacare				Cárstico				0		Aço		6				0,5						Bomba submersa													
Crivo B.		Potência		Diam.		Tubo		Data		Energia Elétrica		Distância		Outras fontes de energia				Reservatório				Capacidade				Distribuição													
		0								S		0														5													
Dessal. Fabricante				Dessalinizador				Manut. Situação Dessal.				Motivo Paralisação				Situação poço				Motivo																			
																Em Operação																							
Sis B.		Sis D.		Abrigo		Prot.		Sanit.		Vazão M.		Vazão I.		Nível Estático		N.D.		Regime Bombeamento		Cond. Elétrica		Cor		Odor		Uso Água													
Boa		Boa		Boa		Boa		Boa										0		0		608																	
Nr. Fam.		Complemento abastecimento										Local										Complemento										Distância		Fontes de poluição					
0																																0							
Distanc.												Informante																				Funcionário		Haroldo Viana					
0																																							

Código do Poço										Ponto no Cadastro										Código Siagas										Natureza do Ponto										Foto F. Téc										Localidade										UF										Município									
DF356																				GRANJAS REUNIDAS																				Sim										Não										MG										Bocaiuva									
Proprietário do Terreno															Em Terreno										Endereço Proprietário															Construído em															Construtor										Contratante														
JOAO HENRIQUE PEREIRA															Particular																																																																
Latitude					Longitude					Tipo Formação					Natureza do Aquífero					Profundidade					Tipo Revest.					Diam.					Int					Alt.					Boca					Condições Sanitárias					Equip. bombeamento																								
172456,					435857,					Formacao lagoa do jacare					Cárstico					0					Aço					6										0,2															Bomba submersa																								
Crivo B.					Potência					Diam.					Tubo					Data					Energia Elétrica					Distância					Outras fontes de energia					Reservatório										Capacidade					Distribuição																								
					0																				S										0															0																													
Dessal. Fabricante										Dessalinizador										Manut. Situação Dessal.										Motivo Paralisação										Situação poço										Motivo																													
																																								Em Operação																																							
Sis B.					Sis D.					Abrigo					Prot.					Sanit.					Vazão					M. Vazão					I.					Nível Estático					N.D.					Regime Bombeamento					Cond.					Elétrica					Cor					Odor					Uso Água				
Boa					Boa					Boa					Boa					Boa																									20					7					708					Límpida					Inodoro					Particular									
Nr. Fam.					Complemento abastecimento										Local										Complemento																				Distância					Fontes de poluição																													
3																																													0																																		
Distanc.															Informante																														Funcionário																																		
0																																													Haroldo Viana																																		

# Projeto Cadastro da Infra- Estrutura Hídrica do Nordeste

## Município: Bocaiúva

Código do Poço										Ponto no Cadastro			Código Siagas			Natureza do Ponto			Foto F. Téc			Localidade			UF	Município															
DF357																			Sim			Não			FAZ. UNIAO			MG	Bocaiuva												
Proprietário do Terreno										Em Terreno			Endereço										Proprietário			Construído em										Construtor			Contratante		
RODRIGO PINTO CANABAVA										Particular																															
Latitude		Longitude		Tipo Formação			Natureza do Aquífero			Profundidade			Tipo Revest.		Diam.		Int		Alt.		Boca		Condições Sanitárias			Equip. bombeamento															
172248,		435835,		Formacao lagoa do jacare			Cárstico			120			Aço		8				0,15								Bomba submersa														
Crivo B.		Potência		Diam.		TuboData		Energia Elétrica		Distância		Outras fontes de energia			Reservatóri										Capacidade		Distribuição														
		8		2				S Monofásica		0															0																
Dessal.		Fabricante		Dessalinizador			Manut.			Situação Dessal.			Motivo Paralisação			Situação poço			Motivo																						
																Em Operação																									
Sis B.		Sis D.		Abrigo		Prot. Sanit.		Vazão M.		Vazão I.		Nível Estático			N.D.			Regime Bombeamento			Cond. Elétrica		Cor		Odor		Uso Água														
Boa		Boa		Boa		Boa												20			7		374		Limpida		Inodoro		Particular												
Nr. Fam.		Complemento abastecimento										Local										Complemento										Distância		Fontes de poluição							
2																																0									
Distanc.		Informante																														Funcionário		Haroldo Viana							
0																																									

Código do Poço										Ponto no Cadastro		Código Siagas		Natureza do Ponto		Foto F. Téc		Localidade		UF	Município						
DF358																Sim		Não		FAZ. UNIAO		MG	Bocaiuva				
Proprietário do Terreno										Em Terreno		Endereço Proprietário										Construído em		Construtor		Contratante	
RODRIGO PINTO CANABRAVA										Particular												2003		RURAL POCOS			
Latitude	Longitude	Tipo Formação				Natureza do Aquífero		Profundidade		Tipo Revest.	Diam.	Int	Alt.	Boca	Condições Sanitárias		Equip. bombeamento										
172242,	440000,	Formacao lagoa do jacare				Cárstico		120		Aço	6		0,5														
Crivo B.	Potência	Diam.	TuboData	Energia Elétrica		Distância	Outras fontes de energia						Reservatório				Capacidade		Distribuição								
	0			S Monofásica		0											0										
Dessal. Fabricante		Dessalinizador		Manut.		Situação Dessal.		Motivo Paralisação				Situação poço		Motivo													
												Não Instalado															
Sis B.	Sis D.	Abrigo	Prot. Sanit.	Vazão	M. Vazão I.	Nível Estático		N.D.		Regime Bombeamento		Cond. Elétrica	Cor	Odor	Uso Água												
		Boa			4000					0		0	0														
Nr. Fam.		Complemento abastecimento								Local				Complemento				Distância		Fontes de poluição							
0																		0									
Distanc.		Informante																Funcionário		Haroldo Viana							
0																											

# Projeto Cadastro da Infra- Estrutura Hídrica do Nordeste

## Município: Bocaiúva

Código do Poço										Ponto no Cadastro										Código Siagas										Natureza do Ponto										Foto F. Téc										Localidade										UF										Município																			
DF359																																								Sim										Não										FAZ. UNIAO										MG										Bocaiuva									
Proprietário do Terreno																				Em Terreno										Endereço Proprietário																				Construído em																				Construtor										Contratante									
RODRIGO PINTO CANABRAVA																				Particular																																																																					
Latitude					Longitude					Tipo Formação					Natureza do Aquífero					Profundidade					Tipo Revest.					Diam.					Int					Alt.					Boca					Condições Sanitárias					Equip. bombeamento																																		
172327,					440012,					Formacao lagoa do jacare					Cárstico					0					Aço					6					0,25																																																						
Crivo B.					Potência					Diam.					Tubo					Data					Energia Elétrica					Distância					Outras fontes de energia					Reservatório																				Capacidade					Distribuição																								
					0																				0																														0																																		
Dessal. Fabricante										Dessalinizador										Manut. Situação Dessal.										Motivo Paralisação										Situação poço										Motivo																																							
																																								Não Instalado										Indefinido																																							
Sis B.					Sis D.					Abrigo					Prot. Sanit.					Vazão M.					Vazão I.					Nível Estático					N.D.					Regime Bombeamento					Cond. Elétrica					Cor					Odor					Uso Água																													
															Ruim																				0					0					0																																												
Nr. Fam.					Complemento abastecimento															Local										Complemento										Distância										Fontes de poluição																																							
0																																								0																																																	
Distanc.					Informante																																			Funcionário										Haroldo Viana																																							
0																																																																																									

Código do Poço										Ponto no Cadastro										Código Siagas										Natureza do Ponto										Foto F. Téc										Localidade										UF		Município												
DF360																																								Sim										Não										FAZ. UNIAO										MG		Bocaiuva		
Proprietário do Terreno															Em Terreno										Endereço Proprietário															Construído em															Construtor										Contratante									
RODRIGO PINTO CANABRAVA															Particular																																																											
Latitude					Longitude					Tipo Formação					Natureza do Aquífero					Profundidade					Tipo Revest.					Diam.					Int					Alt.					Boca					Condições Sanitárias					Equip. bombeamento																			
172335,					435909,					Formacao lagoa do jacare					Cárstico					0					Aço					8										1																																		
Crivo B.					Potência					Diam.					Tubo					Data					Energia Elétrica					Distância					Outras fontes de energia					Reservatório										Capacidade					Distribuição																			
					0																				0																				0																													
Dessal. Fabricante										Dessalinizador										Manut. Situação Dessal.										Motivo Paralisação										Situação poço										Motivo																								
																																								Abandonado										Obstruído																								
Sis B.			Sis D.			Abrigo			Prot. Sanit.			Vazão M.			Vazão I.			Nível Estático					N.D.					Regime Bombeamento					Cond. Elétrica					Cor					Odor					Uso Água																										
									Ruim																			0					0					0																																				
Nr. Fam.					Complemento abastecimento										Local															Complemento										Distância										Fontes de poluição																								
0																																																		0																								
Distanc.					Informante																									Funcionário										Haroldo Viana																																		
0																																																																										



# Projeto Cadastro da Infra- Estrutura Hídrica do Nordeste

## Município: Bocaiúva

Código do Poço Ponto no Cadastro Código Siagas Natureza do Ponto						Foto F. Téc Localidade			UF Município								
DF361						Sim Não FAZ. UNIAO			MG Bocaiuva								
Proprietário do Terreno				Em Terreno		Endereço Proprietário				Construído em Construtor		Contratante					
RODRIGO PINTO CANABRAVA				Particular													
Latitude	Longitude	Tipo Formação			Natureza do Aquífero		Profundidade	Tipo Revest.	Diam.	Int	Alt.	Boca	Condições Sanitárias		Equip. bombeamento		
172303,	435909,	Formacao lagoa do jacare			Cárstico		85	Aço	6			0,25					
Crivo B.	Potência	Diam.	Tubo	Data	Energia Elétrica	Distância	Outras fontes de energia			Reservatório				Capacidade	Distribuição		
	0				S	0								0			
Dessal. Fabricante		Dessalinizador		Manut. Situação Dessal.		Motivo Paralisação			Situação poço		Motivo						
									Não Instalado		Indefinido						
Sis B.	Sis D.	Abrigo	Prot. Sanit.	Vazão	M. Vazão I.	Nível Estático		N.D.	Regime Bombeamento		Cond. Elétrica	Cor	Odor	Uso Água			
			Regular		4000				0	0	0						
Nr. Fam.		Complemento abastecimento				Local				Complemento				Distância	Fontes de poluição		
0														0			
Distanc.						Informante								Funcionário			
0														Haroldo Viana			

Código do Poço										Ponto no Cadastro										Código Siagas										Natureza do Ponto										Foto F. Téc										Localidade										UF										Município																			
DF362																																								Sim										Não										RETIRO FAZ. SUMIDOURO										MG										Bocaiuva									
Proprietário do Terreno																				Em Terreno										Endereço Proprietário																				Construído em																				Construtor										Contratante									
RODRIGO PINTO CANABRAVA																				Particular																																																																					
Latitude					Longitude					Tipo Formação					Natureza do Aquífero					Profundidade					Tipo Revest.					Diam.					Int					Alt.					Boca					Condições Sanitárias					Equip. bombeamento																																		
172302,					435642,					Formacao lagoa do jacare					Cárstico					0					Aço					6										0,25										Compressor de ar																																							
Crivo B.					Potência					Diam.					Tubo					Data					Energia Elétrica					Distância					Outras fontes de energia					Reservatório										Capacidade					Distribuição																																		
					0																				0					Óleo Diesel															5																																												
Dessal. Fabricante										Dessalinizador										Manut. Situação Dessal.										Motivo Paralisação										Situação poço										Motivo																																							
																																								Em Operação																																																	
Sis B.		Sis D.		Abrigo		Prot. Sanit.		Vazão		M. Vazão I.		Nível Estático					N.D.					Regime Bombeamento					Cond. Elétrica					Cor					Odor					Uso Água																																															
Boa		Boa		Boa		Boa																0					0					420					Límpida					Inodoro																																															
Nr. Fam.					Complemento abastecimento															Local										Complemento																				Distância					Fontes de poluição																																		
0																																																		0																																							
Distanc.					Informante																																													Funcionário					Haroldo Viana																																		
0																																																																																									

# Projeto Cadastro da Infra- Estrutura Hídrica do Nordeste

## Município: Bocaiúva

Código do Poço						Ponto no Cadastro				Código Siagas				Natureza do Ponto				Foto F. Téc				Localidade				UF		Município					
DF363																		Sim				Não				RETIRO BOA VISTA				MG		Bocaiuva	
Proprietário do Terreno						Em Terreno				Endereço				Proprietário				Construído em				Construtor				Contratante							
RODRIGO PINTO CANABRAVA						Particular																											
Latitude		Longitude		Tipo Formação		Natureza do Aquífero		Profundidade		Tipo Revest.		Diam.		Int		Alt.		Boca		Condições Sanitárias		Equip. bombeamento											
172331,		435618,				Cárstico		0		Aço		6				0,65																	
Crivo B.		Potência		Diam. Tubo		Data		Energia Elétrica		Distância		Outras fontes de energia		Reservatório								Capacidade		Distribuição									
		0								0		Óleo Diesel										0											
Dessal.		Fabricante		Dessalinizador		Manut.		Situação Dessal.		Motivo Paralisação				Situação poço		Motivo																	
														Não Instalado		Indefinido																	
Sis B.		Sis D.		Abrigo		Prot. Sanit.		Vazão M.		Vazão I.		Nível Estático		N.D.		Regime Bombeamento		Cond. Elétrica		Cor		Odor		Uso Água									
						Regular										0		0		372		Limpida		Inodoro									
Nr. Fam.		Complemento abastecimento						Local						Complemento						Distância		Fontes de poluição											
0																				0													
Distanc.		Informante																		Funcionário		Haroldo Viana											
0																																	

Código do Poço										Ponto no Cadastro										Código Siagas										Natureza do Ponto										Foto F. Téc										Localidade										UF										Município																			
DF364																																								Sim										Não										RETIRO BOA VISTA										MG										Bocaiuva									
Proprietário do Terreno																				Em Terreno										Endereço Proprietário																				Construído em																				Construtor										Contratante									
RODRIGO PINTO CANABRAVA																				Particular																																																																					
Latitude					Longitude					Tipo Formação					Natureza do Aquífero					Profundidade					Tipo Revest.					Diam.					Int					Alt.					Boca					Condições Sanitárias					Equip. bombeamento																																		
172317,					435511,					Formacao lagoa do jacare					Cárstico					0					Aço					6										0,65										Compressor de ar																																							
Crivo B.					Potência					Diam.					Tubo					Data					Energia Elétrica					Distância					Outras fontes de energia					Reservatório										Capacidade					Distribuição																																		
					0																				N										0					Óleo Diesel															0																																		
Dessal. Fabricante										Dessalinizador										Manut. Situação Dessal.										Motivo Paralisação										Situação poço										Motivo																																							
																																								Em Operação																																																	
Sis B.			Sis D.			Abrigo			Prot. Sanit.			Vazão			M. Vazão I.			Nível Estático					N.D.					Regime Bombeamento					Cond. Elétrica					Cor					Odor					Uso Água																																									
Boa			Boa			Boa			Boa																			24					7					0																																																			
Nr. Fam.					Complemento abastecimento															Local										Complemento										Distância					Fontes de poluição																																												
0																																								0					0																																												
Distanc.					Informante																																			Funcionário					Haroldo Viana																																												
0																																																																																									

# Projeto Cadastro da Infra- Estrutura Hídrica do Nordeste

## Município: Bocaiúva

Código do Poço										Ponto no Cadastro										Código Siogas										Natureza do Ponto										Foto F. Téc										Localidade										UF										Município																																																																																																																																																																																																																																																																																																																																																																																																																																																																																																																																																																																																																																																																																																																																																																																																																																																																																																																																																																																																																																																																																																																																																																																																																																																																																																																																																																																																																																																																																																																																																																																																																																																																																																																																																																																																																																																																																																																																																																																																																																																																																																																																																																																																																																																																																																																																																																																																																																																																																																																																																																																																																																																																																																																																																																																																																																																																																																																																																																																																																																																																																																																																																																																																																																																																																																																																																																																																																																																																																																																																																																																																																																																																																																																																																																																																																																																																																																																																																																																																																																																																																																																																																																																																																																																																																																																																																																																																																																																																																																																																																																																																																																																																																																																																																																																																																																																																																																																																																																																																																																																																																																																																																																																																																																																																																																																																																																																																																																																																																																																																																																																																																																																																																																																																																																																																																																																																																																																																																																																																																																																																																																																																																																																																																																																																																																																																																																																																																																																																																																																																																																																																																																																																																																																																																																																																																																																																																																																																																																																																																																																																																																																																																																																																																																																																																																																																																																																																																																																																																																																																																																																																																																																																																																																																																																																																																																																																																																																																																																																																																																																																																																																																																																																																																																																																																																																																																																																																																																																																																																																																																																																																																																																																																																																																																																																																																																																																																																																																																																																																																																																																																																																																																																																																																																																																																																																																																																																																																																																																																																																																																																																																																																																																																																																																																																																																																																																																																																																																																																																																																																																																																																																																																																																																																																																																																																																																																																																																																																																																																																																																																																																																																																																																																																																																																																																																																																																																																																																																																																																																																																																																																																																																																																																																																																																																																																																															
DF365																																								Sim										Não										RETIRO BOA VISTA										MG										Bocaiuva																																																																																																																																																																																																																																																																																																																																																																																																																																																																																																																																																																																																																																																																																																																																																																																																																																																																																																																																																																																																																																																																																																																																																																																																																																																																																																																																																																																																																																																																																																																																																																																																																																																																																																																																																																																																																																																																																																																																																																																																																																																																																																																																																																																																																																																																																																																																																																																																																																																																																																																																																																																																																																																																																																																																																																																																																																																																																																																																																																																																																																																																																																																																																																																																																																																																																																																																																																																																																																																																																																																																																																																																																																																																																																																																																																																																																																																																																																																																																																																																																																																																																																																																																																																																																																																																																																																																																																																																																																																																																																																																																																																																																																																																																																																																																																																																																																																																																																																																																																																																																																																																																																																																																																																																																																																																																																																																																																																																																																																																																																																																																																																																																																																																																																																																																																																																																																																																																																																																																																																																																																																																																																																																																																																																																																																																																																																																																																																																																																																																																																																																																																																																																																																																																																																																																																																																																																																																																																																																																																																																																																																																																																																																																																																																																																																																																																																																																																																																																																																																																																																																																																																																																																																																																																																																																																																																																																																																																																																																																																																																																																																																																																																																																																																																																																																																																																																																																																																																																																																																																																																																																																																																																																																																																																																																																																																																																																																																																																																																																																																																																																																																																																																																																																																																																																																																																																																																																																																																																																																																																																																																																																																																																																																																																																																																																																																																																																																																																																																																																																																																																																																																																																																																																																																																																																																																																																																																																																																																																																																																																																																																																																																																																																																																																																																																																																																																																																																																																																																																																																																																																																																																																																																																																																																																																																																																																																																					
Proprietário do Terreno																				Em Terreno										Endereço																				Proprietário																				Construído em																				Construtor																				Contratante																																																																																																																																																																																																																																																																																																																																																																																																																																																																																																																																																																																																																																																																																																																																																																																																																																																																																																																																																																																																																																																																																																																																																																																																																																																																																																																																																																																																																																																																																																																																																																																																																																																																																																																																																																																																																																																																																																																																																																																																																																																																																																																																																																																																																																																																																																																																																																																																																																																																																																																																																																																																																																																																																																																																																																																																																																																																																																																																																																																																																																																																																																																																																																																																																																																																																																																																																																																																																																																																																																																																																																																																																																																																																																																																																																																																																																																																																																																																																																																																																																																																																																																																																																																																																																																																																																																																																																																																																																																																																																																																																																																																																																																																																																																																																																																																																																																																																																																																																																																																																																																																																																																																																																																																																																																																																																																																																																																																																																																																																																																																																																																																																																																																																																																																																																																																																																																																																																																																																																																																																																																																																																																																																																																																																																																																																																																																																																																																																																																																																																																																																																																																																																																																																																																																																																																																																																																																																																																																																																																																																																																																																																																																																																																																																																																																																																																																																																																																																																																																																																																																																																																																																																																																																																																																																																																																																																																																																																																																																																																																																																																																																																																																																																																																																																																																																																																																																																																																																																																																																																																																																																																																																																																																																																																																																																																																																																																																																																																																																																																																																																																																																																																																																																																																																																																																																																																																																																																																																																																																																																																																																																																																																																																																																																																																																																																																																																																																																																																																																																																																																																																																																																																																																																																																																																																																																																																																																																																																																																																																																																																																																																																																																																																																																																																																																																																																																																																																																																																																																																																																																																																																																																																																																																																																																																																																																							
RODRIGO PINTO CANABRAVA																				Particular																																																																																																																																																																																																																																																																																																																																																																																																																																																																																																																																																																																																																																																																																																																																																																																																																																																																																																																																																																																																																																																																																																																																																																																																																																																																																																																																																																																																																																																																																																																																																																																																																																																																																																																																																																																																																																																																																																																																																																																																																																																																																																																																																																																																																																																																																																																																																																																																																																																																																																																																																																																																																																																																																																																																																																																																																																																																																																																																																																																																																																																																																																																																																																																																																																																																																																																																																																																																																																																																																																																																																																																																																																																																																																																																																																																																																																																																																																																																																																																																																																																																																																																																																																																																																																																																																																																																																																																																																																																																																																																																																																																																																																																																																																																																																																																																																																																																																																																																																																																																																																																																																																																																																																																																																																																																																																																																																																																																																																																																																																																																																																																																																																																																																																																																																																																																																																																																																																																																																																																																																																																																																																																																																																																																																																																																																																																																																																																																																																																																																																																																																																																																																																																																																																																																																																																																																																																																																																																																																																																																																																																																																																																																																																																																																																																																																																																																																																																																																																																																																																																																																																																																																																																																																																																																																																																																																																																																																																																																																																																																																																																																																																																																																																																																																																																																																																																																																																																																																																																																																																																																																																																																																																																																																																																																																																																																																																																																																																																																																																																																																																																																																																																																																																																																																																																																																																																																																																																																																																																																																																																																																																																																																																																																																																																																																																																																																																																																																																																																																																																																																																																																																																																																																																																																																																																																																																																																																																																																																																																																																																																																																																																																																																																																																																																																																																																																																																																																																																																																																																																																																																																																																																																																																																																																																																																																																																																																																																																	

Código do Poço Ponto no Cadastro Código Siogas Natureza do Ponto										Foto F. Téc Localidade			UF Município				
DF367										Sim Não VILA TERESINHA			MG Bocaiuva				
Proprietário do Terreno					Em Terreno			Endereço Proprietário			Construído em		Construtor		Contratante		
RODRIGO PINTO CANABRAVA					Particular						11/10/2002		AGUACENTER		RODRIGO		
Latitude	Longitude	Tipo Formação			Natureza do Aquífero		Profundidade	Tipo Revest.	Diam.	Int	Alt.	Boca	Condições Sanitárias		Equip. bombeamento		
172420,	435637,						102	Aço	6			0,4			Compressor de ar		
Crivo B.	Potência	Diam.	TuboData	Energia Elétrica	Distância	Outras fontes de energia			Reservatório				Capacidade Distribuição				
	0			S Monofásica	0								10				
Dessal. Fabricante		Dessalinizador		Manut.	Situação Dessal.		Motivo Paralisação			Situação poço		Motivo					
										Em Operação							
Sis B.	Sis D.	Abrigo	Prot. Sanit.	Vazão M.	Vazão I.	Nível Estático		N.D.	Regime Bombeamento		Cond. Elétrica	Cor	Odor	Uso Água			
Boa	Boa	Boa	Boa	1885		33 Medido		54	20		7	633	Límpida	Inodoro			
Nr. Fam.	Complemento abastecimento					Local					Distância			Fontes de poluição			
0														0			
Distanc.	Informante										Funcionário			Haroldo Viana			
0																	

# Projeto Cadastro da Infra- Estrutura Hídrica do Nordeste

## Município: Bocaiúva

Código do Poço Ponto no Cadastro Código Siagas Natureza do Ponto DF368						Foto F. Téc Localidade Sim Não SANTOANTONIO DO OURO VERDE			UF Município MG Bocaiuva				
Proprietário do Terreno JOAO HENRIQUE PEREIRA				Em Terreno Particular		Endereço Proprietário				Construído em Construtor		Contratante	
Latitude 172629,	Longitude 435712,	Tipo Formação		Natureza do Aquífero		Profundidade 21	Tipo Revest. Aço	Diam. 12	Int 0,2	Boca Condições Sanitárias		Equip. bombeamento Bomba submersa	
Crivo B.	Potência 0	Diam. 4	Tubo S	Data Trifásica	Distância 0	Outras fontes de energia			Reservatóri		Capacidade 0	Distribuição	
Dessal. Fabricante Dessalinizador Manut. Situação Dessal.				Motivo Paralisação			Situação poço Em Operação		Motivo				
Sis B. Boa	Sis D. Boa	Abrigo Boa	Prot. Boa	Sanit. 90000	M. Vazão I. 4	Nível Estático Medido		N.D. 6	Regime Bombeamento 15	Cond. Elétrica 7	Cor 555	Odor	Uso Água
Nr. Fam. 0		Complemento abastecimento				Local Complemento				Distância 0		Fontes de poluição	
Distanc. 0		Informante								Funcionário Haroldo Viana			

Código do Poço					Ponto no Cadastro		Código Siagas		Natureza do Ponto		Foto F. Téc		Localidade		UF		Município										
DF369											Sim		Não		SANTO ANTONIO DO OURO VERDE		MG Bocaiuva										
Proprietário do Terreno					Em Terreno		Endereço Proprietário					Construído em					Construtor		Contratante								
JOSE HENRIQUE PEREIRA					Particular																						
Latitude		Longitude		Tipo Formação		Natureza do Aquífero		Profundidade		Tipo Revest.		Diam.		Int		Alt.		Boca		Condições Sanitárias		Equip. bombeamento					
172632,		435716,						51		Aço		12						0,2				Bomba submersa					
Crivo B.		Potência		Diam.		Tubo		Data		Energia Elétrica		Distância		Outras fontes de energia		Reservatório					Capacidade		Distribuição				
		0								S Trifásica		0									0						
Dessal. Fabricante					Dessalinizador					Manut. Situação Dessal.					Motivo Paralisação					Situação poço		Motivo					
																				Em Operação							
Sis B.		Sis D.		Abrigo		Prot.		Sanit.		Vazão M.		Vazão I.		Nível Estático		N.D.		Regime Bombeamento		Cond. Elétrica		Cor		Odor		Uso Água	
Boa		Regula		Boa		Boa		80000		7		Medido		12		0		0		603		Límpida		Inodoro			
Nr. Fam.		Complemento abastecimento					Local					Complemento					Distância					Fontes de poluição					
0																	0										
Distanc.		Informante															Funcionário					Haroldo Viana					
0																											

# Projeto Cadastro da Infra- Estrutura Hídrica do Nordeste

## Município: Bocaiúva

Código do Poço						Ponto no Cadastro						Código Siagas						Natureza do Ponto						Foto F. Téc			Localidade						UF		Município																																																																																										
DF370																								Sim			Não			FAZ. SANTO ANTONIO DO OURO VERDE						MG		Bocaiuva																																																																																							
Proprietário do Terreno												Em Terreno						Endereço												Proprietário												Construído em												Construtor												Contratante																																																											
JOAO HENRIQUE PEREIRA												Particular																																																																																																																	
Latitude		Longitude		Tipo Formação				Natureza do Aquífero				Profundidade				Tipo Revest.				Diam.				Int				Alt.				Boca				Condições Sanitárias				Equip. bombeamento																																																																																					
172640,		435722,						Cárstico				0				Aço				12				0,15																																																																																																					
Crivo B.		Potência		Diam.		Tubo		Data		Energia Elétrica		Distância		Outras fontes de energia						Reservatório												Capacidade				Distribuição																																																																																									
		0								N		0																				0																																																																																													
Dessal. Fabricante						Dessalinizador						Manut. Situação Dessal.						Motivo Paralisação												Situação poço						Motivo																																																																																									
																														Não Instalado																																																																																															
Sis B.		Sis D.		Abrigo		Prot.		Sanit.		Vazão M.		Vazão I.		Nível Estático				N.D.				Regime Bombeamento				Cond. Elétrica				Cor		Odor		Uso Água																																																																																											
												Boa										0				0				0																																																																																															
Nr. Fam.		Complemento abastecimento										Local												Complemento												Distância				Fontes de poluição																																																																																					
0																																				0																																																																																									
Distanc.												Informante																								Funcionário																																																																																									
0																																				Haroldo Viana																																																																																									

Código do Poço										Ponto no Cadastro										Código Siagas										Natureza do Ponto										Foto F. Téc										Localidade										UF										Município																			
DF371																																								Sim										Não										FAZ. SANTO ANTONIO DO OURO VERDE										MG										Bocaiuva									
Proprietário do Terreno															Em Terreno										Endereço Proprietário															Construído em															Construtor										Contratante																								
JOAO HENRIQUE PEREIRA															Particular																																																																										
Latitude					Longitude					Tipo Formação					Natureza do Aquífero					Profundidade					Tipo Revest.					Diam.					Int					Alt.					Boca					Condições Sanitárias					Equip. bombeamento																																		
172647,					435726,					Formacao lagoa do jacare					Cárstico					0					Aço					12										0																																																	
Crivo B.					Potência					Diam.					Tubo					Data					Energia Elétrica					Distância					Outras fontes de energia					Reservatório										Capacidade					Distribuição																																		
					0																				0																									0																																							
Dessal. Fabricante										Dessalinizador										Manut. Situação Dessal.										Motivo Paralisação										Situação poço										Motivo																																							
																																								Não Instalado																																																	
Sis B.			Sis D.			Abrigo			Prot. Sanit.			Vazão M.			Vazão I.			Nível Estático					N.D.					Regime Bombeamento					Cond. Elétrica					Cor					Odor					Uso Água																																									
									Boa																			0					0					0																																																			
Nr. Fam.					Complemento abastecimento															Local															Complemento															Distância										Fontes de poluição																													
0																																																		0										0																													
Distanc.					Informante																														Funcionário																																																						
0																																			Haroldo Viana																																																						

# Projeto Cadastro da Infra- Estrutura Hídrica do Nordeste

## Município: Bocaiúva

Código do Poço Ponto no Cadastro Código Siagas Natureza do Ponto DF372						Foto F. Téc Localidade Sim Não FAZ. SANTO ANTONIO DO OURO VERDE			UF Município MG Bocaiuva				
Proprietário do Terreno JOAO HENRIQUE PEREIRA				Em Terreno Particular		Endereço Proprietário				Construído em Construtor		Contratante	
Latitude 172654,	Longitude 435729,	Tipo Formação Formacao lagoa do jacare			Natureza do Aquífero Cárstico		Profundidade 0	Tipo Revest. Aço	Diam. 10	Int 0,45	Boca Condições Sanitárias		Equip. bombeamento
Crivo B.	Potência 0	Diam.	Tubo	Data S	Energia Elétrica	Distância 0	Outras fontes de energia			Reservatóri		Capacidade 0	Distribuição
Dessal. Fabricante Dessalinizador Manut. Situação Dessal.				Motivo Paralisação				Situação poço Não Instalado		Motivo Indefinido			
Sis B.	Sis D.	Abrigo	Prot.	Sanit.	Vazão M. Vazão I.	Nível Estático	N.D.	Regime Bombeamento 0	Cond. Elétrica 0	Cor 0	Odor	Uso Água	
Nr. Fam. 0		Complemento abastecimento					Local Complemento					Distância 0	Fontes de poluição
Distanc. 0		Informante										Funcionário Haroldo Viana	

Código do Poço										Ponto no Cadastro		Código Siagas		Natureza do Ponto		Foto F. Téc		Localidade		UF	Município								
DF373																Sim		Não		FAZ. SANTO ANTONIO DO OURO VERDE		MG	Bocaiuva						
Proprietário do Terreno										Em Terreno		Endereço Proprietário										Construído em				Construtor		Contratante	
JOAO HENRIQUE PEREIRA										Particular												06/1974							
Latitude		Longitude		Tipo Formação		Natureza do Aquífero		Profundidade		Tipo Revest.		Diam.		Int		Alt.		Boca		Condições Sanitárias		Equip. bombeamento							
172654,		435632,				Poroso		92		Aço		10						0,15				Bomba submersa							
Crivo B.		Potência		Diam.		Tubo		Data		Energia Elétrica		Distância		Outras fontes de energia		Reservatório				Capacidade		Distribuição							
		0		6						S Trifásica		0										0							
Dessal.		Fabricante		Dessalinizador		Manut.		Situação		Dessal.		Motivo		Paralisação		Situação poço		Motivo											
																Em Operação													
Sis B.	Sis D.	Abrigo	Prot.	Sanit.	Vazão	M. Vazão I.	Nível Estático		N.D.	Regime Bombeamento		Cond.	Elétrica	Cor	Odor	Uso Água													
					100000		8 Medido		12	10		7	660																
Nr. Fam.		Complemento abastecimento										Local										Complemento		Distância		Fontes de poluição			
0																										0			
Distanc.		Informante																						Funcionário		Haroldo Viana			
0																													

Projeto Cadastro da Infra- Estrutura Hídrica do Nordeste

Município: Bocaiúva

Código do Poço Ponto no Cadastro Código Siagas Natureza do Ponto DF374						Foto F. Téc Localidade Sim Não FAZ. SANTO ANTONIO DO OURO VERDE			UF Município MG Bocaiuva					
Proprietário do Terreno				Em Terreno Particular		Endereço Proprietário				Construído em Construtor		Contratante		
Latitude 172655,	Longitude 435632,		Tipo Formação		Natureza do Aquífero Poroso		Profundidade 82	Tipo Revest. Aço	Diam. 10	Int. 0,15	Alt. Boca Condições Sanitárias		Equip. bombeamento Bomba submersa	
Crivo B.	Potência 0	Diam. 4	Tubo Data	Energia Elétrica S Trifásica	Distância 0	Outras fontes de energia			Reservatóri			Capacidade 0	Distribuição	
Dessal. Fabricante Dessalinizador Manut. Situação Dessal.				Motivo Paralisação			Situação poço Em Operação			Motivo				
Sis B. Boa	Sis D. Boa	Abrigo Boa	Prot. Boa	Sanit. 100000	Vazão M. Vazão I.	Nível Estático 8 Medido		N.D. 12	Regime Bombeamento 0		Cond. Elétrica 0	Cor 646	Odor	Uso Água
Nr. Fam. 0		Complemento abastecimento				Local Complemento				Distância 0		Fontes de poluição		
Distanc. 0				Informante								Funcionário Haroldo Viana		

Código do Poço					Ponto no Cadastro					Código Siagas					Natureza do Ponto					Foto F. Téc					Localidade					UF		Município												
DF375																				Sim					Não					FAZ. SANTO ANTONIO DO OURO VERDE					MG		Bocaiuva							
Proprietário do Terreno										Em Terreno					Endereço Proprietário										Construído em										Construtor					Contratante				
JOAO HENRIQUE PEREIRA										Particular																														101				
Latitude		Longitude		Tipo		Formação			Natureza do Aquífero			Profundidade			Tipo Revest.			Diam.		Int		Alt.		Boca		Condições			Sanitárias			Equip. bombeamento												
172653,		435629,							Poroso			46			Aço			12				0,75								Bomba submersa														
Crivo B.		Potência		Diam.		Tubo		Data		Energia Elétrica			Distância		Outras fontes de energia					Reservatório					Capacidade					Distribuição														
		0		4						S Trifásica			0												0																			
Dessal. Fabricante					Dessalinizador					Manut. Situação Dessal.					Motivo Paralisação					Situação poço					Motivo																			
																				Em Operação																								
Sis B.		Sis D.		Abrigo		Prot.		Sanit.		Vazão		M. Vazão		I.		Nível Estático			N.D.		Regime Bombeamento					Cond. Elétrica		Cor		Odor		Uso Água												
						Regular				100000						2			Medido		4		8					7		647														
Nr. Fam.		Complemento abastecimento										Local										Complemento										Distância					Fontes de poluição							
0																																0												
Distanc.		Informante																														Funcionário					Haroldo Viana							
0																																												

Projeto Cadastro da Infra- Estrutura Hídrica do Nordeste

Município: Bocaiúva

Código do Poço Ponto no Cadastro Código Siagas Natureza do Ponto						Foto F. Téc Localidade			UF Município									
DF376						Sim Não FAZ. SANTO ANTONIO DO OURO VERDE			MG Bocaiuva									
Proprietário do Terreno				Em Terreno		Endereço Proprietário				Construído em Construtor		Contratante						
JOAO HENRIQUE PEREIRA				Particular														
Latitude	Longitude	Tipo Formação		Natureza do Aquífero		Profundidade	Tipo Revest.	Diam.	Int	Alt.	Boca	Condições Sanitárias		Equip. bombeamento				
172656,	435630,	Quaternario		Poroso		46	Aço	12			0			Bomba centrífuga				
Crivo B.	Potência	Diam.	Tubo	Data	Energia Elétrica	Distância	Outras fontes de energia			Reservatóri			Capacidade	Distribuição				
	0	3				0							0					
Dessal. Fabricante Dessalinizador Manut. Situação Dessal.				Motivo Paralisação			Situação poço			Motivo								
							Em Operação											
Sis B.	Sis D.	Abrigo	Prot.	Sanit.	Vazão M.	Vazão I.	Nível Estático	N.D.	Regime Bombeamento		Cond. Elétrica	Cor	Odor	Uso Água				
					90000		3	Medido	6	0	0	661	Limpida	Inodoro				
Nr. Fam.		Complemento abastecimento				Local				Complemento			Distância	Fontes de poluição				
0													0					
Distanc.				Informante								Funcionário						
0												Haroldo Viana						

Código do Poço					Ponto no Cadastro		Código Siagas		Natureza do Ponto		Foto F. Téc		Localidade		UF	Município			
DF377											Sim	Não	FAZ. SANTO ANTONIO DO OURO VERDE		MG	Bocaiuva			
Proprietário do Terreno					Em Terreno		Endereço Proprietário					Construído em				Construtor		Contratante	
JOAO HENRIQUE PEREIRA					Particular														
Latitude	Longitude	Tipo Formação		Natureza do Aquífero		Profundidade	Tipo Revest.	Diam.	Int	Alt.	Boca	Condições Sanitárias		Equip. bombeamento					
172621,	435707,			Poroso		57	Aço	8			0,45			Bomba submersa					
Crivo B.	Potência	Diam.	Tubo	Data	Energia Elétrica	Distância	Outras fontes de energia			Reservatório			Capacidade	Distribuição					
	0	4				0							0						
Dessal. Fabricante		Dessalinizador		Manut. Situação Dessal.		Motivo Paralisação		Situação poço		Motivo									
								Em Operação											
Sis B.	Sis D.	Abrigo	Prot.	Sanit.	Vazão M.	Vazão I.	Nível Estático		N.D.	Regime Bombeamento		Cond. Elétrica	Cor	Odor	Uso Água				
Boa	Boa	Boa	Boa		100000		4 Medido		5	0		0	561	Límpida	Inodoro				
Nr. Fam.		Complemento abastecimento					Local					Complemento			Distância	Fontes de poluição			
0															0				
Distanc.		Informante													Funcionário				
0															Haroldo Viana				



# Projeto Cadastro da Infra- Estrutura Hídrica do Nordeste

## Município: Bocaiúva

Código do Poço						Ponto no Cadastro				Código Siagas				Natureza do Ponto		Foto F. Téc		Localidade				UF	Município				
DF378																Sim	Não	FAZ. SANTO ANTONIO DO OURO VERDE				MG	Bocaiuva				
Proprietário do Terreno						Em Terreno				Endereço				Proprietário				Construído em				Construtor				Contratante	
JOAO HENRIQUE PEREIRA						Particular																					
Latitude		Longitude		Tipo Formação		Natureza do Aquífero		Profundidade		Tipo Revest.		Diam.		Int		Alt.		Boca		Condições Sanitárias		Equip. bombeamento					
172605,		435658,				Cárstico		0		Aço		8				0,2											
Crivo B.		Potência		Diam. Tubo		Data		Energia Elétrica		Distância		Outras fontes de energia		Reservatório						Capacidade		Distribuição					
		0								0												0					
Dessal. Fabricante				Dessalinizador				Manut. Situação Dessal.				Motivo Paralisação				Situação poço				Motivo							
																Não Instalado											
Sis B.		Sis D.		Abrigo		Prot. Sanit.		Vazão M.		Vazão I.		Nível Estático		N.D.		Regime Bombeamento		Cond. Elétrica		Cor		Odor		Uso Água			
						Ruim										0		0		0							
Nr. Fam.		Complemento abastecimento						Local						Complemento						Distância		Fontes de poluição					
0																				0							
Distanc.								Informante												Funcionário		Haroldo Viana					
0																											

Código do Poço										Ponto no Cadastro										Código Siagas										Natureza do Ponto										Foto F. Téc										Localidade										UF		Município											
DF379																																								Sim										Não										FAZ. SANTO ANTONIO DO OURO VERDE										MG		Bocaiuva	
Proprietário do Terreno															Em Terreno					Endereço Proprietário															Construído em															Construtor					Contratante																		
JOAO HENRIQUE PEREIRA															Particular																																																										
Latitude		Longitude		Tipo		Formação			Natureza do Aquífero					Profundidade		Tipo Revest.		Diam.		Int		Alt.		Boca		Condições Sanitárias					Equip. bombeamento																																										
172605,		435658,							Cárstico					0		Aço		10						0,3																																																	
Crivo B.		Potência		Diam.		Tubo		Data		Energia Elétrica		Distância		Outras fontes de energia					Reservatório					Capacidade					Distribuição																																												
		0										0																	0																																												
Dessal. Fabricante					Dessalinizador					Manut. Situação Dessal.					Motivo Paralisação										Situação poço					Motivo																																											
																									Não Instalado					Indefinido																																											
Sis B.		Sis D.		Abrigo		Prot.		Sanit.		Vazão M.		Vazão I.		Nível Estático		N.D.		Regime Bombeamento		Cond. Elétrica		Cor		Odor		Uso Água																																															
																		0		0		0																																																			
Nr. Fam.		Complemento abastecimento										Local										Complemento										Distância					Fontes de poluição																																				
0																																0																																									
Distanc.		Informante																														Funcionário					Haroldo Viana																																				
0																																																																									

Projeto Cadastro da Infra- Estrutura Hídrica do Nordeste

Município: Bocaiúva

Código do Poço						Ponto no Cadastro						Código Siogas						Natureza do Ponto						Foto F. Téc			Localidade						UF		Município																																																																																																				
DF380																								Sim			Não			FAZ. SANTO ANTONIO DO OURO VERDE						MG		Bocaiuva																																																																																																	
Proprietário do Terreno												Em Terreno				Endereço												Proprietário												Construído em												Construtor												Contratante																																																																							
JOAO HENRIQUE PEREIRA												Particular																																																																																																																											
Latitude		Longitude		Tipo		Formação		Natureza do Aquífero				Profundidade		Tipo Revest.		Diam.		Int		Alt.		Boca		Condições Sanitárias				Equip. bombeamento																																																																																																											
172605,		435658,						Cárstico				0		Aço		10						0,35																																																																																																																	
Crivo B.		Potência		Diam.		Tubo		Data		Energia Elétrica		Distância		Outras fontes de energia				Reservatório								Capacidade				Distribuição																																																																																																									
		0										0														0																																																																																																													
Dessal. Fabricante						Dessalinizador						Manut. Situação Dessal.						Motivo Paralisação						Situação poço						Motivo																																																																																																									
																								Não Instalado						Indefinido																																																																																																									
Sis B.		Sis D.		Abrigo		Prot. Sanit.		Vazão M.		Vazão I.		Nível Estático		N.D.		Regime Bombeamento				Cond. Elétrica		Cor		Odor		Uso Água																																																																																																													
						Ruim										0				0		0																																																																																																																	
Nr. Fam.		Complemento abastecimento										Local										Complemento										Distância				Fontes de poluição																																																																																																			
0																																0																																																																																																							
Distanc.		Informante																														Funcionário				Haroldo Viana																																																																																																			
0																																																																																																																																							

Código do Poço										Ponto no Cadastro										Código Siogas										Natureza do Ponto										Foto F. Téc										Localidade										UF										Município																			
DF381																																								Sim										Não										FAZ. SANTO ANTONIO DO OURO VERDE										MG										Bocaiuva									
Proprietário do Terreno															Em Terreno										Endereço Proprietário															Construído em															Construtor										Contratante																								
JOAO HENRIQUE PEREIRA															Particular																																																																										
Latitude					Longitude					Tipo Formação					Natureza do Aquífero					Profundidade					Tipo Revest.					Diam.					Int					Alt.					Boca					Condições Sanitárias					Equip. bombeamento																																		
172626,					435723,										Cárstico					0					Aço					8										0,2															Bomba submersa																																		
Crivo B.					Potência					Diam.					Tubo					Data					Energia Elétrica					Distância					Outras fontes de energia					Reservatório										Capacidade					Distribuição																																		
					0																				S					Monofásica					0																				0																																		
Dessal. Fabricante										Dessalinizador										Manut. Situação Dessal.										Motivo Paralisação										Situação poço										Motivo																																							
																																								Em Operação																																																	
Sis B.					Sis D.					Abrigo					Prot. Sanit.					Vazão M.					Vazão I.					Nível Estático					N.D.					Regime Bombeamento					Cond. Elétrica					Cor					Odor					Uso Água																													
										Boa					Boa																									0					0					0																																							
Nr. Fam.					Complemento abastecimento															Local															Complemento															Distância										Fontes de poluição																													
0																																																		0										0																													
Distanc.					Informante																														Funcionário																																																						
0																																			Haroldo Viana																																																						

Projeto Cadastro da Infra- Estrutura Hídrica do Nordeste

Município: Bocaiúva

Código do Poço										Ponto no Cadastro			Código Siagas			Natureza do Ponto			Foto F. Téc			Localidade			UF	Município																										
DF382																			Sim			Não			POCO DO BENTO			MG	Bocaiuva																							
Proprietário do Terreno										Em Terreno Público			Endereço Proprietário										Construído em										Construtor										Contratante									
Latitude		Longitude		Tipo Formação			Natureza do Aquífero			Profundidade			Tipo Revest.		Diam.		Int		Alt.		Boca		Condições Sanitárias			Equip. bombeamento																										
172645,		435734,		Formacao lagoa do jacare			Cárstico			12			Aço		8				0,4																																	
Crivo B.		Potência		Diam.		Tubo		Data		Energia Elétrica		Distância		Outras fontes de energia			Reservatório										Capacidade		Distribuição																							
		0										0															0																									
Dessal.		Fabricante		Dessalinizador			Manut.			Situação Dessal.			Motivo Paralisação										Situação poço			Motivo																										
																							Não Instalado			Indefinido																										
Sis B.		Sis D.		Abrigo		Prot. Sanit.		Vazão M.		Vazão I.		Nível Estático		N.D.			Regime Bombeamento			Cond. Elétrica		Cor		Odor		Uso Água																										
				Boa													0			0		635		Limpida																												
Nr. Fam.		Complemento abastecimento										Local										Complemento										Distância		Fontes de poluição																		
0																																0																				
Distanc.												Informante																				Funcionário		Haroldo Viana																		
0																																																				

Código do Poço										Ponto no Cadastro										Código Siagas										Natureza do Ponto										Foto F. Téc										Localidade										UF		Município												
DF383																																								Sim										Não										POCO DO BENTO										MG		Bocaiuva		
Proprietário do Terreno															Em Terreno Público										Endereço Proprietário															Construído em															Construtor										Contratante									
Latitude					Longitude					Tipo Formação					Natureza do Aquífero					Profundidade					Tipo Revest.					Diam.					Int					Alt.					Boca					Condições Sanitárias					Equip. bombeamento																			
172649,					435736,					Formacao lagoa do jacare					Cárstico					0					Aço					8										0,2																																		
Crivo B.					Potência					Diam.					Tubo					Data					Energia Elétrica					Distância					Outras fontes de energia										Reservatório										Capacidade					Distribuição														
					0																				N										0																									0														
Dessal. Fabricante										Dessalinizador										Manut. Situação Dessal.										Motivo Paralisação										Situação poço										Motivo																								
																																								Não Instalado																																		
Sis B.			Sis D.			Abrigo			Prot. Boa			Sanit. 5			Vazão			M. Vazão I.			Nível Estático			N.D.			Regime Bombeamento			Cond. 0			Elétrica 0			Cor 563			Limpida			Odor			Com Odor			Uso Água																										
																		1.2			Medido						0			0																																												
Nr. Fam.						Complemento abastecimento										Local										Complemento																				Distância			Fontes de poluição																									
0																																														0			0																									
Distanc.						Informante																														Funcionário			Haroldo Viana																																			
0																																																																										

Projeto Cadastro da Infra- Estrutura Hídrica do Nordeste

Município: Bocaiúva

Código do Poço										Ponto no Cadastro			Código Siagas			Natureza do Ponto			Foto F. Téc			Localidade			UF	Município			
DF384																			Sim			Não			POCO DO BENTO			MG	Bocaiuva
Proprietário do Terreno					Em Terreno Público					Endereço Proprietário					Construído em					Construtor					Contratante				
Latitude		Longitude		Tipo Formação			Natureza do Aquífero			Profundidade		Tipo Revest.		Diam.	Int	Alt.	Boca	Condições Sanitárias		Equip. bombeamento									
172656,		435743,		Formacao lagoa do jacare			Cárstico			88,5		Aço		8		0,2													
Crivo B.		Potência		Diam.	Tubo	Data	Energia Elétrica		Distância	Outras fontes de energia			Reservatório					Capacidade		Distribuição									
		0					N		150									0											
Dessal. Fabricante				Dessalinizador			Manut. Situação Dessal.			Motivo Paralisação			Situação poço			Motivo													
													Não Instalado																
Sis B.	Sis D.	Abrigo	Prot.	Sanit.	Vazão	M. Vazão	I.	Nível Estático		N.D.	Regime Bombeamento		Cond.	Elétrica	Cor	Odor	Uso Água												
			Ruim					1.2		Medido		0	0	573															
Nr. Fam.		Complemento abastecimento					Local					Complemento					Distância		Fontes de poluição										
0																	0												
Distanc.							Informante										Funcionário												
0																	Haroldo Viana												

Código do Poço										Ponto no Cadastro										Código Siagas										Natureza do Ponto										Foto F. Téc										Localidade										UF		Município											
DF385																																								Sim										Não										POCO DO BENTO										MG		Bocaiuva	
Proprietário do Terreno										Em Terreno Público										Endereço Proprietário										Construído em										Construtor										Contratante																							
Latitude		Longitude		Tipo		Formação				Natureza do Aquífero		Profundidade		Tipo Revest.		Diam.		Int		Alt.		Boca		Condições		Sanitárias		Equip. bombeamento																																													
172703,		435754,		Formacao		lagoa do jacare				Cárstico		0		Aço		8						0,4																																																			
Crivo B.		Potência		Diam.		Tubo		Data		Energia Elétrica		Distância		Outras fontes de energia								Reservatório						Capacidade		Distribuição																																											
		0										0																0																																													
Dessal.		Fabricante		Dessalinizador		Manut.		Situação		Dessal.		Motivo		Paralisação				Situação poço		Motivo				Obstruído																																																	
																		Não Instalado																																																							
Sis B.		Sis D.		Abrigo		Prot.		Sanit.		Vazão		M. Vazão I.		Nível Estático		N.D.		Regime Bombeamento		Cond. Elétrica		Cor		Odor		Uso Água																																															
																		0		0		0																																																			
Nr. Fam.				Complemento		abastecimento						Local		Complemento										Distância		Fontes de poluição																																															
0																								0																																																	
Distanc.												Informante												Funcionário				Haroldo Viana																																													
0																																																																									

# Projeto Cadastro da Infra- Estrutura Hídrica do Nordeste

## Município: Bocaiúva

Código do Poço										Ponto no Cadastro										Código Siagas										Natureza do Ponto										Foto F. Téc										Localidade										UF										Município																																																																															
DF386																																								Sim										Não										POCO DO BENTO										MG										Bocaiuva																																																																					
Proprietário do Terreno																				Em Terreno										Endereço																				Proprietário																				Construído em																				Construtor																				Contratante																																							
ASSENTAMENTO																				Público																																																																																																																																	
Latitude					Longitude					Tipo Formação					Natureza do Aquífero					Profundidade					Tipo Revest.					Diam.					Int					Alt.					Boca					Condições Sanitárias					Equip. bombeamento																																																																																														
172700,					435820,					Formacao lagoa do jacare					Cárstico					0					Aço					6					0,25																																																																																																																		
Crivo B.					Potência					Diam.					Tubo					Data					Energia Elétrica					Distância					Outras fontes de energia					Reservatório																				Capacidade					Distribuição																																																																																				
					0																				0																																			0																																																																																									
Dessal. Fabricante										Dessalinizador										Manut. Situação Dessal.										Motivo Paralisação										Situação poço										Motivo																																																																																																			
																																								Não Instalado										Obstruído																																																																																																			
Sis B.					Sis D.					Abrigo					Prot. Sanit.					Vazão M.					Vazão I.					Nível Estático					N.D.					Regime Bombeamento					Cond. Elétrica					Cor					Odor					Uso Água																																																																																									
															Ruim																				0					0					0																																																																																																								
Nr. Fam.					Complemento abastecimento															Local										Complemento																				Distância					Fontes de poluição																																																																																														
0																																																		0					0																																																																																														
Distanc.					Informante																																													Funcionário					Haroldo Viana																																																																																														
0																																																																																																																																																					

Código do Poço										Ponto no Cadastro										Código Siagas										Natureza do Ponto										Foto F. Téc										Localidade										UF										Município																													
DF387																																								Sim										Não										POSTO DO BENTO										MG										Bocaiuva																			
Proprietário do Terreno																				Em Terreno										Endereço Proprietário																				Construído em																				Construtor										Contratante																			
ASSENTAMENTO																				Público																																																																															
Latitude					Longitude					Tipo Formação					Natureza do Aquífero					Profundidade					Tipo Revest.					Diam.					Int					Alt.					Boca					Condições Sanitárias					Equip. bombeamento																																												
172655,					435735,					Formacao lagoa do jacare					Cárstico					50					Aço					10										0,8																																																											
Crivo B.					Potência					Diam.					Tubo					Data					Energia Elétrica					Distância					Outras fontes de energia					Reservatório										Capacidade					Distribuição																																												
					0																				0																									0																																																	
Dessal. Fabricante										Dessalinizador										Manut. Situação Dessal.										Motivo Paralisação										Situação poço										Motivo																																																	
																																								Não Instalado																																																											
Sis B.					Sis D.					Abrigo					Prot. Sanit.					Vazão M.					Vazão I.					Nível Estático					N.D.					Regime Bombeamento					Cond. Elétrica					Cor					Odor					Uso Água																																							
															Regular															1.2					Medido					0					0					546																																																	
Nr. Fam.					Complemento abastecimento															Local										Complemento																				Distância					Fontes de poluição																																												
0																																																		0																																																	
Distanc.					Informante																																													Funcionário					Haroldo Viana																																												
0																																																																																																			

# Projeto Cadastro da Infra- Estrutura Hídrica do Nordeste

## Município: Bocaiúva

Código do Poço						Ponto no Cadastro			Código Siagas			Natureza do Ponto			Foto F. Téc			Localidade			UF	Município	
DF388															Sim	Não	POSTO DO BENTO			MG	Bocaiuva		
Proprietário do Terreno						Em Terreno			Endereço			Proprietário			Construído em			Construtor			Contratante		
ASSENTAMENTO DO INCRA						Público																	
Latitude	Longitude	Tipo		Formação		Natureza do Aquífero		Profundidade	Tipo Revest.	Diam.	Int	Alt.	Boca	Condições		Sanitárias		Equip. bombeamento					
172700,	435733,	Formacao		lagoa do jacare		Cárstico		0	Aço	8			0										
Crivo B.	Potência	Diam.	Tubo	Data	Energia Elétrica	Distância	Outras fontes de energia			Reservatóric						Capacidade	Distribuição						
	0					0										0							
Dessal. Fabricante		Dessalinizador		Manut. Situação		Dessal.		Motivo Paralisação			Situação poço		Motivo										
											Não Instalado												
Sis B.	Sis D.	Abrigo	Prot. Sanit.	Vazão	M. Vazão I.	Nível Estático		N.D.	Regime Bombeamento		Cond. Elétrica	Cor	Odor	Uso Água									
			Ruim						0	0	628												
Nr. Fam.		Complemento abastecimento					Local					Complemento			Distância		Fontes de poluição						
0															0								
Distanc.		Informante													Funcionário								
0															Haroldo Viana								

Código do Poço										Ponto no Cadastro										Código Siagas										Natureza do Ponto										Foto F. Téc										Localidade										UF										Município																			
DF389																																								Sim										Não										POSTO DO BENTO										MG										Bocaiuva									
Proprietário do Terreno																				Em Terreno										Endereço Proprietário																				Construído em																				Construtor										Contratante									
ASSENTAMENTO DO INCRA																				Público																																																																					
Latitude					Longitude					Tipo Formação					Natureza do Aquífero					Profundidade					Tipo Revest.					Diam.					Int					Alt.					Boca					Condições Sanitárias					Equip. bombeamento																																		
172700,					435734,					Formacao lagoa do jacare					Cárstico					0					Aço					8										0,5																																																	
Crivo B.					Potência					Diam.					Tubo					Data					Energia Elétrica					Distância					Outras fontes de energia					Reservatório										Capacidade					Distribuição																																		
					0																				0																									0																																							
Dessal. Fabricante										Dessalinizador										Manut. Situação Dessal.										Motivo Paralisação										Situação poço										Motivo																																							
																																								Não Instalado																																																	
Sis B.					Sis D.					Abrigo					Prot. Sanit.					Vazão M.					Vazão I.					Nível Estático					N.D.					Regime Bombeamento					Cond. Elétrica					Cor					Odor					Uso Água																													
															Boa																									0					0					625																																							
Nr. Fam.					Complemento abastecimento															Local										Complemento																				Distância					Fontes de poluição																																		
0																																																		0																																							
Distanc.					Informante																																													Funcionário					Haroldo Viana																																		
0																																																																																									

# Projeto Cadastro da Infra- Estrutura Hídrica do Nordeste

## Município: Bocaiúva

Código do Poço										Ponto no Cadastro			Código Siagas			Natureza do Ponto			Foto F. Téc			Localidade			UF	Município									
DF390																			Sim	Não	POSTO DO BENTO			MG	Bocaiuva										
Proprietário do Terreno										Em Terreno			Endereço										Proprietário			Construído em			Construtor			Contratante			
ASSENTAMENTO DO INCRA										Público																									
Latitude		Longitude		Tipo Formação		Natureza do Aquífero		Profundidade		Tipo Revest.		Diam.		Int		Alt.		Boca		Condições Sanitárias		Equip. bombeamento													
172653,		435731,		Formacao lagoa do jacare		Cárstico		0		Aço		8				0,6																			
Crivo B.		Potência		Diam.		Tubo		Data		Energia Elétrica		Distância		Outras fontes de energia		Reservatório						Capacidade		Distribuição											
		0										0										0													
Dessal. Fabricante				Dessalinizador				Manut. Situação Dessal.				Motivo Paralisação				Situação poço				Motivo															
																Não Instalado																			
Sis B.		Sis D.		Abrigo		Prot. Sanit.		Vazão M.		Vazão I.		Nível Estático		N.D.		Regime Bombeamento		Cond. Elétrica		Cor		Odor		Uso Água											
						Boa										0		0		0															
Nr. Fam.		Complemento abastecimento										Local										Complemento										Distância		Fontes de poluição	
0																																0			
Distanc.		Informante																				Funcionário										Haroldo Viana			
0																																			

Código do Poço										Ponto no Cadastro										Código Siagas										Natureza do Ponto										Foto F. Téc										Localidade										UF		Município												
DF391																																								Sim										Não										POSTO DO BENTO										MG		Bocaiuva		
Proprietário do Terreno															Em Terreno										Endereço Proprietário															Construído em															Construtor										Contratante									
ASSENTAMENTO DO INCRA															Público																																																											
Latitude		Longitude		Tipo		Formação				Natureza do Aquífero		Profundidade		Tipo Revest.		Diam.		Int		Alt.		Boca		Condições Sanitárias		Equip. bombeamento																																																
172727,		435821,				Formacao lagoa do jacare				Cárstico		59		Aço		10						0																																																				
Crivo B.		Potência		Diam.		Tubo		Data		Energia Elétrica		Distância		Outras fontes de energia								Reservatório				Capacidade		Distribuição																																														
		0										0														0																																																
Dessal. Fabricante					Dessalinizador					Manut. Situação Dessal.					Motivo Paralisação					Situação poço					Motivo																																																	
																				Não Instalado																																																						
Sis B.		Sis D.		Abrigo		Prot. Sanit.		Vazão		M. Vazão I.		Nível Estático		N.D.		Regime Bombeamento		Cond.		Elétrica		Cor		Odor		Uso Água																																																
						Boa						5		Medido		0		0		528		Límpida		Com Odor																																																		
Nr. Fam.		Complemento abastecimento										Local										Complemento										Distância					Fontes de poluição																																					
0																																0																																										
Distanc.		Informante																														Funcionário					Haroldo Viana																																					
0																																																																										

# Projeto Cadastro da Infra- Estrutura Hídrica do Nordeste

## Município: Bocaiúva

Código do Poço						Ponto no Cadastro			Código Siagas			Natureza do Ponto			Foto F. Téc			Localidade			UF	Município					
DF392															Sim	Não	POSTO DO BENTO			MG	Bocaiuva						
Proprietário do Terreno						Em Terreno			Endereço						Proprietário			Construído em				Construtor		Contratante			
ASSENTAMENTO DO INCRA						Público																					
Latitude		Longitude		Tipo Formação		Natureza do Aquífero		Profundidade		Tipo Revest.		Diam.		Int		Alt.		Boca		Condições Sanitárias		Equip. bombeamento					
172723,		435815,		Formacao lagoa do jacare		Cárstico		0		Aço		8				0,35											
Crivo B.		Potência		Diam.		Tubo		Data		Energia Elétrica		Distância		Outras fontes de energia		Reservatóri						Capacidade		Distribuição			
		0										0										0					
Dessal.		Fabricante		Dessalinizador		Manut.		Situação		Dessal.		Motivo		Paralisação		Situação poço		Motivo									
																Não Instalado		Obstruído									
Sis B.		Sis D.		Abrigo		Prot. Sanit.		Vazão		M. Vazão		I.		Nível Estático		N.D.		Regime Bombeamento		Cond. Elétrica		Cor		Odor		Uso Água	
						Ruim												0		0		0					
Nr. Fam.		Complemento abastecimento						Local						Complemento						Distância		Fontes de poluição					
0																				0							
Distanc.		Informante																		Funcionário		Haroldo Viana					
0																											

Código do Poço										Ponto no Cadastro										Código Siagas										Natureza do Ponto										Foto F. Téc										Localidade										UF										Município																			
DF393																																								Sim										Não										POSTO DO BENTO										MG										Bocaiuva									
Proprietário do Terreno																				Em Terreno										Endereço Proprietário																				Construído em																				Construtor										Contratante									
ASSENTAMENTO DO INCRA																				Público																																																																					
Latitude					Longitude					Tipo Formação					Natureza do Aquífero					Profundidade					Tipo Revest.					Diam.					Int					Alt.					Boca					Condições Sanitárias					Equip. bombeamento																																		
172723,					435815,					Formacao lagoa do jacare					Cárstico					30					Aço					8					0,45																																																						
Crivo B.					Potência					Diam.					Tubo					Data					Energia Elétrica					Distância					Outras fontes de energia					Reservatório										Capacidade					Distribuição																																		
					0																				0																				0																																												
Dessal. Fabricante										Dessalinizador										Manut. Situação Dessal.										Motivo Paralisação										Situação poço										Motivo																																							
																																								Não Instalado																																																	
Sis B.					Sis D.					Abrigo					Prot. Sanit.					Vazão					M. Vazão					I.					Nível Estático					N.D.					Regime Bombeamento					Cond. Elétrica					Cor					Odor					Uso Água																								
															Ruim															3.8					Medido					0					0					541																																							
Nr. Fam.					Complemento abastecimento															Local															Complemento															Distância										Fontes de poluição																													
0																																																		0																																							
Distanc.					Informante																																													Funcionário										Haroldo Viana																													
0																																																																																									



Projeto Cadastro da Infra- Estrutura Hídrica do Nordeste

Município: Bocaiúva

Código do Poço Ponto no Cadastro Código Siogas Natureza do Ponto										Foto F. Téc Localidade			UF Município						
DF394										Sim Não POSTO DO BENTO			MG Bocaiuva						
Proprietário do Terreno					Em Terreno		Endereço Proprietário					Construído em Construtor			Contratante				
ASSENTAMENTO DO INCRA					Público														
Latitude	Longitude	Tipo Formação			Natureza do Aquífero		Profundidade	Tipo Revest.	Diam.	Int	Alt.	Boca	Condições Sanitárias		Equip. bombeamento				
172719,	435800,	Formacao lagoa do jacare			Cárstico		49	Aço	8			0							
Crivo B.	Potência	Diam.	Tubo	Data	Energia Elétrica	Distância	Outras fontes de energia			Reservatóri			Capacidade		Distribuição				
	0					0							0						
Dessal. Fabricante Dessalinizador Manut. Situação Dessal.					Motivo Paralisação			Situação poço			Motivo								
								Não Instalado											
Sis B.	Sis D.	Abrigo	Prot. Sanit.	Vazão M.	Vazão I.	Nível Estático	N.D.	Regime Bombeamento		Cond. Elétrica	Cor	Odor	Uso Água						
			Ruim			1.2	Medido	0	0	0									
Nr. Fam.	Complemento abastecimento					Local Complemento					Distância		Fontes de poluição						
0											0								
Distanc.	Informante										Funcionário								
0											Haroldo Viana								

Código do Poço Ponto no Cadastro Código Siogas Natureza do Ponto										Foto F. Téc Localidade		UF Município				
DF395										Sim Não		POSTO DO BENTO		MG Bocaiuva		
Proprietário do Terreno					Em Terreno		Endereço Proprietário				Construído em Construtor				Contratante	
ASSENTAMENTO DO INCRA					Público											
Latitude	Longitude	Tipo Formação			Natureza do Aquífero		Profundidade	Tipo Revest.	Diam.	Int	Alt.	Boca	Condições Sanitárias		Equip. bombeamento	
172737,	435827,	Formacao lagoa do jacare			Cárstico		0	Aço	10			0				
Crivo B.	Potência	Diam.	Tubo	Data	Energia Elétrica	Distância	Outras fontes de energia			Reservatório			Capacidade Distribuição			
	0					0							0			
Dessal. Fabricante				Dessalinizador		Manut. Situação Dessal.		Motivo Paralisação			Situação poço		Motivo			
											Não Instalado		Obstruído			
Sis B.	Sis D.	Abrigo	Prot. Sanit.	Vazão	M. Vazão I.	Nível Estático	N.D.	Regime Bombeamento		Cond. Elétrica	Cor	Odor	Uso Água			
			Boa					0	0	0						
Nr. Fam.	Complemento abastecimento					Local					Complemento		Distância		Fontes de poluição	
0													0			
Distanc.	Informante												Funcionário			
0													Haroldo Viana			

Projeto Cadastro da Infra- Estrutura Hídrica do Nordeste

Município: Bocaiúva

Código do Poço										Ponto no Cadastro			Código Siagas			Natureza do Ponto			Foto F. Téc			Localidade			UF	Município										
DF396																			Sim			Não			POSTO DO BENTO			MG	Bocaiuva							
Proprietário do Terreno										Em Terreno			Endereço										Proprietário			Construído em					Construtor			Contratante		
ASSENTAMENTO DO INCRA										Público																										
Latitude		Longitude		Tipo		Formação		Natureza do Aquífero		Profundidade		Tipo Revest.		Diam.		Int		Alt.		Boca		Condições Sanitárias			Equip. bombeamento											
172707,		435750,		Formacao		lagoa do jacare		Cárstico		0		Aço		8				0,4								Bomba centrífuga										
Crivo B.		Potência		Diam.		Tubo		Data		Energia Elétrica		Distância		Outras fontes de energia		Reservatório					Capacidade		Distribuição													
		0										0		Óleo Diesel							0															
Dessal. Fabricante				Dessalinizador				Manut. Situação Dessal.				Motivo Paralisação				Situação poço				Motivo																
																Não Instalado																				
Sis B.		Sis D.		Abrigo		Prot.		Sanit.		Vazão M.		Vazão I.		Nível Estático		N.D.		Regime Bombeamento		Cond. Elétrica		Cor		Odor		Uso Água										
Boa		Boa		Boa		Boa		Boa										0		0		0														
Nr. Fam.		Complemento abastecimento										Local										Complemento					Distância		Fontes de poluição							
0																											0									
Distanc.		Informante																				Funcionário														
0																						Haroldo Viana														

Código do Poço Ponto no Cadastro Código Siagas Natureza do Ponto										Foto F. Téc Localidade			UF Município					
DF397										Sim Não			POSTO DO BENTO		MG Bocaiuva			
Proprietário do Terreno					Em Terreno		Endereço Proprietário				Construído em Construtor				Contratante			
ASSENTAMENTO DO INCRA					Público													
Latitude	Longitude	Tipo Formação			Natureza do Aquífero		Profundidade	Tipo Revest.	Diam.	Int	Alt.	Boca	Condições Sanitárias		Equip. bombeamento			
172701,	435740,	Formacao lagoa do jacare			Cárstico		79	Aço	8			0						
Crivo B.	Potência	Diam.	Tubo	Data	Energia Elétrica	Distância	Outras fontes de energia			Reservatório				Capacidade	Distribuição			
	0					0								0				
Dessal. Fabricante					Dessalinizador		Manut. Situação Dessal.		Motivo Paralisação			Situação poço		Motivo				
												Não Instalado		Indefinido				
Sis B.	Sis D.	Abrigo	Prot.	Sanit.	Vazão M.	Vazão I.	Nível Estático		N.D.	Regime Bombeamento		Cond.	Elétrica	Cor	Odor	Uso Água		
							0.4 Medido			0		0	559	Límpida	Inodoro			
Nr. Fam.		Complemento abastecimento					Local					Complemento					Distância	Fontes de poluição
0																	0	
Distanc.		Informante															Funcionário	
0																	Haroldo Viana	

# Projeto Cadastro da Infra- Estrutura Hídrica do Nordeste

## Município: Bocaiúva

Código do Poço										Ponto no Cadastro										Código Siagas										Natureza do Ponto										Foto F. Téc										Localidade										UF										Município																																																																															
DF398																																								Sim										Não										POSTO DO BENTO										MG										Bocaiuva																																																																					
Proprietário do Terreno																				Em Terreno										Endereço																				Proprietário																				Construído em																				Construtor																				Contratante																																							
ASSENTAMENTO DO INCRA																				Público																																																																																																																																	
Latitude					Longitude					Tipo Formação					Natureza do Aquífero					Profundidade					Tipo Revest.					Diam.					Int					Alt.					Boca					Condições					Sanitárias					Equip. bombeamento																																																																																									
172716,					435803,					Formacao lagoa do jacare					Cárstico					130					Aço					8					0,6																																																																																																																		
Crivo B.					Potência					Diam.					Tubo					Data					Energia Elétrica					Distância					Outras fontes de energia					Reservatório																				Capacidade					Distribuição																																																																																				
					0																				0																														0																																																																																														
Dessal.										Fabricante										Dessalinizador										Manut.										Situação										Dessal.										Motivo										Paralisação										Situação poço										Motivo																																																											
																																																																																Não Instalado										Obstruído																																																											
Sis B.					Sis D.					Abrigo					Prot. Sanit.					Vazão M.					Vazão I.					Nível Estático					N.D.					Regime					Bombeamento					Cond. Elétrica					Cor					Odor					Uso Água																																																																																				
															Boa										2					Medido										0					0					0																																																																																																			
Nr. Fam.					Complemento										abastecimento										Local																				Complemento										Distância										Fontes de poluição																																																																																				
0																																																							0										0																																																																																				
Distanc.					Informante																																																		Funcionário										Haroldo Viana																																																																																				
0																																																																																																																																																					

Código do Poço						Ponto no Cadastro		Código Siagas		Natureza do Ponto		Foto F. Téc		Localidade		UF	Município							
DF399												Sim	Não	POSTO DO BENTO		MG	Bocaiuva							
Proprietário do Terreno						Em Terreno		Endereço				Proprietário				Construído em			Construtor		Contratante			
ASSENTAMENTO DO INCRA						Público																		
Latitude	Longitude	Tipo Formação		Natureza do Aquífero		Profundidade	Tipo Revest.	Diam.	Int	Alt.	Boca	Condições Sanitárias		Equip. bombeamento										
172712,	435756,	Formacao lagoa do jacare		Cárstico		22	Aço	8			0,8													
Crivo B.	Potência	Diam.	Tubo	Data	Energia Elétrica	Distância	Outras fontes de energia			Reservatório			Capacidade			Distribuição								
	0					0							0											
Dessal. Fabricante		Dessalinizador		Manut. Situação Dessal.		Motivo Paralisação		Situação poço			Motivo													
								Não Instalado																
Sis B.	Sis D.	Abrigo	Prot. Sanit.	Vazão	M. Vazão I.	Nível Estático		N.D.	Regime Bombeamento		Cond. Elétrica	Cor	Odor	Uso Água										
			Regular			2	Medido		0	0	555	Límpida	Com Odor											
Nr. Fam.	Complemento abastecimento					Local					Complemento			Distância		Fontes de poluição								
0														0										
Distanc.	Informante													Funcionário										
0														Haroldo Viana										

# Projeto Cadastro da Infra- Estrutura Hídrica do Nordeste

## Município: Bocaiúva

Código do Poço										Ponto no Cadastro			Código Siagas			Natureza do Ponto			Foto F. Téc			Localidade			UF	Município								
DF400																			Sim	Não	POSTO DO BENTO			MG	Bocaiuva									
Proprietário do Terreno										Em Terreno			Endereço										Proprietário			Construído em					Construtor		Contratante	
ASSENTAMENTO DO INCRA										Público																								
Latitude		Longitude		Tipo		Formação		Natureza do Aquífero		Profundidade		Tipo Revest.		Diam.		Int		Alt.		Boca		Condições		Sanitárias		Equip. bombeamento								
172746,		435847,		Formacao		lagoa do jacare		Cárstico		60		Aço		10				0,4																
Crivo B.		Potência		Diam.		Tubo		Data		Energia Elétrica		Distância		Outras fontes de energia		Reservatório										Capacidade		Distribuição						
		0										0														0								
Dessal. Fabricante				Dessalinizador				Manut. Situação Dessal.				Motivo Paralisação				Situação poço				Motivo														
																Não Instalado																		
Sis B.	Sis D.	Abrigo	Prot. Sanit.	Vazão M.	Vazão I.	Nível Estático		N.D.		Regime Bombeamento		Cond. Elétrica		Cor	Odor	Uso Água																		
		Boa				6.1		Medido		0		0		500	Limpida	Inodoro																		
Nr. Fam.		Complemento abastecimento										Local		Complemento										Distância		Fontes de poluição								
0																								0										
Distanc.		Informante																				Funcionário		Haroldo Viana										
0																																		

Código do Poço										Ponto no Cadastro										Código Siagas										Natureza do Ponto										Foto F. Téc										Localidade										UF										Município																			
DF561																																								Sim										Não										POSTO DO BENTO										MG										Bocaiuva									
Proprietário do Terreno																				Em Terreno										Endereço Proprietário																				Construído em																				Construtor										Contratante									
ASSENTAMENTO DO INCRA																				Público																																																																					
Latitude					Longitude					Tipo Formação					Natureza do Aquífero					Profundidade					Tipo Revest.					Diam.					Int					Alt.					Boca					Condições Sanitárias					Equip. bombeamento																																		
172745,					435836,					Formacao lagoa do jacare					Cárstico					55					Aço					8										0,4										Bomba centrífuga																																							
Crivo B.					Potência					Diam.					Tubo					Data					Energia Elétrica					Distância					Outras fontes de energia					Reservatório										Capacidade					Distribuição																																		
					0																				0																				0																																												
Dessal. Fabricante										Dessalinizador										Manut. Situação Dessal.										Motivo Paralisação										Situação poço										Motivo																																							
																																								Não Instalado																																																	
Sis B.					Sis D.					Abrigo					Prot. Sanit.					Vazão M.					Vazão I.					Nível Estático					N.D.					Regime Bombeamento					Cond. Elétrica					Cor					Odor					Uso Água																													
															Ruim															2.2					Medido					0					0					523					Turva					Com Odor																													
Nr. Fam.					Complemento abastecimento															Local										Complemento																				Distância					Fontes de poluição																																		
0																																																		0																																							
Distanc.					Informante																																													Funcionário					Haroldo Viana																																		
0																																																																																									

# Projeto Cadastro da Infra- Estrutura Hídrica do Nordeste

## Município: Bocaiúva

Código do Poço										Ponto no Cadastro		Código Siogas		Natureza do Ponto		Foto F. Téc		Localidade		UF	Município								
DF562																Sim	Não	POSTO DO BENTO		MG	Bocaiuva								
Proprietário do Terreno										Em Terreno		Endereço Proprietário										Construído em				Construtor		Contratante	
ASSENTAMENTO DO INCRA										Público																			
Latitude		Longitude		Tipo Formação		Natureza do Aquífero		Profundidade		Tipo Revest.		Diam.		Int		Alt.		Boca		Condições Sanitárias		Equip. bombeamento							
172746,		435832,		Formacao lagoa do jacare		Cárstico		0		Aço		8				0,4						Bomba centrífuga							
Crivo B.		Potência		Diam.		TuboData		Energia Elétrica		Distância		Outras fontes de energia		Reservatóri										Capacidade		Distribuição			
		0								0		Óleo Diesel												0					
Dessal. Fabricante				Dessalinizador				Manut. Situação Dessal.				Motivo Paralisação				Situação poço				Motivo									
																Não Instalado													
Sis B.		Sis D.		Abrigo		Prot. Sanit.		Vazão M.		Vazão I.		Nível Estático		N.D.		Regime Bombeamento		Cond. Elétrica		Cor		Odor		Uso Água					
																0		0		515		Limpida		Inodoro					
Nr. Fam.		Complemento abastecimento										Local Complemento										Distância		Fontes de poluição					
0																						0		0					
Distanc.		Informante																				Funcionário		Haroldo Viana					
0																													

Código do Poço Ponto no Cadastro Código Siogas Natureza do Ponto										Foto F. Téc Localidade			UF Município			
DF563										Sim Não FAZ. RETA GRANDE			MG Bocaiuva			
Proprietário do Terreno					Em Terreno			Endereço Proprietário			Construído em		Construtor		Contratante	
CELIO VIANA BARBOSA					Particular						08/2003		RURAL POCOS			
Latitude	Longitude	Tipo Formação			Natureza do Aquífero		Profundidade	Tipo Revest.	Diam.	Int	Alt.	Boca	Condições Sanitárias		Equip. bombeamento	
172822,	435759,				Poroso		80	Aço	6			0,45			Bomba submersa	
Crivo B.	Potência	Diam.	Tubo	Data	Energia Elétrica	Distância	Outras fontes de energia			Reservatório			Capacidade		Distribuição	
	0	1/3				0							0			
Dessal. Fabricante					Dessalinizador		Manut. Situação Dessal.		Motivo Paralisação			Situação poço		Motivo		
												Em Operação				
Sis B.	Sis D.	Abrigo	Prot.	Sanit.	Vazão	M.	Vazão I.	Nível Estático	N.D.	Regime Bombeamento		Cond. Elétrica	Cor	Odor	Uso Água	
Boa	Boa	Boa	Boa				14000			1		7	589		Particular	
Nr. Fam.		Complemento abastecimento					Local Complemento					Distância		Fontes de poluição		
1														0		
Distanc.					Informante					Funcionário						
0										Haroldo Viana						

# Projeto Cadastro da Infra- Estrutura Hídrica do Nordeste

## Município: Bocaiúva

Código do Poço										Ponto no Cadastro			Código Siagas			Natureza do Ponto			Foto F. Téc			Localidade			UF	Município							
DF564																			Sim	Não	TRACADAL			MG	Bocaiuva								
Proprietário do Terreno										Em Terreno			Endereço Proprietário										Construído em					Construtor			Contratante		
ASSENTAMENTO DO INCRA										Público																							
Latitude		Longitude		Tipo		Formação		Natureza do Aquífero		Profundidade		Tipo Revest.		Diam.		Int		Alt.		Boca		Condições Sanitárias			Equip. bombeamento								
172833,		435732,						Cárstico		0		Aço		10				0,2								Compressor de ar							
Crivo B.		Potência		Diam.		Tubo		Data		Energia Elétrica		Distância		Outras fontes de energia		Reservatório										Capacidade		Distribuição					
		0										0		Óleo Diesel												0							
Dessal. Fabricante				Dessalinizador				Manut. Situação Dessal.				Motivo Paralisação				Situação poço				Motivo													
																Não Instalado																	
Sis B.		Sis D.		Abrigo		Prot.		Sanit.		Vazão M.		Vazão I.		Nível Estático		N.D.		Regime Bombeamento		Cond. Elétrica		Cor		Odor		Uso Água							
Boa		Boa		Boa		Boa		Boa										0		0		0											
Nr. Fam.		Complemento abastecimento										Local										Complemento					Distância		Fontes de poluição				
0																											0						
Distanc.		Informante																									Funcionário		Haroldo Viana				
0																																	

Código do Poço										Ponto no Cadastro		Código Siagas		Natureza do Ponto		Foto F. Téc		Localidade		UF	Município						
DF565																Sim	Não	TRACADAL		MG	Bocaiuva						
Proprietário do Terreno										Em Terreno		Endereço Proprietário				Construído em				Construtor		Contratante					
ASSENTAMENTO DO INCRA										Público																	
Latitude	Longitude	Tipo		Formação		Natureza do Aquífero		Profundidade	Tipo Revest.	Diam.	Int	Alt.	Boca	Condições Sanitárias		Equip. bombeamento											
172835,	435719,					Cárstico		20	Aço	10			0,25														
Crivo B.	Potência	Diam.	Tubo	Data	Energia Elétrica	Distância	Outras fontes de energia		Reservatório						Capacidade		Distribuição										
	0					0									0												
Dessal. Fabricante		Dessalinizador		Manut. Situação		Dessal.		Motivo Paralisação		Situação poço		Motivo															
										Não Instalado		Obstruído															
Sis B.	Sis D.	Abrigo	Prot.	Sanit.	Vazão M.	Vazão I.	Nível Estático		N.D.	Regime Bombeamento		Cond. Elétrica	Cor	Odor	Uso Água												
			Boa							0		0	0														
Nr. Fam.		Complemento abastecimento				Local				Complemento				Distância		Fontes de poluição											
0														0													
Distanc.		Informante												Funcionário		Haroldo Viana											
0																											

# Projeto Cadastro da Infra- Estrutura Hídrica do Nordeste

## Município: Bocaiúva

Código do Poço Ponto no Cadastro Código Siagas Natureza do Ponto										Foto F. Téc Localidade			UF Município			
DF566										Sim Não TRACADAL			MG Bocaiuva			
Proprietário do Terreno					Em Terreno		Endereço Proprietário					Construído em Construtor			Contratante	
ASSENTAMENTO DO INCRA					Público											
Latitude	Longitude	Tipo Formação			Natureza do Aquífero		Profundidade	Tipo Revest.	Diam.	Int	Alt.	Boca	Condições Sanitárias		Equip. bombeamento	
172839,	435706,				Cárstico		0	Aço	8			0,65				
Crivo B.	Potência	Diam.	Tubo	Data	Energia Elétrica	Distância	Outras fontes de energia			Reservatório			Capacidade		Distribuição	
	0					0							0			
Dessal. Fabricante Dessalinizador Manut. Situação Dessal.					Motivo Paralisação			Situação poço			Motivo					
								Não Instalado			Obstruído					
Sis B.	Sis D.	Abrigo	Prot.	Sanit.	Vazão M.	Vazão I.	Nível Estático		N.D.	Regime Bombeamento		Cond. Elétrica	Cor	Odor	Uso Água	
										0		0	0			
Nr. Fam.	Complemento abastecimento					Local Complemento					Distância			Fontes de poluição		
0											0					
Distanc.	Informante										Funcionário					
0											Haroldo Viana					

Código do Poço Ponto no Cadastro Código Siagas Natureza do Ponto						Foto F. Téc Localidade			UF Município				
DF567						Sim Não TRACADAL			MG Bocaiuva				
Proprietário do Terreno				Em Terreno		Endereço Proprietário			Construído em Construtor		Contratante		
JOAO SOARES				Público									
Latitude	Longitude	Tipo Formação		Natureza do Aquífero		Profundidade	Tipo Revest.	Diam.	Int	Alt.	Boca	Condições Sanitárias	Equip. bombeamento
172846,	435652,			Cárstico		0	Aço	8			0,3		Bomba injetora
Crivo B.	Potência	Diam.	Tubo	Data	Energia Elétrica	Distância	Outras fontes de energia		Reservatório			Capacidade	Distribuição
	0					0	Óleo Diesel					50	
Dessal. Fabricante			Dessalinizador		Manut. Situação Dessal.	Motivo Paralisação			Situação poço		Motivo		
									Não Instalado				
Sis B.	Sis D.	Abrigo	Prot.	Sanit.	Vazão M. Vazão I.	Nível Estático	N.D.	Regime Bombeamento	Cond.	Elétrica	Cor	Odor	Uso Água
				Ruim				0	0	693			Particular
Nr. Fam.	Complemento abastecimento					Local Complemento					Distância	Fontes de poluição	
1											0		
Distanc.	Informante										Funcionário		
0											Haroldo Viana		

# Projeto Cadastro da Infra- Estrutura Hídrica do Nordeste

## Município: Bocaiúva

Código do Poço										Ponto no Cadastro										Código Siagas										Natureza do Ponto										Foto F. Téc										Localidade										UF										Município																																																																															
DF568																																								Sim										Não										TRACADAL										MG										Bocaiuva																																																																					
Proprietário do Terreno																				Em Terreno										Endereço																				Proprietário																				Construído em																				Construtor																				Contratante																																							
JOAO LEITE																				Particular																																																																																																																																	
Latitude					Longitude					Tipo Formação					Natureza do Aquífero					Profundidade					Tipo Revest.					Diam.					Int					Alt.					Boca					Condições Sanitárias					Equip. bombeamento																																																																																														
173013,					435514,					Formacao lagoa do jacare					Cárstico					0					Aço					6					0,4															Bomba centrífuga																																																																																																			
Crivo B.					Potência					Diam.					TuboData					Energia Elétrica					Distância					Outras fontes de energia					Reservatório																				Capacidade					Distribuição																																																																																									
					0															0					Óleo Diesel																									80																																																																																																			
Dessal. Fabricante										Dessalinizador										Manut. Situação Dessal.										Motivo Paralisação										Situação poço										Motivo																																																																																																			
																																								Em Operação																																																																																																													
Sis B.					Sis D.					Abrigo					Prot. Sanit.					Vazão M.					Vazão I.					Nível Estático					N.D.					Regime Bombeamento					Cond. Elétrica					Cor					Odor					Uso Água																																																																																									
															Ruim																									4					3					511					Limpida					Inodoro																																																																																									
Nr. Fam.					Complemento abastecimento															Local										Complemento																				Distância					Fontes de poluição																																																																																														
0																																																		0																																																																																																			
Distanc.					Informante																																													Funcionário					Haroldo Viana																																																																																														
0																																																																																																																																																					

Código do Poço										Ponto no Cadastro										Código Siagas										Natureza do Ponto										Foto F. Téc										Localidade										UF										Município																																																																																																																																																																																																																																																																																																																																																																																																																																																																																																																																																																																																																																																																																																																																																																																																																																																																																																																																																																																																																																																																																																																																																																																																																																																																																																																																																																																																																																																																																																																																																																																																																																																																																																																																																																																																																																																																																																																																																																																																																																																																																																																																																																																																																																																																																																																																																																																																																																																																																																																																																																																																																																																																																																																																																																																																																																																																																																																																																																																																																																																																																																																																																																																																																																																																																																																																																																																																																																																																																																																																																																																																																																																																																																																																																																																																																																																																																																																																																																																																																																																																																																																																																																																																																																																																																																																																																																																																																																																																																																																																																																																																																																																																																																																																																																																																																																																																																																																																																																																																																																																																																																																																																																																																																																																																																																																																																																																																																																																																																																																																																																																																																							
DF569																																								Sim										Não										FAZ. SANTA HELENA										MG										Bocaiuva																																																																																																																																																																																																																																																																																																																																																																																																																																																																																																																																																																																																																																																																																																																																																																																																																																																																																																																																																																																																																																																																																																																																																																																																																																																																																																																																																																																																																																																																																																																																																																																																																																																																																																																																																																																																																																																																																																																																																																																																																																																																																																																																																																																																																																																																																																																																																																																																																																																																																																																																																																																																																																																																																																																																																																																																																																																																																																																																																																																																																																																																																																																																																																																																																																																																																																																																																																																																																																																																																																																																																																																																																																																																																																																																																																																																																																																																																																																																																																																																																																																																																																																																																																																																																																																																																																																																																																																																																																																																																																																																																																																																																																																																																																																																																																																																																																																																																																																																																																																																																																																																																																																																																																																																																																																																																																																																																																																																																																																																																																																																																																																																													
Proprietário do Terreno										Em Terreno										Endereço										Proprietário										Construído em										Construtor										Contratante																																																																																																																																																																																																																																																																																																																																																																																																																																																																																																																																																																																																																																																																																																																																																																																																																																																																																																																																																																																																																																																																																																																																																																																																																																																																																																																																																																																																																																																																																																																																																																																																																																																																																																																																																																																																																																																																																																																																																																																																																																																																																																																																																																																																																																																																																																																																																																																																																																																																																																																																																																																																																																																																																																																																																																																																																																																																																																																																																																																																																																																																																																																																																																																																																																																																																																																																																																																																																																																																																																																																																																																																																																																																																																																																																																																																																																																																																																																																																																																																																																																																																																																																																																																																																																																																																																																																																																																																																																																																																																																																																																																																																																																																																																																																																																																																																																																																																																																																																																																																																																																																																																																																																																																																																																																																																																																																																																																																																																																																																																																																																																																																																																	
JOSE CARLOS RIBA										Particular																																																																																																																																																																																																																																																																																																																																																																																																																																																																																																																																																																																																																																																																																																																																																																																																																																																																																																																																																																																																																																																																																																																																																																																																																																																																																																																																																																																																																																																																																																																																																																																																																																																																																																																																																																																																																																																																																																																																																																																																																																																																																																																																																																																																																																																																																																																																																																																																																																																																																																																																																																																																																																																																																																																																																																																																																																																																																																																																																																																																																																																																																																																																																																																																																																																																																																																																																																																																																																																																																																																																																																																																																																																																																																																																																																																																																																																																																																																																																																																																																																																																																																																																																																																																																																																																																																																																																																																																																																																																																																																																																																																																																																																																																																																																																																																																																																																																																																																																																																																																																																																																																																																																																																																																																																																																																																																																																																																																																																																																																																																																																																																																																																																																																			



# Projeto Cadastro da Infra- Estrutura Hídrica do Nordeste

## Município: Bocaiúva

Código do Poço Ponto no Cadastro Código Siagas Natureza do Ponto DF570						Foto F. Téc Localidade Sim Não FAZ. CABECEIRAS DOS POCOES			UF Município MG Bocaiuva					
Proprietário do Terreno				Em Terreno Particular		Endereço Proprietário			Construído em Construtor RURAL POCOS		Contratante			
Latitude 171133,	Longitude 434527,	Tipo Formação Sub-grupo paraopeba		Natureza do Aquífero Fissural		Profundidade 56	Tipo Revest. Aço	Diam. 6	Int 0,6	Boca Condições Sanitárias		Equip. bombeamento Bomba submersa		
Crivo B.	Potência 0	Diam. 2	TuboData	Energia Elétrica Monofásica	Distância 0	Outras fontes de energia			Reservatóri		Capacidade 0	Distribuição		
Dessal. Fabricante Dessalinizador Manut. Situação Dessal.				Motivo Paralisação			Situação poço Em Operação		Motivo					
Sis B. Boa	Sis D. Boa	Abrigo Boa	Prot. Boa	Sanit. Boa	Vazão 6000	M. Vazão I.	Nível Estático	N.D.	Regime 1	Bombeamento 2	Cond. Elétrica 569	Cor Limpida	Odor Inodoro	Uso Água
Nr. Fam. 1		Complemento abastecimento				Local Complemento				Distância 0		Fontes de poluição		
Distanc. 0				Informante						Funcionário Haroldo Viana				

Código do Poço										Ponto no Cadastro		Código Siagas		Natureza do Ponto		Foto F. Téc		Localidade		UF	Município
DF571																Sim	Não	POCO DO BENTO		MG	Bocaiuva
Proprietário do Terreno					Em Terreno Público		Endereço Proprietário					Construído em					Construtor		Contratante		
Latitude	Longitude	Tipo Formação			Natureza do Aquífero		Profundidade	Tipo Revest.	Diam.	Int	Alt.	Boca	Condições Sanitárias		Equip. bombeamento						
172656,	435735,	Formacao lagoa do jacare			Cárstico		0	Aço	6			0,5									
Crivo B.	Potência	Diam.	Tubo	Data	Energia Elétrica	Distância	Outras fontes de energia			Reservatório			Capacidade			Distribuição					
	0					0							0								
Dessal. Fabricante		Dessalinizador		Manut. Situação		Dessal.		Motivo Paralisação		Situação poço		Motivo									
										Não Instalado											
Sis B.	Sis D.	Abrigo	Prot.	Sanit.	Vazão	M.	Vazão	I.	Nível Estático	N.D.	Regime Bombeamento	Cond.	Elétrica	Cor	Odor	Uso Água					
		Boa									0	0	0								
Nr. Fam.		Complemento abastecimento					Local					Complemento		Distância		Fontes de poluição					
0														0							
Distanc.		Informante												Funcionário		Haroldo Viana					
0																					

# Projeto Cadastro da Infra- Estrutura Hídrica do Nordeste

## Município: Bocaiúva

Código do Poço						Ponto no Cadastro				Código Siogas				Natureza do Ponto				Foto F. Téc		Localidade				UF		Município							
DF572																		Sim Não		ENGENHEIRO DOLABELA				MG		Bocaiuva							
Proprietário do Terreno						Em Terreno Público				Endereço Proprietário						Construído em						Construtor				Contratante							
Latitude		Longitude		Tipo Formação		Natureza do Aquífero				Profundidade		Tipo Revest.		Diam.		Int		Alt.		Boca		Condições Sanitárias				Equip. bombeamento							
172820,		440002,		Formacao lagoa do jacare		Cárstico				0		Aço		10				0,7						Bomba submersa									
Crivo B.		Potência		Diam.		Tubo		Data		Energia Elétrica		Distância		Outras fontes de energia				Reservatóri				Capacidade				Distribuição							
		0										0										0											
Dessal.		Fabricante		Dessalinizador		Manut.		Situação		Dessal.		Motivo Paralisação				Situação poço				Motivo													
																Em Operação																	
Sis B.		Sis D.		Abrigo		Prot.		Sanit.		Vazão		M. Vazão		I.		Nível Estático		N.D.		Regime Bombeamento				Cond. Elétrica		Cor		Odor		Uso Água			
Boa		Boa				Boa														0				0		507		Limpida		Inodoro			
Nr. Fam.		Complemento abastecimento						Local						Complemento						Distância						Fontes de poluição							
0																				0													
Distanc.		Informante																		Funcionário						Haroldo Viana							
0																																	

Código do Poço										Ponto no Cadastro										Código Siogas										Natureza do Ponto										Foto F. Téc										Localidade										UF										Município																			
DF573																																								Sim										Não										ENGENHEIRO DOLABELA										MG										Bocaiuva									
Proprietário do Terreno															Em Terreno Público										Endereço Proprietário															Construído em															Construtor										Contratante																								
Latitude					Longitude					Tipo Formação					Natureza do Aquífero					Profundidade					Tipo Revest.					Diam.					Int					Alt.					Boca					Condições Sanitárias					Equip. bombeamento																																		
172820,					440002,					Formacao lagoa do jacare					Cárstico					60					Aço					10										0,8																																																	
Crivo B.					Potência					Diam.					Tubo					Data					Energia Elétrica					Distância					Outras fontes de energia					Reservatório										Capacidade					Distribuição																																		
					0																				S					Monofásica					0																									0																													
Dessal. Fabricante										Dessalinizador										Manut. Situação Dessal.										Motivo Paralisação										Situação poço										Motivo																																							
																																								Não Instalado																																																	
Sis B.			Sis D.			Abrigo			Prot. Sanit.			Vazão M.			Vazão I.			Nível Estático					N.D.					Regime Bombeamento					Cond. Elétrica					Cor					Odor					Uso Água																																									
																												0					0					514					Límpida					Inodoro																																									
Nr. Fam.					Complemento abastecimento															Local															Complemento															Distância										Fontes de poluição																													
0																																																		0										0																													
Distanc.					Informante																																													Funcionário										Haroldo Viana																													
0																																																																																									

# Projeto Cadastro da Infra- Estrutura Hídrica do Nordeste

## Município: Bocaiúva

Código do Poço Ponto no Cadastro Código Siagas Natureza do Ponto DF574						Foto F. Téc Localidade Sim Não ENGENHEIRO DOLABELA			UF Município MG Bocaiuva		
Proprietário do Terreno				Em Terreno Público		Endereço Proprietário			Construído em Construtor		Contratante
Latitude 172800,	Longitude 440008,	Tipo Formação Formacao lagoa do jacare		Natureza do Aquífero Cárstico		Profundidade 0	Tipo Revest. Aço	Diam. 8	Int. 0,55	Boca Condições Sanitárias Equip. bombeamento	
Crivo B.	Potência 0	Diam.	TuboData	Energia Elétrica	Distância 0	Outras fontes de energia			Reservatóri		Capacidade Distribuição 0
Dessal. Fabricante Dessalinizador Manut. Situação Dessal.				Motivo Paralisação			Situação poço Abandonado		Motivo Obstruído		
Sis B.	Sis D.	Abrigo	Prot. Sanit.	Vazão M. Vazão I.	Nível Estático	N.D.	Regime Bombeamento 0	Cond. Elétrica 0	Cor 0	Odor	Uso Água
Nr. Fam. 0		Complemento abastecimento				Local Complemento				Distância 0	Fontes de poluição
Distanc. 0		Informante								Funcionário Haroldo Viana	

Código do Poço						Ponto no Cadastro		Código Siagas				Natureza do Ponto		Foto F. Téc		Localidade		UF		Município							
DF575														Sim		Não		ENGENHEIRO DOLABELA		MG Bocaiuva							
Proprietário do Terreno						Em Terreno Público		Endereço Proprietário				Construído em						Construtor		Contratante							
Latitude		Longitude		Tipo Formação		Natureza do Aquífero		Profundidade		Tipo Revest.		Diam.		Int		Alt.		Boca		Condições Sanitárias		Equip. bombeamento					
172810,		435942,		Formacao lagoa do jacare		Cárstico		114		Aço		10						0									
Crivo B.		Potência		Diam.		Tubo		Data		Energia Elétrica		Distância		Outras fontes de energia		Reservatório				Capacidade		Distribuição					
		0										0										0					
Dessal. Fabricante				Dessalinizador				Manut. Situação Dessal.				Motivo Paralisação				Situação poço				Motivo							
																Não Instalado											
Sis B.		Sis D.		Abrigo		Prot. Sanit.		Vazão M.		Vazão I.		Nível Estático		N.D.		Regime Bombeamento		Cond. Elétrica		Cor		Odor		Uso Água			
						Ruim						2				0		0		615		Límpida		Inodoro			
Nr. Fam.		Complemento abastecimento						Local						Complemento						Distância		Fontes de poluição					
0																				0							
Distanc.		Informante																		Funcionário		Haroldo Viana					
0																											

# Projeto Cadastro da Infra- Estrutura Hídrica do Nordeste

## Município: Bocaiúva

Código do Poço						Ponto no Cadastro				Código Siagas				Natureza do Ponto		Foto F. Téc		Localidade				UF	Município		
DF576																Sim		Não		ENGENHEIRO DOLABELA				MG	Bocaiuva
Proprietário do Terreno						Em Terreno Público		Endereço Proprietário						Construído em						Construtor		Contratante			
Latitude		Longitude		Tipo Formação		Natureza do Aquífero		Profundidade		Tipo Revest.		Diam.		Int		Alt.		Boca		Condições Sanitárias		Equip. bombeamento			
172811,		435945,		Formacao lagoa do jacare		Cárstico		0		Aço		10				0,25									
Crivo B.		Potência		Diam.		Tubo		Data		Energia Elétrica		Distância		Outras fontes de energia		Reservatório						Capacidade		Distribuição	
		0										0										0			
Dessal.		Fabricante		Dessalinizador		Manut.		Situação		Dessal.		Motivo		Paralisação		Situação poço		Motivo							
																Abandonado		Obstruído							
Sis B.		Sis D.		Abrigo		Prot. Sanit.		Vazão		M. Vazão		Nível Estático		N.D.		Regime Bombeamento		Cond. Elétrica		Cor		Odor		Uso Água	
						Ruim										0		0		0					
Nr. Fam.		Complemento abastecimento						Local						Complemento						Distância		Fontes de poluição			
0																				0					
Distanc.		Informante																		Funcionário		Haroldo Viana			
0																									

Código do Poço										Ponto no Cadastro										Código Siagas										Natureza do Ponto										Foto F. Téc										Localidade										UF										Município																																																																					
DF577																																								Sim										Não										ENGENHEIRO DOLABELA										MG										Bocaiuva																																																											
Proprietário do Terreno										Em Terreno Público										Endereço Proprietário										Construído em										Construtor										Contratante																																																																																									
Latitude										Longitude										Tipo Formação										Natureza do Aquífero										Profundidade										Tipo Revest.										Diam.										Int										Alt.										Boca										Condições Sanitárias										Equip. bombeamento																													
172810,										435947,										Formacao lagoa do jacare										Cárstico										0										Aço										10																				0,4																																																											
Crivo B.										Potência										Diam.										Tubo										Data										Energia Elétrica										Distância										Outras fontes de energia										Reservatório										Capacidade										Distribuição																																							
										0																																								0																																																												0																													
Dessal. Fabricante										Dessalinizador										Manut. Situação Dessal.										Motivo Paralisação										Situação poço										Motivo																																																																																									
																																								Abandonado										Obstruído																																																																																									
Sis B.										Sis D.										Abrigo										Prot. Sanit.										Vazão M.										Vazão I.										Nível Estático										N.D.										Regime Bombeamento										Cond. Elétrica										Cor										Odor										Uso Água																			
																														Ruim																																																		0										0										0																																							
Nr. Fam.										Complemento abastecimento										Local										Complemento										Distância										Fontes de poluição																																																																																									
0																																																		0																																																																																									
Distanc.										Informante																														Funcionário										Haroldo Viana																																																																																									
0																																																																																																																																											

# Projeto Cadastro da Infra- Estrutura Hídrica do Nordeste

## Município: Bocaiúva

Código do Poço					Ponto no Cadastro					Código Siagas					Natureza do Ponto					Foto F. Téc					Localidade					UF		Município												
DF578																				Sim					Não					ENGENHEIRO DOLABELA					MG		Bocaiuva							
Proprietário do Terreno										Em Terreno Público					Endereço Proprietário										Construído em										Construtor					Contratante				
Latitude		Longitude		Tipo Formação			Natureza do Aquífero			Profundidade		Tipo Revest.		Diam.		Int		Alt.		Boca		Condições Sanitárias			Equip. bombeamento																			
172740,		435940,		Formacao lagoa do jacare			Cárstico			0		Aço		10				0,4																										
Crivo B.		Potência		Diam.		Tubo		Data		Energia Elétrica		Distância		Outras fontes de energia					Reservatório							Capacidade			Distribuição															
		0								N		0														0																		
Dessal. Fabricante					Dessalinizador					Manut. Situação Dessal.					Motivo Paralisação					Situação poço					Motivo																			
																				Não Instalado																								
Sis B.		Sis D.		Abrigo		Prot. Sanit.		Vazão M.			Vazão I.			Nível Estático		N.D.			Regime Bombeamento		Cond. Elétrica		Cor		Odor		Uso Água																	
						Regular								0.4		Medido			0		0		576		Limpida		Inodoro																	
Nr. Fam.		Complemento abastecimento					Local										Complemento					Distância					Fontes de poluição																	
0																						0																						
Distanc.		Informante										Funcionário																																
0												Haroldo Viana																																

Código do Poço				Ponto no Cadastro				Código Siagas				Natureza do Ponto				Foto F. Téc				Localidade				UF		Município									
DF579																Sim				Não				ENGENHEIRO DOLABELA				MG		Bocaiuva					
Proprietário do Terreno								Em Terreno Público				Endereço Proprietário								Construído em								Construtor				Contratante			
Latitude		Longitude		Tipo Formação				Natureza do Aquífero				Profundidade				Tipo Revest.		Diam.		Int		Alt.		Boca		Condições Sanitárias				Equip. bombeamento					
172654,		440135,		Formacao lagoa do jacare				Cárstico				26				Aço		8						0,7											
Crivo B.		Potência		Diam.		Tubo		Data		Energia Elétrica		Distância		Outras fontes de energia				Reservatório				Capacidade				Distribuição									
		0										0														0									
Dessal. Fabricante				Dessalinizador				Manut. Situação Dessal.				Motivo Paralisação				Situação poço				Motivo															
																Não Instalado																			
Sis B.		Sis D.		Abrigo		Prot. Sanit.		Vazão M.		Vazão I.		Nível Estático		N.D.		Regime Bombeamento		Cond. Elétrica		Cor		Odor		Uso Água											
						Boa						5		Medido		0		0		738		Límpida		Inodoro											
Nr. Fam.		Complemento abastecimento								Local				Complemento								Distância		Fontes de poluição											
0																						0													
Distanc.										Informante												Funcionário		Haroldo Viana											
0																																			

# Projeto Cadastro da Infra- Estrutura Hídrica do Nordeste

## Município: Bocaiúva

Código do Poço Ponto no Cadastro Código Siagas Natureza do Ponto						Foto F. Téc Localidade			UF Município							
DF580						Sim Não ENGENHEIRO DOLABELA			MG Bocaiuva							
Proprietário do Terreno				Em Terreno Público		Endereço Proprietário			Construído em Construtor		Contratante					
Latitude	Longitude	Tipo Formação			Natureza do Aquífero		Profundidade	Tipo Revest.	Diam.	Int	Alt.	Boca	Condições Sanitárias		Equip. bombeamento	
172657,	440133,	Formacao lagoa do jacare			Cárstico		0	Aço	10			0,7			Bomba submersa	
Crivo B.	Potência	Diam.	Tube	Data	Energia Elétrica	Distância	Outras fontes de energia			Reservatóri			Capacidade Distribuição			
	0				S Trifásica	0							5			
Dessal. Fabricante		Dessalinizador		Manut. Situação Dessal.		Motivo Paralisação			Situação poço		Motivo					
									Em Operação							
Sis B.	Sis D.	Abrigo	Prot.	Sanit.	Vazão M.	Vazão I.	Nível Estático		N.D.	Regime Bombeamento		Cond. Elétrica	Cor	Odor	Uso Água	
Boa	Boa		Boa							0		0	726	Limpida	Inodoro	
Nr. Fam.		Complemento abastecimento					Local			Complemento			Distância		Fontes de poluição	
0													0			
Distanc.		Informante											Funcionário		Haroldo Viana	
0																

Código do Poço										Ponto no Cadastro										Código Siagas										Natureza do Ponto										Foto F. Téc										Localidade										UF										Município																																																																																																																							
DF581																																								Sim										Não										ENGENHEIRO DOLABELA										MG										Bocaiuva																																																																																																													
Proprietário do Terreno										Em Terreno Público										Endereço Proprietário										Construído em										Construtor										Contratante																																																																																																																																											
Latitude										Longitude										Tipo Formação										Natureza do Aquífero										Profundidade										Tipo Revest.										Diam.										Int										Alt.										Boca										Condições Sanitárias										Equip. bombeamento																																																																															
172707,										440125,										Formacao lagoa do jacare										Cárstico										0										Aço										10																				0,6																																																																																																													
Crivo B.										Potência										Diam.										TuboData										Energia Elétrica										Distância										Outras fontes de energia										Reservatório										Capacidade										Distribuição																																																																																																			
										0																				S Trifásica										0																																																		0																																																																																																			
Dessal.										Fabricante										Dessalinizador										Manut.										Situação Dessal.										Motivo Paralisação										Situação poço										Motivo																																																																																																																							
																																																		Abandonado										Obstruído																																																																																																																																	
Sis B.										Sis D.										Abrigo										Prot.										Sanit.										Vazão										M. Vazão										I.										Nível Estático										N.D.										Regime Bombeamento										Cond.										Elétrica										Cor										Odor										Uso Água																																							
Nr. Fam.										Complemento abastecimento										Local										Complemento										Distância										Fontes de poluição																																																																																																																																											
0																																																		0																																																																																																																																											
Distanc.										Informante																														Funcionário										Haroldo Viana																																																																																																																																											
0																																																																																																																																																																																													

# Projeto Cadastro da Infra- Estrutura Hídrica do Nordeste

## Município: Bocaiúva

Código do Poço										Ponto no Cadastro			Código Siagas			Natureza do Ponto			Foto F. Téc			Localidade			UF	Município							
DF582																			Sim	Não	FAZ. SUCURI			MG	Bocaiuva								
Proprietário do Terreno										Em Terreno			Endereço Proprietário										Construído em					Construtor			Contratante		
ROSENO BOREM										Particular																							
Latitude		Longitude		Tipo Formação			Natureza do Aquífero			Profundidade		Tipo Revest.	Diam.	Int	Alt.	Boca	Condições Sanitárias			Equip. bombeamento													
172419,		440043,		Formacao lagoa do jacare			Cárstico			0		Aço	6		0,8					Compressor de ar													
Crivo B.		Potência		Diam.	TuboData	Energia Elétrica			Distância	Outras fontes de energia			Reservatório					Capacidade			Distribuição												
		0				S Monofásica			0									5															
Dessal. Fabricante				Dessalinizador			Manut. Situação Dessal.			Motivo Paralisação			Situação poço			Motivo																	
													Em Operação																				
Sis B.	Sis D.	Abrigo	Prot. Sanit.	Vazão M.		Vazão I.		Nível Estático		N.D.		Regime Bombeamento		Cond. Elétrica	Cor	Odor	Uso Água																
Regul	Regula		Regular									2		7	509	Limpida	Inodoro																
Nr. Fam.		Complemento abastecimento								Local			Complemento						Distância		Fontes de poluição												
0																			0														
Distanc.										Informante									Funcionário		Haroldo Viana												
0																																	

Código do Poço										Ponto no Cadastro										Código Siagas										Natureza do Ponto										Foto F. Téc										Localidade										UF										Município																			
DF583																																								Sim										Não										COMUNIDADE NOVA DOLABELA										MG										Bocaiuva									
Proprietário do Terreno																				Em Terreno Público										Endereço Proprietário																				Construído em 25/02/1993										Construtor DNOCS										Contratante																			
Latitude					Longitude					Tipo Formação					Natureza do Aquífero					Profundidade					Tipo Revest.					Diam.					Int					Alt.					Boca					Condições Sanitárias					Equip. bombeamento																																		
172343,					440007,					Formacao lagoa do jacare					Cárstico					92					Aço					6										0,4															Bomba submersa																																		
Crivo B.					Potência					Diam.					TuboData					Energia Elétrica					Distância					Outras fontes de energia					Reservatório										Capacidade										Distribuição																																		
					0										S					Monofásica					0																				5																																												
Dessal. Fabricante										Dessalinizador										Manut. Situação										Dessal. S										Motivo Paralisação										Situação poço										Motivo																													
																																																		Em Operação																																							
Sis B.					Sis D.					Abrigo					Prot. Sanit.					Vazão M.					Vazão I.					Nível Estático					N.D.					Regime Bombeamento					Cond. Elétrica					Cor					Odor					Uso Água																													
Boa					Boa					Boa					Boa					7200					30.5					Medido					45.5					8					7					511					Límpida					Inodoro					Comunitário																								
Nr. Fam.					Complemento abastecimento															Local															Complemento															Distância										Fontes de poluição																													
0																																																		0																																							
Distanc.					Informante																														Funcionário										Haroldo Viana																																												
0																																																																																									

# Projeto Cadastro da Infra- Estrutura Hídrica do Nordeste

## Município: Bocaiúva

Código do Poço						Ponto no Cadastro			Código Siagas			Natureza do Ponto			Foto F. Téc			Localidade			UF	Município																
DF585															Sim			Não			FAZ. SANTA HELENA			MG	Bocaiuva													
Proprietário do Terreno						Em Terreno			Endereço						Proprietário						Construído em						Construtor						Contratante					
REGUSINO FERNANDES DE OLIVEIRA						Particular																																
Latitude		Longitude		Tipo Formação		Natureza do Aquífero			Profundidade		Tipo Revest.		Diam.		Int		Alt.		Boca		Condições Sanitárias				Equip. bombeamento													
172324,		440120,		Sub-grupo paraopeba		Cárstico			0		Aço		6				0,1								Bomba submersa													
Crivo B.		Potência		Diam.		Tubo		Data		Energia Elétrica		Distância		Outras fontes de energia				Reservatório				Capacidade		Distribuição														
		0		3						S		Monofásica		0										0														
Dessal. Fabricante						Dessalinizador			Manut. Situação Dessal.			Motivo Paralisação			Situação poço			Motivo																				
															Em Operação																							
Sis B.		Sis D.		Abrigo		Prot. Sanit.		Vazão M.		Vazão I.		Nível Estático		N.D.		Regime Bombeamento		Cond. Elétrica		Cor		Odor		Uso Água														
						Regular										0		0		486		Limpida		Inodoro		Particular												
Nr. Fam.		Complemento abastecimento						Local						Complemento						Distância		Fontes de poluição																
1																				0																		
Distanc.		Informante																		Funcionário		Haroldo Viana																
0																																						

Código do Poço										Ponto no Cadastro										Código Siagas										Natureza do Ponto										Foto F. Téc										Localidade										UF										Município																													
DF586																																								Sim										Não										FAZ. SANTA HELENA										MG										Bocaiuva																			
Proprietário do Terreno																				Em Terreno										Endereço Proprietário																				Construído em																				Construtor										Contratante																			
REGUSINO FERNANDES DE OLIVEIRA																				Particular																																																																															
Latitude					Longitude					Tipo Formação					Natureza do Aquífero					Profundidade					Tipo Revest.					Diam.					Int					Alt.					Boca					Condições Sanitárias					Equip. bombeamento																																												
172331,					440123,					Sub-grupo paraopeba					Cárstico					0					Aço					6										0,45																																																											
Crivo B.					Potência					Diam.					Tubo					Data					Energia Elétrica					Distância					Outras fontes de energia					Reservatório										Capacidade					Distribuição																																												
					0																				S					Monofásica					0																				0																																												
Dessal.										Fabricante										Dessalinizador										Manut.										Situação Dessal.										Motivo Paralisação										Situação poço										Motivo																													
																																																												Não Instalado										Indefinido																													
Sis B.					Sis D.					Abrigo					Prot. Sanit.					Vazão					M. Vazão I.					Nível Estático					N.D.					Regime Bombeamento					Cond. Elétrica					Cor					Odor					Uso Água																																							
															Regular																									0					0					0																																																	
Nr. Fam.					Complemento abastecimento															Local										Complemento																				Distância					Fontes de poluição																																												
0																																																		0					0																																												
Distanc.					Informante																																													Funcionário					Haroldo Viana																																												
0																																																																																																			



# Projeto Cadastro da Infra- Estrutura Hídrica do Nordeste

## Município: Bocaiúva

Código do Poço Ponto no Cadastro Código Siagas Natureza do Ponto										Foto F. Téc Localidade			UF Município			
DF587										Sim Não FAZ. NUBIA			MG Bocaiuva			
Proprietário do Terreno					Em Terreno		Endereço Proprietário					Construído em Construtor			Contratante	
GERALDO FERNANDES DOS SANTOS					Particular											
Latitude	Longitude	Tipo Formação			Natureza do Aquífero		Profundidade	Tipo Revest.	Diam.	Int	Alt.	Boca	Condições Sanitárias		Equip. bombeamento	
172244,	440047,	Sub-grupo paraopeba			Fissural		100	Aço	6			0,35			Bomba submersa	
Crivo B.	Potência	Diam.	Tubo	Data	Energia Elétrica	Distância	Outras fontes de energia			Reservatório			Capacidade		Distribuição	
	0					0							2			
Dessal. Fabricante		Dessalinizador		Manut. Situação Dessal.		Motivo Paralisação			Situação poço		Motivo					
									Em Operação							
Sis B.	Sis D.	Abrigo	Prot.	Sanit.	Vazão	M.	Vazão	I.	Nível Estático	N.D.	Regime Bombeamento	Cond. Elétrica	Cor	Odor	Uso Água	
Boa	Boa	Boa	Boa				14000				3	3	637	Limpida	Inodoro	Particular
Nr. Fam.		Complemento abastecimento					Local Complemento					Distância			Fontes de poluição	
1												0				
Distanc.		Informante										Funcionário				
0												Haroldo Viana				

Código do Poço										Ponto no Cadastro										Código Siagas										Natureza do Ponto										Foto F. Téc										Localidade										UF										Município																			
DF588																																								Sim										Não										COMUNIDADE ROCA VELHA										MG										Bocaiuva									
Proprietário do Terreno															Em Terreno Público										Endereço Proprietário															Construído em															Construtor CODEVASF															Contratante																			
Latitude					Longitude					Tipo Formação					Natureza do Aquífero					Profundidade					Tipo Revest.					Diam.					Int					Alt.					Boca					Condições Sanitárias					Equip. bombeamento																																		
171452,					435242,					Sub-grupo paraopeba					Fissural					0					Aço					6										0,75																																																	
Crivo B.					Potência					Diam.					Tubo					Data					Energia Elétrica					Distância					Outras fontes de energia					Reservatório					Capacidade					Distribuição																																							
					0																				0																									0																																							
Dessal. Fabricante										Dessalinizador										Manut. Situação Dessal.										Motivo Paralisação										Situação poço										Motivo																																							
																																								Não Instalado										Indefinido																																							
Sis B.					Sis D.					Abrigo					Prot. Sanit.					Vazão M.					Vazão I.					Nível Estático					N.D.					Regime Bombeamento					Cond. Elétrica					Cor					Odor					Uso Água																													
															Regular																									0					0					0										Comunitário																													
Nr. Fam.					Complemento abastecimento										Local										Complemento										Distância										Fontes de poluição																																												
5																																													0																																												
Distanc.					Informante																														Funcionário										Haroldo Viana																																												
0																																																																																									

# Projeto Cadastro da Infra- Estrutura Hídrica do Nordeste

## Município: Bocaiúva

Código do Poço										Ponto no Cadastro										Código Siagas										Natureza do Ponto										Foto F. Téc										Localidade										UF										Município																																							
DF589																																								Sim										Não										ROCA VELHA										MG										Bocaiuva																													
Proprietário do Terreno																				Em Terreno Público										Endereço Proprietário																				Construído em																				Construtor																				Contratante																			
Latitude					Longitude					Tipo Formação					Natureza do Aquífero					Profundidade					Tipo Revest.					Diam.					Int					Alt.					Boca					Condições Sanitárias					Equip. bombeamento																																																						
171412,					435230,					Formacao lagoa do jacare					Cárstico					55					Aço					6					0																				Bomba submersa																																																						
Crivo B.					Potência					Diam.					Tubo					Data					Energia Elétrica					Distância					Outras fontes de energia					Reservatório																				Capacidade					Distribuição																																												
					0																																																							0																																																	
Dessal. Fabricante										Dessalinizador										Manut. Situação Dessal.										Motivo Paralisação										Situação poço										Motivo																																																											
																																								Em Operação																																																																					
Sis B.			Sis D.			Abrigo			Prot. Sanit.			Vazão M.			Vazão I.			Nível Estático					N.D.					Regime Bombeamento					Cond. Elétrica					Cor					Odor					Uso Água																																																													
						Regular						13000													3					7					347					Limpida					Inodoro					Comunitário																																																											
Nr. Fam.					Complemento abastecimento															Local										Complemento										Distância										Fontes de poluição																																																											
30																																								0																																																																					
Distanc.					Informante																																			Funcionário										Haroldo Viana																																																											
0																																																																																																													

Código do Poço Ponto no Cadastro Código Siagas Natureza do Ponto						Foto F. Téc Localidade			UF Município						
DF590						Sim Não FAZ. ROCA VELHA			MG Bocaiuva						
Proprietário do Terreno						Em Terreno		Endereço Proprietário		Construído em		Construtor		Contratante	
VALDIR BORGES DE ALMEIDA						Particular				20/05/2002		RURAL POCOS			
Latitude	Longitude	Tipo Formação				Natureza do Aquífero		Profundidade	Tipo Revest.	Diam.	Int	Alt.	Boca	Condições Sanitárias	
171410,	435218,	Sub-grupo paraopeba				Cárstico		72	Aço	6			0,7	Equip. bombeamento	
Crivo B.	Potência	Diam.	Tube	Data	Energia Elétrica	Distância	Outras fontes de energia			Reservatório			Capacidade Distribuição		
	0				S Monofásica	0							0		
Dessal. Fabricante		Dessalinizador		Manut. Situação Dessal.		Motivo Paralisação			Situação poço		Motivo				
									Em Operação						
Sis B.	Sis D.	Abrigo	Prot. Sanit.	Vazão M.	Vazão I.	Nível Estático		N.D.	Regime Bombeamento		Cond. Elétrica	Cor	Odor	Uso Água	
Boa	Boa	Boa	Regular		45000				10		3	420		Particular	
Nr. Fam.		Complemento abastecimento				Local				Complemento		Distância		Fontes de poluição	
1												0			
Distanc.		Informante										Funcionário		Haroldo Viana	
0															

# Projeto Cadastro da Infra- Estrutura Hídrica do Nordeste

## Município: Bocaiúva

Código do Poço										Ponto no Cadastro			Código Siagas			Natureza do Ponto			Foto F. Téc			Localidade			UF	Município									
DF591																			Sim	Não	FAZ. ROCA VELHA			MG	Bocaiuva										
Proprietário do Terreno										Em Terreno			Endereço			Proprietário			Construído em			Construtor			Contratante										
JOSE PIRES										Particular																									
Latitude		Longitude		Tipo Formação		Natureza do Aquífero		Profundidade		Tipo Revest.		Diam.		Int		Alt.		Boca		Condições Sanitárias		Equip. bombeamento													
171350,		435157,		Sub-grupo paraopeba		Fissural		0		Aço		6				0,35						Bomba submersa													
Crivo B.		Potência		Diam.		Tubo		Data		Energia Elétrica		Distância		Outras fontes de energia		Reservatório				Capacidade		Distribuição													
		0								S Monofásica		0										5													
Dessal. Fabricante				Dessalinizador				Manut. Situação Dessal.				Motivo Paralisação				Situação poço				Motivo															
																Em Operação																			
Sis B.		Sis D.		Abrigo		Prot.		Sanit.		Vazão		M. Vazão		I.		Nível Estático		N.D.		Regime Bombeamento		Cond. Elétrica		Cor		Odor		Uso Água							
Boa		Boa		Regul				Ruim												0		0		450		Limpida		Inodoro							
Nr. Fam.		Complemento abastecimento										Local										Complemento										Distância		Fontes de poluição	
0																																0			
Distanc.		Informante																				Funcionário										Haroldo Viana			
0																																			

Código do Poço										Ponto no Cadastro										Código Siagas										Natureza do Ponto										Foto F. Téc										Localidade										UF										Município																			
DF592																																								Sim										Não										COMUNIDADE TIRIRICA										MG										Bocaiuva									
Proprietário do Terreno																				Em Terreno Público										Endereço Proprietário																				Construído em																				Construtor										Contratante									
																																																		PREFEITURA																																							
Latitude					Longitude					Tipo Formação					Natureza do Aquífero					Profundidade					Tipo Revest.					Diam.					Int					Alt.					Boca					Condições Sanitárias					Equip. bombeamento																																		
171543,					434924,					Sub-grupo paraopeba					Cárstico					85					Aço					6										0,35										Bomba submersa																																							
Crivo B.					Potência					Diam.					Tubo					Data					Energia Elétrica					Distância					Outras fontes de energia					Reservatório					Capacidade					Distribuição																																							
					0					2															S					Monofásica					0																				5																																		
Dessal. Fabricante										Dessalinizador										Manut. Situação Dessal.										Motivo Paralisação										Situação poço										Motivo																																							
																																								Em Operação																																																	
Sis B.					Sis D.					Abrigo					Prot.					Sanit.					Vazão					M. Vazão					I.					Nível Estático					N.D.					Regime Bombeamento					Cond.					Elétrica					Cor					Odor					Uso Água														
Boa					Boa					Regul										Regular										6000																				2					3					440					Límpida					Inodoro																			
Nr. Fam.					Complemento abastecimento															Local															Complemento															Distância										Fontes de poluição																													
0																																																		0																																							
Distanc.					Informante																														Funcionário										Haroldo Viana																																												
0																																																																																									

# Projeto Cadastro da Infra- Estrutura Hídrica do Nordeste

## Município: Bocaiúva

Código do Poço						Ponto no Cadastro			Código Siagas			Natureza do Ponto			Foto F. Téc			Localidade			UF		Município										
DF595															Sim			Não			COMUNIDADE RIACHO DO BARRA			MG		Bocaiuva							
Proprietário do Terreno						Em Terreno Público			Endereço Proprietário						Construído em						Construtor						Contratante						
Latitude		Longitude		Tipo Formação		Natureza do Aquífero			Profundidade		Tipo Revest.		Diam.		Int		Alt.		Boca		Condições Sanitárias				Equip. bombeamento								
171452,		435027,		Sub-grupo paraopeba		Cárstico			40		Aço		6				0,6						Compressor de ar										
Crivo B.		Potência		Diam.		Tubo		Data		Energia Elétrica		Distância		Outras fontes de energia		Reservatório						Capacidade		Distribuição									
		0		2								0		Óleo Diesel								5											
Dessal. Fabricante				Dessalinizador				Manut. Situação Dessal.				Motivo Paralisação				Situação poço				Motivo													
																Em Operação																	
Sis B.		Sis D.		Abrigo		Prot.		Sanit.		Vazão		M.		Vazão		I.		Nível Estático		N.D.		Regime Bombeamento		Cond. Elétrica		Cor		Odor		Uso Água			
Regul		Regula		Regul		Boa				40000												0		0		558		Limpida		Inodoro		Comunitário	
Nr. Fam.		Complemento abastecimento						Local						Complemento						Distância		Fontes de poluição											
9																				0													
Distanc.		Informante																		Funcionário		Haroldo Viana											
0																																	

Código do Poço										Ponto no Cadastro										Código Siagas										Natureza do Ponto										Foto F. Téc										Localidade										UF										Município																																																																																																																																																																																																																																																																																																																																																																																																																																																																																																																																																																																																																																																																																																																																																																																																																																																																																																																																																																																																																																																																																																																																																																																																																																																																																																																																																																																																																																																																																																																																																																																																																																																																																																																																																																																																																																																																																																																																																																																																																																																																																																																																						
DF596																																								Sim										Não										FAZ. RIACHO DO BARRO										MG										Bocaiuva																																																																																																																																																																																																																																																																																																																																																																																																																																																																																																																																																																																																																																																																																																																																																																																																																																																																																																																																																																																																																																																																																																																																																																																																																																																																																																																																																																																																																																																																																																																																																																																																																																																																																																																																																																																																																																																																																																																																																																																																																																																																																																																												
Proprietário do Terreno																				Em Terreno										Endereço Proprietário																				Construído em																				Construtor										Contratante																																																																																																																																																																																																																																																																																																																																																																																																																																																																																																																																																																																																																																																																																																																																																																																																																																																																																																																																																																																																																																																																																																																																																																																																																																																																																																																																																																																																																																																																																																																																																																																																																																																																																																																																																																																																																																																																																																																																																																																																																																																																																																																												
DARCI BRANDAO																				Particular																																																																																																																																																																																																																																																																																																																																																																																																																																																																																																																																																																																																																																																																																																																																																																																																																																																																																																																																																																																																																																																																																																																																																																																																																																																																																																																																																																																																																																																																																																																																																																																																																																																																																																																																																																																																																																																																																																																																																																																																																																																																																																																																																																																								
Latitude					Longitude					Tipo Formação					Natureza do Aquífero					Profundidade					Tipo Revest.					Diam.					Int					Alt.					Boca					Condições Sanitárias					Equip. bombeamento																																																																																																																																																																																																																																																																																																																																																																																																																																																																																																																																																																																																																																																																																																																																																																																																																																																																																																																																																																																																																																																																																																																																																																																																																																																																																																																																																																																																																																																																																																																																																																																																																																																																																																																																																																																																																																																																																																																																																																																																																																																																																																																																																					
171330,					435102,					Sub-grupo paraopeba					Fissural					0					Aço					6					0,45															Bomba centrífuga																																																																																																																																																																																																																																																																																																																																																																																																																																																																																																																																																																																																																																																																																																																																																																																																																																																																																																																																																																																																																																																																																																																																																																																																																																																																																																																																																																																																																																																																																																																																																																																																																																																																																																																																																																																																																																																																																																																																																																																																																																																																																																																																																										
Crivo B.					Potência					Diam.					Tubo					Data					Energia Elétrica					Distância					Outras fontes de energia					Reservatório										Capacidade					Distribuição																																																																																																																																																																																																																																																																																																																																																																																																																																																																																																																																																																																																																																																																																																																																																																																																																																																																																																																																																																																																																																																																																																																																																																																																																																																																																																																																																																																																																																																																																																																																																																																																																																																																																																																																																																																																																																																																																																																																																																																																																																																																																																																																																					
					8					3																				0																				0																																																																																																																																																																																																																																																																																																																																																																																																																																																																																																																																																																																																																																																																																																																																																																																																																																																																																																																																																																																																																																																																																																																																																																																																																																																																																																																																																																																																																																																																																																																																																																																																																																																																																																																																																																																																																																																																																																																																																																																																																																																																																																																																																										
Dessal.										Fabricante										Dessalinizador										Manut.										Situação										Dessal.										Motivo										Paralisação										Situação poço										Motivo																																																																																																																																																																																																																																																																																																																																																																																																																																																																																																																																																																																																																																																																																																																																																																																																																																																																																																																																																																																																																																																																																																																																																																																																																																																																																																																																																																																																																																																																																																																																																																																																																																																																																																																																																																																																																																																																																																																																																																																																																																																																																																																		
Sis B.					Sis D.					Abrigo					Prot.					Sanit.					Vazão					M.					Vazão					I.					Nível Estático					N.D.					Regime Bombeamento					Cond.					Elétrica					Cor					Odor					Uso Água																																																																																																																																																																																																																																																																																																																																																																																																																																																																																																																																																																																																																																																																																																																																																																																																																																																																																																																																																																																																																																																																																																																																																																																																																																																																																																																																																																																																																																																																																																																																																																																																																																																																																																																																																																																																																																																																																																																																																																																																																																																																																																																												
Boa					Boa					Regul					Boa																																																																																																																																																																																																																																																																																																																																																																																																																																																																																																																																																																																																																																																																																																																																																																																																																																																																																																																																																																																																																																																																																																																																																																																																																																																																																																																																																																																																																																																																																																																																																																																																																																																																																																																																																																																																																																																																																																																																																																																																																																																																																																																																																																																													

# Projeto Cadastro da Infra- Estrutura Hídrica do Nordeste

## Município: Bocaiúva

Código do Poço Ponto no Cadastro Código Siagas Natureza do Ponto										Foto F. Téc Localidade			UF Município				
DF597										Sim Não COMUNIDADE RIACHO DO BARRO			MG Bocaiuva				
Proprietário do Terreno					Em Terreno Público		Endereço Proprietário					Construído em Construtor			Contratante		
												PREFEITURA					
Latitude	Longitude	Tipo Formação			Natureza do Aquífero		Profundidade	Tipo Revest.	Diam.	Int	Alt.	Boca	Condições Sanitárias		Equip. bombeamento		
171314,	435047,	Sub-grupo paraopeba			Cárstico		40	Aço	6			0,5			Bomba submersa		
Crivo B.	Potência	Diam.	Tubo	Data	Energia Elétrica	Distância	Outras fontes de energia			Reservatóri			Capacidade Distribuição				
	3,5	2			S Monofásica	0							5				
Dessal. Fabricante		Dessalinizador		Manut. Situação Dessal.		Motivo Paralisação			Situação poço		Motivo						
									Em Operação								
Sis B.	Sis D.	Abrigo	Prot.	Sanit.	Vazão M.	Vazão I.	Nível Estático		N.D.	Regime Bombeamento		Cond. Elétrica	Cor	Odor	Uso Água		
Boa	Boa	Boa	Boa			18000				0		0	791	Limpida	Inodoro	Comunitário	
Nr. Fam.		Complemento abastecimento					Local Complemento					Distância			Fontes de poluição		
15												0					
Distanc.							Informante					Funcionário					
0												Haroldo Viana					

Código do Poço										Ponto no Cadastro										Código Siagas										Natureza do Ponto										Foto F. Téc										Localidade										UF										Município																			
DF598																																								Sim										Não										FAZ. RIACHO DO BARRO										MG										Bocaiuva									
Proprietário do Terreno															Em Terreno										Endereço Proprietário															Construído em															Construtor										Contratante																								
ANTONIO DOS SANTOS															Particular																																																																										
Latitude					Longitude					Tipo Formação					Natureza do Aquífero					Profundidade					Tipo Revest.					Diam.					Int					Alt.					Boca					Condições Sanitárias					Equip. bombeamento																																		
171312,					435043,					Sub-grupo paraopeba					Cárstico					0					Aço					6										0,25															Bomba submersa																																		
Crivo B.					Potência					Diam.					Tubo					Data					Energia Elétrica					Distância					Outras fontes de energia					Reservatório										Capacidade					Distribuição																																		
					0																				S										0															0																																							
Dessal. Fabricante										Dessalinizador										Manut. Situação Dessal.										Motivo Paralisação										Situação poço										Motivo																																							
																																								Em Operação																																																	
Sis B.					Sis D.					Abrigo					Prot.					Sanit.					Vazão M.					Vazão I.					Nível Estático					N.D.					Regime Bombeamento					Cond.					Elétrica					Cor					Odor					Uso Água																			
Boa					Boa					Regul					Boa																									2					7					675					Límpida					Inodoro																													
Nr. Fam.					Complemento abastecimento										Local															Complemento																				Distância					Fontes de poluição																																		
0																																																		0					0																																		
Distanc.															Informante																																			Funcionário					Haroldo Viana																																		
0																																																																																									

# Projeto Cadastro da Infra- Estrutura Hídrica do Nordeste

## Município: Bocaiúva

Código do Poço										Ponto no Cadastro			Código Siagas			Natureza do Ponto			Foto F. Téc			Localidade			UF	Município									
DF599																			Sim			Não			TORQUATO LEITE II			MG	Bocaiuva						
Proprietário do Terreno										Em Terreno Público			Endereço			Proprietário			Construído em			Construtor			Contratante										
																						HIDROPOCOS													
Latitude		Longitude		Tipo		Formação		Natureza do Aquífero		Profundidade		Tipo Revest.		Diam.		Int		Alt.		Boca		Condições Sanitárias		Equip. bombeamento											
171323,		435122,		Sub-grupo		paraopeba		Cárstico		0		Aço		6				0,5						Bomba submersa											
Crivo B.		Potência		Diam.		Tubo		Data		Energia Elétrica		Distância		Outras fontes de energia						Reservatóri				Capacidade		Distribuição									
		0								S		0												5											
Dessal. Fabricante				Dessalinizador				Manut. Situação Dessal.				Motivo Paralisação				Situação poço				Motivo															
																Em Operação																			
Sis B.		Sis D.		Abrigo		Prot. Sanit.		Vazão M.		Vazão I.		Nível Estático		N.D.		Regime Bombeamento		Cond. Elétrica		Cor		Odor		Uso Água											
Boa		Boa				Regular										1		3		645		Limpida		Inodoro		Comunitário									
Nr. Fam.		Complemento abastecimento										Local										Complemento										Distância		Fontes de poluição	
9																																0			
Distanc.		Informante																				Funcionário										Haroldo Viana			
0																																			

Código do Poço										Ponto no Cadastro										Código Siagas										Natureza do Ponto										Foto F. Téc										Localidade										UF										Município																			
DF600																																								Sim										Não										TORQUATO LEITE (1030)										MG										Bocaiuva									
Proprietário do Terreno																				Em Terreno Público										Endereço Proprietário																				Construído em 24/08/1957										Construtor DNOCS										Contratante																			
Latitude 171222,					Longitude 435135,					Tipo Formação Formacao lagoa do jacare										Natureza do Aquífero Cárstico										Profundidade 103										Tipo Revest. Aço					Diam. 6					Int. 0,35					Alt. Boca										Condições Sanitárias										Equip. bombeamento Compressor de ar														
Crivo B.					Potência 0					Diam. 0					TuboData					Energia Elétrica S Monofásica					Distância 0					Outras fontes de energia										Reservatório										Capacidade 10										Distribuição																													
Dessal. Fabricante										Dessalinizador										Manut. Situação Dessal.										Motivo Paralisação										Situação poço Em Operação										Motivo																																							
Sis B. Boa					Sis D. Boa					Abrigo					Prot. Ruim					Sanit. 4000					Vazão M. Vazão I.					Nível Estático 32					Medido					N.D. 32					Regime Bombeamento 1					Cond. 3					Elétrica 397					Cor Límpida					Odor Inodoro					Uso Água Comunitário																			
Nr. Fam. 6					Complemento abastecimento															Local															Complemento															Distância 0										Fontes de poluição																													
Distanc. 0					Informante															Funcionário Haroldo Viana																																																																					

# Projeto Cadastro da Infra- Estrutura Hídrica do Nordeste

## Município: Bocaiúva

Código do Poço										Ponto no Cadastro				Código Siagas				Natureza do Ponto				Foto F. Téc				Localidade				UF		Município									
DF601																						Sim				Não				FAZ. MOCAMBO				MG		Bocaiuva					
Proprietário do Terreno										Em Terreno				Endereço Proprietário										Construído em										Construtor				Contratante			
MILTON CARDOSO										Particular														21/10/1995																	
Latitude		Longitude		Tipo Formação				Natureza do Aquífero				Profundidade		Tipo Revest.		Diam.		Int		Alt.		Boca		Condições Sanitárias				Equip. bombeamento													
171128,		435124,		Sub-grupo paraopeba				Fissural				60		Aço		6				0,35						Bomba submersa															
Crivo B.		Potência		Diam.		Tubo		Data		Energia Elétrica		Distância		Outras fontes de energia				Reservatóri				Capacidade				Distribuição															
		8		2						S		0														0															
Dessal. Fabricante				Dessalinizador				Manut. Situação Dessal.				Motivo Paralisação				Situação poço				Motivo																					
																Em Operação																									
Sis B.		Sis D.		Abrigo		Prot. Sanit.		Vazão M.		Vazão I.		Nível Estático		N.D.		Regime Bombeamento				Cond. Elétrica		Cor		Odor		Uso Água															
Boa		Boa		Regul		Regular		11314				3		Medido		18				10		7		364		Limpida		Inodoro		Particular											
Nr. Fam.		Complemento abastecimento										Local										Complemento										Distância		Fontes de poluição							
1																																0									
Distanc.		Informante																				Funcionário																			
0																						Haroldo Viana																			

Código do Poço Ponto no Cadastro Código Siagas Natureza do Ponto										Foto F. Téc Localidade			UF Município					
DF602										Sim Não FAZ. REQUEIJAO			MG Bocaiuva					
Proprietário do Terreno					Em Terreno		Endereço Proprietário				Construído em		Construtor		Contratante			
ISOLITO GAUDENCIO DE SOUZA					Particular						11/03/1987		DNOCS					
Latitude	Longitude	Tipo Formação			Natureza do Aquífero		Profundidade	Tipo Revest.	Diam.	Int	Alt.	Boca	Condições Sanitárias		Equip. bombeamento			
170931,	435003,	Sub-grupo paraopeba			Fissural		63	Aço	6			0,35			Bomba submersa			
Crivo B.	Potência	Diam.	Tubo	Data	Energia Elétrica	Distância	Outras fontes de energia			Reservatório			Capacidade		Distribuição			
	0				S Monofásica	0							1					
Dessal. Fabricante					Dessalinizador		Manut. Situação Dessal.		Motivo Paralisação			Situação poço		Motivo				
												Em Operação						
Sis B.	Sis D.	Abrigo	Prot.	Sanit.	Vazão	M. Vazão I.	Nível Estático		N.D.	Regime Bombeamento		Cond. Elétrica	Cor	Odor	Uso Água			
Boa	Regula				15800		9.5 Medido		17	1		2	365	Límpida	Inodoro	Particular		
Nr. Fam.		Complemento abastecimento					Local					Complemento					Distância	Fontes de poluição
0																	0	
Distanc.							Informante										Funcionário	
0																	Haroldo Viana	

# Projeto Cadastro da Infra- Estrutura Hídrica do Nordeste

## Município: Bocaiúva

Código do Poço										Ponto no Cadastro				Código Siagas				Natureza do Ponto				Foto F. Téc				Localidade				UF		Município																																																													
DF603																						Sim				Não				FAZ.REQUEIJAO				MG		Bocaiuva																																																									
Proprietário do Terreno										Em Terreno				Endereço										Proprietário										Construído em										Construtor										Contratante																																							
JOSE HENRIQUE BRANDAO										Particular																																																																																			
Latitude		Longitude		Tipo		Formação		Natureza do Aquífero				Profundidade		Tipo Revest.		Diam.		Int		Alt.		Boca		Condições Sanitárias				Equip. bombeamento																																																																	
171008,		435005,		Sub-grupo		paraopeba		Fissural				0		PVC Comu		6						0,8						Bomba submersa																																																																	
Crivo B.		Potência		Diam.		TuboData		Energia Elétrica		Distância		Outras fontes de energia				Reservatóri										Capacidade		Distribuição																																																																	
		0						S Monofásica		0																5																																																																			
Dessal. Fabricante				Dessalinizador				Manut. Situação Dessal.				Motivo Paralisação				Situação poço				Motivo																																																																									
																Em Operação																																																																													
Sis B.		Sis D.		Abrigo		Prot. Sanit.		Vazão M.		Vazão I.		Nível Estático		N.D.		Regime Bombeamento		Cond. Elétrica		Cor		Odor		Uso Água																																																																					
Boa		Boa				Regular										1		2		514				Particular																																																																					
Nr. Fam.		Complemento abastecimento										Local										Complemento										Distância		Fontes de poluição																																																											
0																																0																																																													
Distanc.		Informante																														Funcionário		Haroldo Viana																																																											
0																																																																																													

Código do Poço				Ponto no Cadastro				Código Siagas				Natureza do Ponto				Foto F. Téc				Localidade				UF		Município					
DF604																Sim				Não				FAZ. CACHOEIRINHA/REQUEIJAO				MG		Bocaiuva	
Proprietário do Terreno								Em Terreno				Endereço Proprietário								Construído em				Construtor				Contratante			
JOSE MARIA SOUTO								Particular												28/07/1988				DNOCS							
Latitude		Longitude		Tipo		Formação		Natureza do Aquífero				Profundidade		Tipo Revest.		Diam.		Int		Alt.		Boca		Condições Sanitárias				Equip. bombeamento			
171013,		434946,		Formacao		lagoa do jacare		Cárstico				57		Aço		6						0,25						Bomba submersa			
Crivo B.		Potência		Diam.		TuboData		Energia Elétrica		Distância		Outras fontes de energia				Reservatório								Capacidade		Distribuição					
		0						S Monofásica		0														5							
Dessal. Fabricante				Dessalinizador				Manut. Situação Dessal.				Motivo Paralisação				Situação poço				Motivo											
																Em Operação															
Sis B.		Sis D.		Abrigo		Prot. Sanit.		Vazão M.		Vazão I.		Nível Estático		N.D.		Regime Bombeamento		Cond. Elétrica		Cor		Odor		Uso Água							
Boa		Boa				Boa		17600				7.6		Medido		7.6		1		2		394		Límpida		Inodoro					
Nr. Fam.		Complemento abastecimento								Local				Complemento								Distância		Fontes de poluição							
1																						0									
Distanc.										Informante												Funcionário		Haroldo Viana							
0																															



# Projeto Cadastro da Infra- Estrutura Hídrica do Nordeste

## Município: Bocaiúva

Código do Poço										Ponto no Cadastro			Código Siagas			Natureza do Ponto			Foto F. Téc			Localidade			UF	Município							
DF605																			Sim	Não	FAZ. PAMPULHA			MG	Bocaiuva								
Proprietário do Terreno										Em Terreno			Endereço Proprietário										Construído em					Construtor			Contratante		
REGINO DO ESPIRITO SANTO SOUZA										Particular													RURAL POCOS										
Latitude		Longitude		Tipo Formação		Natureza do Aquífero			Profundidade		Tipo Revest.		Diam.		Int		Alt.		Boca		Condições Sanitárias			Equip. bombeamento									
171018,		434846,		Sub-grupo paraopeba		Fissural			62		Aço		6				0,8					Bomba submersa											
Crivo B.		Potência		Diam.		TuboData		Energia Elétrica		Distância		Outras fontes de energia			Reservatóri					Capacidade		Distribuição											
		0						S Monofásica		0										0													
Dessal. Fabricante				Dessalinizador				Manut. Situação Dessal.				Motivo Paralisação				Situação poço			Motivo														
																Em Operação																	
Sis B.		Sis D.		Abrigo		Prot. Sanit.		Vazão M.		Vazão I.		Nível Estático		N.D.		Regime Bombeamento		Cond. Elétrica		Cor		Odor		Uso Água									
Boa																2		3		450		Limpida		Inodoro									
Nr. Fam.		Complemento abastecimento										Local Complemento										Distância			Fontes de poluição								
1																						0											
Distanc.		Informante																				Funcionário			Haroldo Viana								
0																																	

Código do Poço						Ponto no Cadastro		Código Siagas		Natureza do Ponto		Foto F. Téc		Localidade		UF		Município									
DF606												Sim		Não		COMUNIDADE PEDREGULHO		MG Bocaiuva									
Proprietário do Terreno						Em Terreno Público		Endereço Proprietário				Construído em				Construtor				Contratante							
												PREFEITURA															
Latitude		Longitude		Tipo Formação		Natureza do Aquífero		Profundidade		Tipo Revest.		Diam.		Int		Alt.		Boca		Condições Sanitárias		Equip. bombeamento					
171308,		434928,		Sub-grupo paraopeba		Fissural		95		Aço		6						0,75				Compressor de ar					
Crivo B.		Potência		Diam.		TuboData		Energia Elétrica		Distância		Outras fontes de energia		Reservatório				Capacidade		Distribuição							
		0		2				S Monofásica		0								5									
Dessal. Fabricante				Dessalinizador				Manut. Situação Dessal.				Motivo Paralisação				Situação poço		Motivo									
																Em Operação											
Sis B.		Sis D.		Abrigo		Prot. Sanit.		Vazão M.		Vazão I.		Nível Estático		N.D.		Regime Bombeamento		Cond. Elétrica		Cor		Odor		Uso Água			
Boa		Boa		Regul		Regular				6000						2		7		416		Límpida		Inodoro		Comunitário	
Nr. Fam.		Complemento abastecimento				Local				Complemento				Distância				Fontes de poluição									
13														0													
Distanc.		Informante												Funcionário				Haroldo Viana									
0																											

# Projeto Cadastro da Infra- Estrutura Hídrica do Nordeste

## Município: Bocaiúva

Código do Poço						Ponto no Cadastro			Código Siagas			Natureza do Ponto			Foto F. Téc			Localidade			UF	Município	
DF607															Sim	Não	PEDREGULHO III			MG	Bocaiuva		
Proprietário do Terreno						Em Terreno Público			Endereço Proprietário						Construído em			Construtor			Contratante		
															PREFEITURA								
Latitude		Longitude		Tipo Formação		Natureza do Aquífero			Profundidade		Tipo Revest.	Diam.	Int	Alt.	Boca	Condições Sanitárias			Equip. bombeamento				
171334,		434944,		Sub-grupo paraopeba		Fissural			42		Aço	6		0,25					Bomba submersa				
Crivo B.		Potência		Diam.		TuboData		Energia Elétrica		Distância		Outras fontes de energia			Reservatóri			Capacidade		Distribuição			
		0						S Monofásica		0										30			
Dessal. Fabricante				Dessalinizador				Manut. Situação Dessal.		Motivo Paralisação			Situação poço		Motivo								
													Em Operação										
Sis B.	Sis D.	Abrigo	Prot.	Sanit.	Vazão M.	Vazão I.	Nível Estático		N.D.		Regime Bombeamento		Cond.	Elétrica	Cor	Odor	Uso Água						
Boa	Boa			Regular							2		7	533	Limpida	Inodoro							
Nr. Fam.		Complemento abastecimento						Local Complemento						Distância			Fontes de poluição						
7														0									
Distanc.		Informante												Funcionário			Haroldo Viana						
0																							

Código do Poço						Ponto no Cadastro		Código Siagas		Natureza do Ponto		Foto F. Téc		Localidade		UF	Município							
DF608												Sim	Não	FAZ. POCOS		MG	Bocaiuva							
Proprietário do Terreno						Em Terreno		Endereço				Proprietário				Construído em			Construtor		Contratante			
MARIO CALDEIRA BRAND						Particular																		
Latitude	Longitude	Tipo Formação				Natureza do Aquífero		Profundidade	Tipo Revest.	Diam.	Int	Alt.	Boca	Condições Sanitárias		Equip. bombeamento								
171216,	434901,	Sub-grupo paraopeba				Fissural		0	Aço	6			0,2			Bomba submersa								
Crivo B.	Potência	Diam.	Tube	Data	Energia Elétrica	Distância	Outras fontes de energia			Reservatório						Capacidade	Distribuição							
	3	2			S Monofásica	0										10								
Dessal. Fabricante		Dessalinizador		Manut.		Situação Dessal.		Motivo Paralisação			Situação poço		Motivo											
											Em Operação													
Sis B.	Sis D.	Abrigo	Prot.	Sanit.	Vazão M.	Vazão I.	Nível Estático		N.D.	Regime Bombeamento		Cond. Elétrica	Cor	Odor	Uso Água									
Boa	Boa			Ruim						2		7	545	Límpida	Inodoro									
Nr. Fam.		Complemento abastecimento					Local					Complemento					Distância		Fontes de poluição					
2																	0							
Distanc.		Informante										Funcionário												
0												Haroldo Viana												

# Projeto Cadastro da Infra- Estrutura Hídrica do Nordeste

## Município: Bocaiúva

Código do Poço										Ponto no Cadastro										Código Siagas										Natureza do Ponto										Foto F. Téc										Localidade										UF										Município																																																																																																																																																																																																																																																																																																																																																																																																																																																																																																																																																																																																																																																																																																																																																																																																																																																																																																																																																																																																																																																																																																																																																																																																																																																																																																																																																																																																																																																																																																																																																																																																																																																																																																																																																																																																																																																																																																																																																																																																																																																																																																																																																																																																																																																																																																																																																																																																																																																																																																																																																																																																																																																																																																																																																																																																																																																																																																																																																																																																																																																																																																																																																																																																																																																																																																																																																																																																																																																																																																																																																																																																																																																																																																																																																																																																																																																																																																																																																																																																																																																																																																																																																																																																																																																																																																																																																																																																																																																																																																																																																																																																																																																																																																																																																																																																																																																																																																																																																																																																																																																																																																																																																																																																																																																																																																																																																																																																																																																																																																																																																																																																																																																																																																																																																																																																																																																																																																																																																																																																																																																																																																																																																																																																																																																																																																																																																																																																																																																																																																																																																																																																																																																																																																																																																																																																																																																																																																																																																																																																																																																																																																																																																																																																																																																																																																																																																																																																																																																																																																																																																																																																																																																																																																																																																																																																																																																																																																																																																																																																																																																																																																																																																																																																																																																																																																																																																																																																																																																																																																																																																																																																																																																																																																																																																																																																																																																																																																																																																																																																																																																																																																																																																																																																																																																																																																																																																																																																																																																																																																																																																																																																																																																																																																																																																																																																																																																																																																																																																																																																																																																																																																																																																																																																																																																																																																																																																																																																																																																																																																																																																																																																																																																																																																																																																																																																																																																																																																																																																																																																																																																											
DF609																																								Sim										Não										FAZ. POCOS										MG										Bocaiuva																																																																																																																																																																																																																																																																																																																																																																																																																																																																																																																																																																																																																																																																																																																																																																																																																																																																																																																																																																																																																																																																																																																																																																																																																																																																																																																																																																																																																																																																																																																																																																																																																																																																																																																																																																																																																																																																																																																																																																																																																																																																																																																																																																																																																																																																																																																																																																																																																																																																																																																																																																																																																																																																																																																																																																																																																																																																																																																																																																																																																																																																																																																																																																																																																																																																																																																																																																																																																																																																																																																																																																																																																																																																																																																																																																																																																																																																																																																																																																																																																																																																																																																																																																																																																																																																																																																																																																																																																																																																																																																																																																																																																																																																																																																																																																																																																																																																																																																																																																																																																																																																																																																																																																																																																																																																																																																																																																																																																																																																																																																																																																																																																																																																																																																																																																																																																																																																																																																																																																																																																																																																																																																																																																																																																																																																																																																																																																																																																																																																																																																																																																																																																																																																																																																																																																																																																																																																																																																																																																																																																																																																																																																																																																																																																																																																																																																																																																																																																																																																																																																																																																																																																																																																																																																																																																																																																																																																																																																																																																																																																																																																																																																																																																																																																																																																																																																																																																																																																																																																																																																																																																																																																																																																																																																																																																																																																																																																																																																																																																																																																																																																																																																																																																																																																																																																																																																																																																																																																																																																																																																																																																																																																																																																																																																																																																																																																																																																																																																																																																																																																																																																																																																																																																																																																																																																																																																																																																																																																																																																																																																																																																																																																																																																																																																																																																																																																																																																																																																																																																																																																																																	
Proprietário do Terreno																				Em Terreno										Endereço																				Proprietário																				Construído em																				Construtor																				Contratante																																																																																																																																																																																																																																																																																																																																																																																																																																																																																																																																																																																																																																																																																																																																																																																																																																																																																																																																																																																																																																																																																																																																																																																																																																																																																																																																																																																																																																																																																																																																																																																																																																																																																																																																																																																																																																																																																																																																																																																																																																																																																																																																																																																																																																																																																																																																																																																																																																																																																																																																																																																																																																																																																																																																																																																																																																																																																																																																																																																																																																																																																																																																																																																																																																																																																																																																																																																																																																																																																																																																																																																																																																																																																																																																																																																																																																																																																																																																																																																																																																																																																																																																																																																																																																																																																																																																																																																																																																																																																																																																																																																																																																																																																																																																																																																																																																																																																																																																																																																																																																																																																																																																																																																																																																																																																																																																																																																																																																																																																																																																																																																																																																																																																																																																																																																																																																																																																																																																																																																																																																																																																																																																																																																																																																																																																																																																																																																																																																																																																																																																																																																																																																																																																																																																																																																																																																																																																																																																																																																																																																																																																																																																																																																																																																																																																																																																																																																																																																																																																																																																																																																																																																																																																																																																																																																																																																																																																																																																																																																																																																																																																																																																																																																																																																																																																																																																																																																																																																																																																																																																																																																																																																																																																																																																																																																																																																																																																																																																																																																																																																																																																																																																																																																																																																																																																																																																																																																																																																																																																																																																																																																																																																																																																																																																																																																																																																																																																																																																																																																																																																																																																																																																																																																																																																																																																																																																																																																																																																																																																																																																																																																																																																																																																																																																																																																																																																																																																																																																																																																																																			
MARIO CALDEIRA BRAND																				Particular																																																																																																																																																																																																																																																																																																																																																																																																																																																																																																																																																																																																																																																																																																																																																																																																																																																																																																																																																																																																																																																																																																																																																																																																																																																																																																																																																																																																																																																																																																																																																																																																																																																																																																																																																																																																																																																																																																																																																																																																																																																																																																																																																																																																																																																																																																																																																																																																																																																																																																																																																																																																																																																																																																																																																																																																																																																																																																																																																																																																																																																																																																																																																																																																																																																																																																																																																																																																																																																																																																																																																																																																																																																																																																																																																																																																																																																																																																																																																																																																																																																																																																																																																																																																																																																																																																																																																																																																																																																																																																																																																																																																																																																																																																																																																																																																																																																																																																																																																																																																																																																																																																																																																																																																																																																																																																																																																																																																																																																																																																																																																																																																																																																																																																																																																																																																																																																																																																																																																																																																																																																																																																																																																																																																																																																																																																																																																																																																																																																																																																																																																																																																																																																																																																																																																																																																																																																																																																																																																																																																																																																																																																																																																																																																																																																																																																																																																																																																																																																																																																																																																																																																																																																																																																																																																																																																																																																																																																																																																																																																																																																																																																																																																																																																																																																																																																																																																																																																																																																																																																																																																																																																																																																																																																																																																																																																																																																																																																																																																																																																																																																																																																																																																																																																																																																																																																																																																																																																																																																																																																																																																																																																																																																																																																																																																																																																																																																																																																																																																																																																																																																																																																																																																																																																																																																																																																																																																																																																																																																																																																																																																																																																																																																																																																																																																																																																																																																																																																																																																																																																																																																																																																													

Código do Poço										Ponto no Cadastro										Código Siagas										Natureza do Ponto										Foto F. Téc										Localidade										UF										Município																			
DF610																																								Sim										Não										COMUNIDADE RIPAS										MG										Bocaiuva									
Proprietário do Terreno															Em Terreno Público										Endereço Proprietário															Construído em															Construtor CODEVASF															Contratante																			
Latitude					Longitude					Tipo Formação					Natureza do Aquífero					Profundidade					Tipo Revest.					Diam.					Int					Alt.					Boca					Condições Sanitárias					Equip. bombeamento																																		
171234,					434851,					Sub-grupo paraopeba					Fissural					0					Aço					6										0,5										Bomba submersa																																							
Crivo B.					Potência					Diam.					Tubo					Data					Energia Elétrica					Distância					Outras fontes de energia					Reservatório					Capacidade					Distribuição																																							
					0																				S					Monofásica					0																				0																																		
Dessal. Fabricante										Dessalinizador										Manut. Situação Dessal.										Motivo Paralisação										Situação poço										Motivo																																							
																																								Em Operação																																																	
Sis B.			Sis D.			Abrigo			Prot.			Sanit.			Vazão			M. Vazão I.			Nível Estático					N.D.					Regime Bombeamento					Cond. Elétrica					Cor					Odor					Uso Água																																						
Boa			Boa			Boa			Boa																						0					0					705																																																
Nr. Fam.					Complemento abastecimento															Local															Complemento															Distância					Fontes de poluição																																		
0																																																		0					0																																		
Distanc.					Informante																														Funcionário																																																						
0																																			Haroldo Viana																																																						

# Projeto Cadastro da Infra- Estrutura Hídrica do Nordeste

## Município: Bocaiúva

Código do Poço Ponto no Cadastro Código Siagas Natureza do Ponto										Foto F. Téc Localidade			UF Município			
DF611										Sim Não FAZ. POCOES			MG Bocaiuva			
Proprietário do Terreno					Em Terreno Particular		Endereço Proprietário					Construído em Construtor		Contratante		
												14/11/1996 CODEVASF		JOSE CARLOS		
Latitude	Longitude	Tipo Formação			Natureza do Aquífero		Profundidade	Tipo Revest.	Diam.	Int	Alt.	Boca	Condições Sanitárias		Equip. bombeamento	
171139,	434816,	Sub-grupo paraopeba			Fissural		100	Aço	6			0,55			Bomba submersa	
Crivo B.	Potência	Diam.	Tubo	Data	Energia Elétrica	Distância	Outras fontes de energia			Reservatóri			Capacidade Distribuição			
	4	2			S Monofásica	0							5			
Dessal. Fabricante Dessalinizador Manut. Situação Dessal.					Motivo Paralisação			Situação poço Em Operação			Motivo					
Sis B.	Sis D.	Abrigo	Prot.	Sanit.	Vazão M.	Vazão I.	Nível Estático		N.D.	Regime Bombeamento	Cond.	Elétrica	Cor	Odor	Uso Água	
Boa	Boa	Boa	Regular		17217		7 Medido		15	2	2	524	Limpida	Inodoro		
Nr. Fam.		Complemento abastecimento					Local Complemento					Distância		Fontes de poluição		
0												0				
Distanc.		Informante										Funcionário				
0												Haroldo Viana				

Código do Poço										Ponto no Cadastro		Código Siagas		Natureza do Ponto		Foto F. Téc		Localidade		UF		Município			
DF612																Sim		Não		COMUNIDDE POCOES		MG		Bocaiuva	
Proprietário do Terreno										Em Terreno Público		Endereço Proprietário				Construído em				Construtor				Contratante	
																HIDROPOCOS									
Latitude		Longitude		Tipo Formação		Natureza do Aquífero		Profundidade		Tipo Revest.		Diam.		Int		Alt.		Boca		Condições Sanitárias		Equip. bombeamento			
171107,		434800,		Sub-grupo paraopeba		Fissural		0		Aço		6						0,4				Bomba submersa			
Crivo B.		Potência		Diam.		Tubo		Data		Energia Elétrica		Distância		Outras fontes de energia		Reservatório				Capacidade		Distribuição			
		0								S		Monofásica		0						5					
Dessal. Fabricante				Dessalinizador				Manut. Situação Dessal.				Motivo Paralisação				Situação poço		Motivo							
																Em Operação									
Sis B.		Sis D.		Abrigo		Prot. Sanit.		Vazão M.		Vazão I.		Nível Estático		N.D.		Regime Bombeamento		Cond. Elétrica		Cor		Uso Água			
Boa		Boa				Boa										1		7		897		Comunitário			
Nr. Fam.		Complemento abastecimento										Local Complemento										Distância		Fontes de poluição	
2																								0	
Distanc.		Informante																				Funcionário		Haroldo Viana	
0																									

# Projeto Cadastro da Infra- Estrutura Hídrica do Nordeste

## Município: Bocaiúva

Código do Poço						Ponto no Cadastro			Código Siagas			Natureza do Ponto			Foto F. Téc			Localidade			UF		Município										
DF613															Sim			Não			FAZ. RANCHO ELISARIA PIMENTA			MG		Bocaiuva							
Proprietário do Terreno						Em Terreno			Endereço						Proprietário			Construído em			Construtor			Contratante									
DARIO GONCALVES DE OLIVEIRA						Particular												30/04/1999			CODEVASF												
Latitude		Longitude		Tipo Formação		Natureza do Aquífero			Profundidade		Tipo Revest.		Diam.		Int		Alt.		Boca		Condições Sanitárias			Equip. bombeamento									
171043,		434652,		Sub-grupo paraopeba		Fissural			120		Aço		6				0,35					Bomba submersa											
Crivo B.		Potência		Diam.		Tubo		Data		Energia Elétrica		Distância		Outras fontes de energia			Reservatório			Capacidade			Distribuição										
		0								S		0											0										
Dessal.		Fabricante		Dessalinizador		Manut.		Situação		Dessal.		Motivo			Paralisação			Situação poço			Motivo												
																		Em Operação															
Sis B.		Sis D.		Abrigo		Prot.		Sanit.		Vazão M.		Vazão I.		Nível Estático			N.D.			Regime Bombeamento			Cond. Elétrica		Cor		Odor		Uso Água				
Boa		Boa		Boa		Boa				1500											1			7		791		Limpida		Inodoro		Particular	
Nr. Fam.		Complemento abastecimento						Local						Complemento						Distância						Fontes de poluição							
1																										0							
Distanc.		Informante																		Funcionário						Haroldo Viana							
0																																	

Código do Poço										Ponto no Cadastro										Código Siagas										Natureza do Ponto										Foto F. Téc										Localidade										UF										Município																													
DF614																																								Sim										Não										FAZ. POCOES										MG										Bocaiuva																			
Proprietário do Terreno																				Em Terreno										Endereço Proprietário																				Construído em																				Construtor										Contratante																			
AROLDO MOURA COSTA																				Particular																																																																															
Latitude					Longitude					Tipo Formação					Natureza do Aquífero					Profundidade					Tipo Revest.					Diam.					Int					Alt.					Boca					Condições Sanitárias					Equip. bombeamento																																												
171117,					434703,					Sub-grupo paraopeba					Fissural					81					Aço					6										0,55										Bomba submersa																																																	
Crivo B.					Potência					Diam.					TuboData					Energia Elétrica					Distância					Outras fontes de energia					Reservatório										Capacidade					Distribuição																																																	
61					0										S					Monofásica					0																				54																																																						
Dessal. Fabricante										Dessalinizador										Manut. Situação Dessal.										Motivo Paralisação										Situação poço										Motivo																																																	
																																								Em Operação																																																											
Sis B.			Sis D.			Abrigo			Prot. Sanit.			Vazão M.			Vazão I.			Nível Estático					N.D.					Regime Bombeamento					Cond. Elétrica					Cor					Odor					Uso Água																																																			
Boa			Boa						Regular						4500													1					2					582					Límpida					Inodoro																																																			
Nr. Fam.					Complemento abastecimento															Local										Complemento																				Distância					Fontes de poluição																																												
0																																																		0																																																	
Distanc.					Informante																																													Funcionário					Haroldo Viana																																												
0																																																																																																			

# Projeto Cadastro da Infra- Estrutura Hídrica do Nordeste

## Município: Bocaiúva

Código do Poço										Ponto no Cadastro										Código Siagas										Natureza do Ponto										Foto F. Téc										Localidade										UF										Município																																																																																																																																																																																																																																																																																																																																																																																																																																																																																																																																																																																																																																																																																																																																																																																																																																																																																																																																																																																																																																																																																																																																																																																																																																																																																																																																																																																																																																																																																																																																																																																																																																																																																																																																																																																																																																																																																																																																																																																																																																																																																																																																																																																																																																																																																																																																																																																																																																																																																																																																																																																																																																																																																																																																																																																																																																																																																																																																																																																																																																																																																																																																																																																																																																																																																																																																																																																																																																																																																																																																																																																																																																																																																																																																																																																																																																																																																																																																																																																																																																																																																																																																																																																																																																																																																																																																																																																																																																																																																																																																																																																																																																																																																																																																																																																																																																																																																																																																																																																																																																																																																																																																																																																																																																																																																																																																																													
DF615																																								Sim										Não										RANCHO DOMINGOS PIMENTA										MG										Bocaiuva																																																																																																																																																																																																																																																																																																																																																																																																																																																																																																																																																																																																																																																																																																																																																																																																																																																																																																																																																																																																																																																																																																																																																																																																																																																																																																																																																																																																																																																																																																																																																																																																																																																																																																																																																																																																																																																																																																																																																																																																																																																																																																																																																																																																																																																																																																																																																																																																																																																																																																																																																																																																																																																																																																																																																																																																																																																																																																																																																																																																																																																																																																																																																																																																																																																																																																																																																																																																																																																																																																																																																																																																																																																																																																																																																																																																																																																																																																																																																																																																																																																																																																																																																																																																																																																																																																																																																																																																																																																																																																																																																																																																																																																																																																																																																																																																																																																																																																																																																																																																																																																																																																																																																																																																																																																																																																																																																			
Proprietário do Terreno										Em Terreno										Endereço										Proprietário										Construído em										Construtor										Contratante																																																																																																																																																																																																																																																																																																																																																																																																																																																																																																																																																																																																																																																																																																																																																																																																																																																																																																																																																																																																																																																																																																																																																																																																																																																																																																																																																																																																																																																																																																																																																																																																																																																																																																																																																																																																																																																																																																																																																																																																																																																																																																																																																																																																																																																																																																																																																																																																																																																																																																																																																																																																																																																																																																																																																																																																																																																																																																																																																																																																																																																																																																																																																																																																																																																																																																																																																																																																																																																																																																																																																																																																																																																																																																																																																																																																																																																																																																																																																																																																																																																																																																																																																																																																																																																																																																																																																																																																																																																																																																																																																																																																																																																																																																																																																																																																																																																																																																																																																																																																																																																																																																																																																																																																																																																																																																																																																																							
JOSE ANTONIO										Particular																																																																																																																																																																																																																																																																																																																																																																																																																																																																																																																																																																																																																																																																																																																																																																																																																																																																																																																																																																																																																																																																																																																																																																																																																																																																																																																																																																																																																																																																																																																																																																																																																																																																																																																																																																																																																																																																																																																																																																																																																																																																																																																																																																																																																																																																																																																																																																																																																																																																																																																																																																																																																																																																																																																																																																																																																																																																																																																																																																																																																																																																																																																																																																																																																																																																																																																																																																																																																																																																																																																																																																																																																																																																																																																																																																																																																																																																																																																																																																																																																																																																																																																																																																																																																																																																																																																																																																																																																																																																																																																																																																																																																																																																																																																																																																																																																																																																																																																																																																																																																																																																																																																																																																																																																																																																																																																																																																																																																									

Código do Poço										Ponto no Cadastro										Código Siagas										Natureza do Ponto										Foto F. Téc										Localidade										UF										Município																																							
DF616																																								Não										FAZ. POCOES										MG										Bocaiuva																																							
Proprietário do Terreno																				Em Terreno										Endereço Proprietário																				Construído em																				Construtor										Contratante																													
CLEBER																				Particular																																																																																									
Latitude					Longitude					Tipo Formação					Natureza do Aquífero					Profundidade					Tipo Revest.					Diam.					Int					Alt.					Boca					Condições Sanitárias					Equip. bombeamento																																																						
171040,					434624,					Sub-grupo paraopeba					Fissural					0					Aço					6										0,4										Compressor de ar																																																											
Crivo B.					Potência					Diam.					TuboData					Energia Elétrica					Distância					Outras fontes de energia					Reservatório										Capacidade					Distribuição																																																											
					0										S Monofásica					0																				5																																																																					
Dessal. Fabricante										Dessalinizador										Manut. Situação Dessal.										Motivo Paralisação										Situação poço										Motivo																																																											
																																								Em Operação																																																																					
Sis B.			Sis D.			Abrigo			Prot. Sanit.			Vazão M.			Vazão I.			Nível Estático					N.D.					Regime Bombeamento					Cond. Elétrica					Cor					Odor					Uso Água																																																													
Boa			Boa			Regul			Regular																			0					0					946					Límpida					Inodoro																																																													
Nr. Fam.					Complemento abastecimento															Local										Complemento																				Distância					Fontes de poluição																																																						
0																																																		0																																																											
Distanc.					Informante																																													Funcionário					Haroldo Viana																																																						
0																																																																																																													

# Projeto Cadastro da Infra- Estrutura Hídrica do Nordeste

## Município: Bocaiúva

Código do Poço Ponto no Cadastro Código Siagas Natureza do Ponto										Foto F. Téc Localidade			UF Município				
DF617										Sim Não COMUNIDADE CABECEIRA POCOES			MG Bocaiuva				
Proprietário do Terreno					Em Terreno Público		Endereço Proprietário				Construído em Construtor			Contratante			
											PREFEITURA						
Latitude	Longitude	Tipo Formação			Natureza do Aquífero		Profundidade	Tipo Revest.	Diam.	Int	Alt.	Boca	Condições Sanitárias		Equip. bombeamento		
171149,	434557,	Sub-grupo paraopeba			Cárstico		55	Aço	6			0,5			Bomba submersa		
Crivo B.	Potência	Diam.	TuboData	Energia Elétrica	Distância	Outras fontes de energia			Reservatóri				Capacidade		Distribuição		
	0			S Monofásica	0								0				
Dessal. Fabricante		Dessalinizador		Manut. Situação Dessal.		Motivo Paralisação			Situação poço		Motivo						
									Em Operação								
Sis B.	Sis D.	Abrigo	Prot.	Sanit.	Vazão M.	Vazão I.	Nível Estático	N.D.	Regime Bombeamento	Cond. Elétrica	Cor	Odor	Uso Água				
						13500			2	7	454	Limpida	Inodoro	0			
Nr. Fam.		Complemento abastecimento				Local Complemento				Distância		Fontes de poluição					
15																	
Distanc.		Informante								Funcionário		Haroldo Viana					
0																	

Código do Poço Ponto no Cadastro Código Siagas Natureza do Ponto										Foto F. Téc Localidade			UF Município				
DF618										Sim Não FAZ. BAHIA			MG Bocaiuva				
Proprietário do Terreno					Em Terreno		Endereço Proprietário				Construído em Construtor			Contratante			
TERESIANO CALDEIRA					Particular												
Latitude	Longitude	Tipo Formação			Natureza do Aquífero		Profundidade	Tipo Revest.	Diam.	Int	Alt.	Boca	Condições Sanitárias		Equip. bombeamento		
170910,	434453,	Sub-grupo paraopeba			Cárstico		60	Aço	6			0,5			Bomba submersa		
Crivo B.	Potência	Diam.	TuboData	Energia Elétrica	Distância	Outras fontes de energia			Reservatório				Capacidade		Distribuição		
	0			S Monofásica	0								0				
Dessal. Fabricante		Dessalinizador		Manut.	Situação Dessal.		Motivo Paralisação			Situação poço		Motivo					
									Paralisado								
Sis B.	Sis D.	Abrigo	Prot.	Sanit.	Vazão M.	Vazão I.	Nível Estático	N.D.	Regime Bombeamento	Cond.	Elétrica	Cor	Odor	Uso Água			
						17000			1	7	0			Particular			
Nr. Fam.		Complemento abastecimento				Local				Complemento				Distância		Fontes de poluição	
2														0			
Distanc.		Informante												Funcionário		Haroldo Viana	
0																	

# Projeto Cadastro da Infra- Estrutura Hídrica do Nordeste

## Município: Bocaiúva

Código do Poço										Ponto no Cadastro				Código Siagas				Natureza do Ponto				Foto F. Téc				Localidade				UF		Município																																																													
DF619																						Sim				Não				FAZ. BAHIA				MG		Bocaiuva																																																									
Proprietário do Terreno										Em Terreno				Endereço										Proprietário										Construído em										Construtor										Contratante																																							
TERESIANO CALDEIRA										Particular																																																																																			
Latitude		Longitude		Tipo		Formação				Natureza do Aquífero		Profundidade		Tipo Revest.		Diam.		Int		Alt.		Boca		Condições		Sanitárias				Equip. bombeamento																																																															
170816,		434333,		Sub-grupo		paraopeba				Fissural		0		Aço		6						0,5								Compressor de ar																																																															
Crivo B.		Potência		Diam.		Tubo		Data		Energia Elétrica		Distância		Outras fontes de energia																Reservatóri		Capacidade		Distribuição																																																											
		0										0		Óleo Diesel																		0																																																													
Dessal. Fabricante										Dessalinizador										Manut. Situação Dessal.										Motivo Paralisação										Situação poço										Motivo																																											
																																								Em Operação																																																					
Sis B.		Sis D.		Abrigo		Prot.		Sanit.		Vazão M.		Vazão I.		Nível Estático		N.D.		Regime Bombeamento		Cond. Elétrica		Cor		Odor		Uso Água																																																																			
Boa		Boa						Regular										1		1		323		Limpida		Inodoro																																																																			
Nr. Fam.		Complemento abastecimento										Local										Complemento										Distância										Fontes de poluição																																																			
0																																										0																																																			
Distanc.		Informante																														Funcionário										Haroldo Viana																																																			
0																																																																																													

Código do Poço										Ponto no Cadastro										Código Siagas										Natureza do Ponto										Foto F. Téc										Localidade										UF		Município																						
DF620																																								Sim										Não										FAZ. COBERTOR										MG		Bocaiuva												
Proprietário do Terreno															Em Terreno										Endereço Proprietário															Construído em															Construtor										Contratante																			
ANTONIO ATAIDE VIEIRA DIAS															Particular																																																																					
Latitude					Longitude					Tipo Formação					Natureza do Aquífero					Profundidade					Tipo Revest.					Diam.					Int					Alt.					Boca					Condições Sanitárias					Equip. bombeamento																													
170928,					434712,					Sub-grupo paraopeba					Fissural					0					Aço					6										0,5															Bomba submersa																													
Crivo B.					Potência					Diam.					TuboData					Energia Elétrica					Distância					Outras fontes de energia					Reservatório										Capacidade					Distribuição																																		
					0										S					Monofásica					0																				10																																							
Dessal. Fabricante										Dessalinizador										Manut. Situação Dessal.										Motivo Paralisação										Situação poço										Motivo																																		
																																								Em Operação																																												
Sis B.			Sis D.			Abrigo			Prot. Sanit.			Vazão M.			Vazão I.			Nível Estático					N.D.					Regime Bombeamento					Cond. Elétrica					Cor					Odor					Uso Água																																				
Boa			Boa						Regular																			3					7					619																																														
Nr. Fam.					Complemento abastecimento															Local															Complemento															Distância					Fontes de poluição																													
0																																																							0																													
Distanc.					Informante																														Funcionário															Haroldo Viana																																		
0																																																																																				



# Projeto Cadastro da Infra- Estrutura Hídrica do Nordeste

## Município: Bocaiúva

Código do Poço										Ponto no Cadastro			Código Siagas			Natureza do Ponto			Foto F. Téc			Localidade			UF	Município					
DF621																			Sim			Não			FAZ. SANTA LUZIA			MG	Bocaiuva		
Proprietário do Terreno										Em Terreno			Endereço Proprietário										Construído em			Construtor			Contratante		
ALBERTO E. CALDEIRA DE MEL										Particular													28/11/1982			CODEVASF					
Latitude		Longitude		Tipo Formação			Natureza do Aquífero			Profundidade		Tipo Revest.		Diam.	Int	Alt.	Boca	Condições Sanitárias			Equip. bombeamento										
171146,		435305,		Sub-grupo paraopeba			Cárstico			71		Aço		8			0,5				Bomba submersa										
Crivo B.		Potência		Diam.	Tubo	Data	Energia Elétrica		Distância	Outras fontes de energia			Reservatório						Capacidade		Distribuição										
		0							0										0												
Dessal. Fabricante				Dessalinizador			Manut. Situação Dessal.			Motivo Paralisação			Situação poço			Motivo															
													Em Operação																		
Sis B.	Sis D.	Abrigo	Prot.	Sanit.	Vazão	M.	Vazão	I.	Nível Estático		N.D.	Regime Bombeamento		Cond.	Elétrica	Cor	Odor	Uso Água													
Boa	Boa		Regular		31680				Medido		21	0		0		346	Limpida	Inodoro													
Nr. Fam.		Complemento abastecimento								Local Complemento								Distância		Fontes de poluição											
0																		0		0											
Distanc.		Informante																Funcionário		Haroldo Viana											
0																															

Código do Poço										Ponto no Cadastro										Código Siagas										Natureza do Ponto										Foto F. Téc										Localidade										UF										Município																			
DF622																																								Sim										Não										COMUNIDADE RIACHINHO										MG										Bocaiuva									
Proprietário do Terreno															Em Terreno Público										Endereço Proprietário															Construído em															Construtor										Contratante																								
Latitude					Longitude					Tipo Formação					Natureza do Aquífero					Profundidade					Tipo Revest.					Diam.					Int					Alt.					Boca					Condições Sanitárias					Equip. bombeamento																																		
171153,					435409,					Sub-grupo paraopeba					Fissural					0					Aço					6										0,25										Compressor de ar																																							
Crivo B.					Potência					Diam.					Tubo					Data					Energia Elétrica					Distância					Outras fontes de energia					Reservatório					Capacidade					Distribuição																																							
					0																				0					Óleo Diesel															5																																												
Dessal. Fabricante										Dessalinizador										Manut. Situação Dessal.										Motivo Paralisação										Situação poço										Motivo																																							
																																								Em Operação																																																	
Sis B.			Sis D.			Abrigo			Prot. Sanit.			Vazão M.			Vazão I.			Nível Estático					N.D.					Regime Bombeamento					Cond. Elétrica					Cor					Odor					Uso Água																																									
Boa			Boa						Boa																			2					3					329					Límpida					Inodoro																																									
Nr. Fam.					Complemento abastecimento										Local										Complemento										Distância										Fontes de poluição																																												
3																																													0																																												
Distanc.					Informante																				Funcionário																																																																
0																									Haroldo Viana																																																																

# Projeto Cadastro da Infra- Estrutura Hídrica do Nordeste

## Município: Bocaiúva

Código do Poço										Ponto no Cadastro				Código Siagas				Natureza do Ponto				Foto F. Téc				Localidade				UF		Município	
DF623																						Sim		Não		COMUNIDADE IMBE				MG		Bocaiuva	
Proprietário do Terreno										Em Terreno Público				Endereço Proprietário				Construído em				Construtor				Contratante							
Latitude		Longitude		Tipo Formação		Natureza do Aquífero				Profundidade		Tipo Revest.		Diam.		Int		Alt.		Boca		Condições Sanitárias				Equip. bombeamento							
171143,		435523,		Sub-grupo paraopeba		Fissural				0		Aço		6				0,7						Bomba submersa									
Crivo B.		Potência		Diam.		Tubo		Data		Energia Elétrica		Distância		Outras fontes de energia				Reservatório				Capacidade		Distribuição									
		0								S Monofásica		0										0											
Dessal. Fabricante				Dessalinizador				Manut. Situação Dessal.				Motivo Paralisação				Situação poço				Motivo													
																Em Operação																	
Sis B.		Sis D.		Abrigo		Prot. Regul		Sanit. Regular		Vazão M.		Vazão I.		Nível Estático		N.D.		Regime Bombeamento		Cond. Elétrica		Cor		Odor		Uso Água							
Boa		Boa		Regul														0		0		361				Comunitário							
Nr. Fam.		Complemento abastecimento								Local				Complemento				Distância				Fontes de poluição											
10																		0															
Distanc.		Informante																Funcionário															
0																		Haroldo Viana															

Código do Poço										Ponto no Cadastro										Código Siagas										Natureza do Ponto										Foto F. Téc										Localidade										UF										Município																			
DF624																																								Sim										Não										FAZ. VEREDINHA										MG										Bocaiuva									
Proprietário do Terreno															Em Terreno Particular										Endereço Proprietário															Construído em 19/12/1988										Construtor CODEVASF										Contratante																													
Latitude					Longitude					Tipo Formação					Natureza do Aquífero					Profundidade					Tipo Revest.					Diam.					Int					Alt.					Boca					Condições Sanitárias					Equip. bombeamento																																		
171259,					435331,					Sub-grupo paraopeba					Cárstico					72					Aço					6										0,4										Compressor de ar																																							
Crivo B.					Potência					Diam.					Tubo					Data					Energia Elétrica					Distância					Outras fontes de energia					Reservatório					Capacidade					Distribuição																																							
					0															S					Monofásica					0																				5																																							
Dessal. Fabricante										Dessalinizador										Manut. Situação Dessal.										Motivo Paralisação										Situação poço										Motivo																																							
																																								Em Operação																																																	
Sis B.			Sis D.			Abrigo			Prot.			Sanit.			Vazão			M. Vazão I.			Nível Estático					N.D.					Regime Bombeamento					Cond. Elétrica					Cor					Odor					Uso Água																																						
Boa			Boa						Regular			19800						8					Medido					16					2					3					306					Límpida					Inodoro					Particular																															
Nr. Fam.					Complemento abastecimento															Local															Complemento															Distância					Fontes de poluição																																		
1																																																		0																																							
Distanc.					Informante																														Funcionário															Haroldo Viana																																							
0																																																																																									

# Projeto Cadastro da Infra- Estrutura Hídrica do Nordeste

## Município: Bocaiúva

Código do Poço										Ponto no Cadastro			Código Siagas			Natureza do Ponto			Foto F. Téc			Localidade			UF		Município								
DF625																			Sim			Não			FAZ. TABUA			MG		Bocaiuva					
Proprietário do Terreno										Em Terreno			Endereço										Proprietário			Construído em			Construtor			Contratante			
CLAUDIONOR BARRAL										Particular																22/11/1988			CODEVASF						
Latitude		Longitude		Tipo Formação			Natureza do Aquífero			Profundidade		Tipo Revest.		Diam.		Int		Alt.		Boca		Condições Sanitárias			Equip. bombeamento										
171214,		435249,		Sub-grupo paraopeba			Cárstico			78		Aço		6				0,7								Bomba submersa									
Crivo B.		Potência		Diam.		Tubo		Data		Energia Elétrica		Distância		Outras fontes de energia			Reservatório						Capacidade		Distribuição										
		0								S		Monofásica		0										5											
Dessal. Fabricante				Dessalinizador				Manut. Situação Dessal.				Motivo Paralisação				Situação poço				Motivo															
																Em Operação																			
Sis B.		Sis D.		Abrigo		Prot. Sanit.		Vazão M.		Vazão I.		Nível Estático		N.D.		Regime Bombeamento		Cond. Elétrica		Cor		Odor		Uso Água											
Boa		Boa		Boa		Boa		14400				16		Medido		23		0		0		336		Limpida		Inodoro		Particular							
Nr. Fam.		Complemento abastecimento										Local										Complemento										Distância		Fontes de poluição	
1																																0			
Distanc.		Informante																														Funcionário		Haroldo Viana	
0																																			

Código do Poço										Ponto no Cadastro										Código Siagas										Natureza do Ponto										Foto F. Téc										Localidade										UF										Município																			
DF626																																								Sim										Não										COMUNIDADE TABUA										MG										Bocaiuva									
Proprietário do Terreno															Em Terreno Público										Endereço Proprietário															Construído em															Construtor										Contratante																								
Latitude					Longitude					Tipo Formação					Natureza do Aquífero					Profundidade					Tipo Revest.					Diam.					Int					Alt.					Boca					Condições Sanitárias					Equip. bombeamento																																		
171223,					435251,					Sub-grupo paraopeba					Fissural					50					Aço					6										0,3																																																	
Crivo B.					Potência					Diam.					Tubo					Data					Energia Elétrica					Distância					Outras fontes de energia					Reservatório										Capacidade					Distribuição																																		
					0																				0																																			0																													
Dessal. Fabricante										Dessalinizador										Manut. Situação Dessal.										Motivo Paralisação										Situação poço										Motivo																																							
																																								Não Instalado										Indefinido																																							
Sis B.					Sis D.					Abrigo					Prot. Sanit.					Vazão					M. Vazão					I.					Nível Estático					N.D.					Regime Bombeamento					Cond. Elétrica					Cor					Odor					Uso Água																								
															Regular																														0					0					0																																		
Nr. Fam.					Complemento abastecimento															Local															Complemento															Distância										Fontes de poluição																													
10																																																		0										0																													
Distanc.					Informante																																													Funcionário										Haroldo Viana																													
0																																																																																									

# Projeto Cadastro da Infra- Estrutura Hídrica do Nordeste

## Município: Bocaiúva

Código do Poço										Ponto no Cadastro				Código Siagas				Natureza do Ponto				Foto F. Téc		Localidade				UF		Município			
DF627																						Sim		Não		COMUNIDADE MOCAMBO				MG		Bocaiuva	
Proprietário do Terreno										Em Terreno Público				Endereço				Proprietário				Construído em				Construtor				Contratante			
Latitude		Longitude		Tipo		Formação		Natureza do Aquífero		Profundidade		Tipo Revest.		Diam.		Int		Alt.		Boca		Condições Sanitárias		Equip. bombeamento									
171116,		435139,		Sub-grupo		paraopeba		Fissural		0		Aço		6				0,6						Bomba submersa									
Crivo B.		Potência		Diam.		TuboData		Energia Elétrica		Distância		Outras fontes de energia		Reservatóri										Capacidade		Distribuição							
		0						S Monofásica		0																0							
Dessal. Fabricante				Dessalinizador				Manut. Situação Dessal.				Motivo Paralisação				Situação poço				Motivo													
																Em Operação																	
Sis B.		Sis D.		Abrigo		Prot. Sanit.		Vazão M.		Vazão I.		Nível Estático		N.D.		Regime Bombeamento		Cond. Elétrica		Cor		Odor		Uso Água									
Boa		Boa		Boa		Boa										2		3		391		Limpida		Inodoro		Comunitário							
Nr. Fam.		Complemento abastecimento								Local								Complemento								Distância		Fontes de poluição					
8																										0							
Distanc.		Informante										Funcionário																					
0												Haroldo Viana																					

Código do Poço										Ponto no Cadastro										Código Siagas										Natureza do Ponto										Foto F. Téc										Localidade										UF										Município																			
DF584																																								Sim										Não										Faz. Santa Helena										MG										Bocaiuva									
Proprietário do Terreno																				Em Terreno										Endereço Proprietário																				Construído em																				Construtor										Contratante									
Regusino Ferenandes de Azevedo																				Particular																																																																					
Latitude					Longitude					Tipo Formação					Natureza do Aquífero					Profundidade					Tipo Revest.					Diam.					Int					Alt.					Boca					Condições Sanitárias										Equip. bombeamento																													
172309,					440137,										Fissural/carstico					0					Aço					10					600000															Bomba submersa																																							
Crivo B.					Potência					Diam.					TuboData					Energia Elétrica					Distância					Outras fontes de energia										Reservatóri					Capacidade										Distribuição																																		
					0					3										S Trfásica					0															Alvenaria					50000000																																												
Dessal. Fabricante										Dessalinizador										Manut. Situação										Dessal.										Motivo Paralisação										Situação poço										Motivo																													
N																																																		Em Operação																																							
Sis B.					Sis D.					Abrigo					Prot. Sanit.					Vazão					M. Vazão					I.					Nível Estático					N.D.					Regime Bombeamento					Cond. Elétrica					Cor					Odor					Uso Água																								
															regular																									0					0					451000000					Límpida					Inodora					Particular																								
Nr. Fam.					Complemento abastecimento															Local															Complemento															Distância										Fontes de poluição																													
0																																																		0																																							
Distanc.					Informante																																													Funcionário										Haroldo Viana																													
0																																																																																									

# Projeto Cadastro da Infra- Estrutura Hídrica do Nordeste

## Município: Bocaiúva

Código do Poço										Ponto no Cadastro										Código Siagas										Natureza do Ponto										Foto F. Téc										Localidade										UF										Município																																																																																																																																																																																																																																																																																																																																																																																																																																																																																																																																																																																																																																																																																																																																																																																																																																																																																																																																																																																																																																																																																																																																																																																																																																																																																																																																																																																																																																																																																																																																																																																																																																																																																																																																																																																																																																																																																																																																																																																																																																																																																																																																																																																																																																																																																																																																																																																																																																																																																																																																																																																																																																																																																																																																																																																																																																																																																																																																																																																																																																																																																																																																																																																																																																																																																																																																																																																																																																																																																																																																																																																																																																																																																																																																																																																																																																																																																																																																																																																																																																																																																																																																																																																																																																																																																																																																																																																																																																																																																																																																																																																																																																																																																																																																																																																																																																																																																																																																																																																																																																																																																																																																																																																																																																																																																																																																																																																																																																																																																																																																																																																																																																																																																																																																																																																																																																																																																																																																																																																																																																																																																																																																																																																																																																																																																																																																																																																																																																																																																																																																																																																																																																																																																																																																																																																																																																																																																																																																																																																																																																																																																																																																																																																																																																																																																																																																																																																																																																																																																																																																																																																																																																																																																																																																																																																																																																																																																																																																																																																																																																																																																																																																																																																																																																																																																																																																																																																																																																																																																																																																																																																																																																																																																																																																																																																																																																																																																																																																																																																																																																																																																																																																																																																																																																																																																																																																																																																																																																																																																																																																																																																																																																																																																																																																																																																																																																																																																																																																																																																																																																																																																																																																																																																																																																																																																																																																																																																																																																																																																																																																																																																																																																																																																																																																																																																																											
DF366																																								Sim										Não										Faz.										Retiro										MG										Bocaiuva																																																																																																																																																																																																																																																																																																																																																																																																																																																																																																																																																																																																																																																																																																																																																																																																																																																																																																																																																																																																																																																																																																																																																																																																																																																																																																																																																																																																																																																																																																																																																																																																																																																																																																																																																																																																																																																																																																																																																																																																																																																																																																																																																																																																																																																																																																																																																																																																																																																																																																																																																																																																																																																																																																																																																																																																																																																																																																																																																																																																																																																																																																																																																																																																																																																																																																																																																																																																																																																																																																																																																																																																																																																																																																																																																																																																																																																																																																																																																																																																																																																																																																																																																																																																																																																																																																																																																																																																																																																																																																																																																																																																																																																																																																																																																																																																																																																																																																																																																																																																																																																																																																																																																																																																																																																																																																																																																																																																																																																																																																																																																																																																																																																																																																																																																																																																																																																																																																																																																																																																																																																																																																																																																																																																																																																																																																																																																																																																																																																																																																																																																																																																																																																																																																																																																																																																																																																																																																																																																																																																																																																																																																																																																																																																																																																																																																																																																																																																																																																																																																																																																																																																																																																																																																																																																																																																																																																																																																																																																																																																																																																																																																																																																																																																																																																																																																																																																																																																																																																																																																																																																																																																																																																																																																																																																																																																																																																																																																																																																																																																																																																																																																																																																																																																																																																																																																																																																																																																																																																																																																																																																																																																																																																																																																																																																																																																																																																																																																																																																																																																																																																																																																																																																																																																																																																																																																																																																																																																																																																																																																																																																																																																																																																																																																																																																																																							
Proprietário do Terreno																				Em Terreno										Endereço																				Proprietário																				Construído em																				Construtor																				Contratante																																																																																																																																																																																																																																																																																																																																																																																																																																																																																																																																																																																																																																																																																																																																																																																																																																																																																																																																																																																																																																																																																																																																																																																																																																																																																																																																																																																																																																																																																																																																																																																																																																																																																																																																																																																																																																																																																																																																																																																																																																																																																																																																																																																																																																																																																																																																																																																																																																																																																																																																																																																																																																																																																																																																																																																																																																																																																																																																																																																																																																																																																																																																																																																																																																																																																																																																																																																																																																																																																																																																																																																																																																																																																																																																																																																																																																																																																																																																																																																																																																																																																																																																																																																																																																																																																																																																																																																																																																																																																																																																																																																																																																																																																																																																																																																																																																																																																																																																																																																																																																																																																																																																																																																																																																																																																																																																																																																																																																																																																																																																																																																																																																																																																																																																																																																																																																																																																																																																																																																																																																																																																																																																																																																																																																																																																																																																																																																																																																																																																																																																																																																																																																																																																																																																																																																																																																																																																																																																																																																																																																																																																																																																																																																																																																																																																																																																																																																																																																																																																																																																																																																																																																																																																																																																																																																																																																																																																																																																																																																																																																																																																																																																																																																																																																																																																																																																																																																																																																																																																																																																																																																																																																																																																																																																																																																																																																																																																																																																																																																																																																																																																																																																																																																																																																																																																																																																																																																																																																																																																																																																																																																																																																																																																																																																																																																																																																																																																																																																																																																																																																																																																																																																																																																																																																																																																																																																																																																																																																																																																																																																																																																																																																																																																																																																																																			
Rodrigo Pinto Canabrava																				Particular																																																																																																																																																																																																																																																																																																																																																																																																																																																																																																																																																																																																																																																																																																																																																																																																																																																																																																																																																																																																																																																																																																																																																																																																																																																																																																																																																																																																																																																																																																																																																																																																																																																																																																																																																																																																																																																																																																																																																																																																																																																																																																																																																																																																																																																																																																																																																																																																																																																																																																																																																																																																																																																																																																																																																																																																																																																																																																																																																																																																																																																																																																																																																																																																																																																																																																																																																																																																																																																																																																																																																																																																																																																																																																																																																																																																																																																																																																																																																																																																																																																																																																																																																																																																																																																																																																																																																																																																																																																																																																																																																																																																																																																																																																																																																																																																																																																																																																																																																																																																																																																																																																																																																																																																																																																																																																																																																																																																																																																																																																																																																																																																																																																																																																																																																																																																																																																																																																																																																																																																																																																																																																																																																																																																																																																																																																																																																																																																																																																																																																																																																																																																																																																																																																																																																																																																																																																																																																																																																																																																																																																																																																																																																																																																																																																																																																																																																																																																																																																																																																																																																																																																																																																																																																																																																																																																																																																																																																																																																																																																																																																																																																																																																																																																																																																																																																																																																																																																																																																																																																																																																																																																																																																																																																																																																																																																																																																																																																																																																																																																																																																																																																																																																																																																																																																																																																																																																																																																																																																																																																																																																																																																																																																																																																																																																																																																																																																																																																																																																																																																																																																																																																																																																																																																																																																																																																																																																																																																																																																																																																																																																																																																																																																																																																																																																																																																																																																													

Código do Poço										Ponto no Cadastro										Código Siagas										Natureza do Ponto										Foto F. Téc										Localidade										UF										Município																													
DF333																																								Sim										Não										Faz.										Corredor										MG										Bocaiuva									
Proprietário do Terreno																				Em Terreno										Endereço Proprietário																				Construído em																				Construtor										Contratante																			
V&M Florestal Ltda																				Particular																																																																															
Latitude					Longitude					Tipo Formação					Natureza do Aquífero					Profundidade					Tipo Revest.					Diam.					Int					Alt.					Boca					Condições Sanitárias										Equip. bombeamento																																							
172016,					435218,										Poroso/Cárstico					0					Aço					6					250000															Bomba submersa																																																	
Crivo B.					Potência					Diam.					Tubo					Data					Energia Elétrica					Distância					Outras fontes de energia					Reservatório					Alvenaria					Capacidade										Distribuição																																							
					0																				0																																			0																																							
Dessal. Fabricante										Dessalinizador										Manut. Situação										Dessal.										Motivo Paralisação										Situação poço										Motivo																																							
																																								Em Operação																																																											
Sis B.					Sis D.					Abrigo					Prot.					Sanit.					Vazão					M. Vazão					I.					Nível Estático					N.D.					Regime Bombeamento					Cond. Elétrica					Cor					Odor					Uso Água																													
Boa					Boa																																																																																														
Nr. Fam.					Complemento abastecimento															Local										Complemento																				Distância					Fontes de poluição																																												
0																																																							0																																												
Distanc.																				Informante																														Funcionário																																																	
0																				Sosé Garcia																														Haroldo Viana																																																	

# Projeto Cadastro da Infra- Estrutura Hídrica do Nordeste

## Município: Bocaiúva

Código do Poço										Ponto no Cadastro		Código Siagas		Natureza do Ponto		Foto F. Téc		Localidade		UF	Município
DE517																Sim	Não			MG	Bocaiuva
Proprietário do Terreno					Em Terreno Público		Endereço Proprietário					Construído em Construtor CODEVASF					Contratante				
Latitude	Longitude	Tipo Formação		Natureza do Aquífero		Profundidade	Tipo Revest.		Diam.	Int	Alt.	Boca	Condições Sanitárias		Equip. bombeamento						
170402,	434529,					0						0			Bomba injetora						
Crivo B.	Potência	Diam.	Tube	Data	Energia Elétrica	Distância	Outras fontes de energia		Reservatório					Capacidade Distribuição							
	1E+07					0	Óleo diesel							0							
Dessal. Fabricante		Dessalinizador		Manut. Situação Dessal.		Motivo Paralisação		Situação poço		Motivo											
N																					
Sis B.	Sis D.	Abrigo	Prot.	Sanit.	Vazão M.	Vazão I.	Nível Estático	N.D.	Regime Bombeamento	Cond. Elétrica	Cor	Odor	Uso Água								
	Regula	Ruim	Ruim						0	0	0										
Nr. Fam.		Complemento abastecimento					Local Complemento					Distância					Fontes de poluição				
0												0									
Distanc.		Informante										Funcionário									
0												Érika Ventura									

# ANEXO 1

## Mapa de Pontos de Água

---





BOCAIUVA - MG

MINISTÉRIO DE MINAS E ENERGIA  
SECRETARIA DE MINAS E METALURGIA  
COMPANHIA DE PESQUISA DE RECURSOS MINERAIS  
PRODEEM - Programa de Desenvolvimento Energético de Estados e Municípios

PROJETO CADASTRO DE FONTES DE ABASTECIMENTO POR  
ÁGUAS SUBTERRÂNEAS NO VALE DO JEQUINHONHA

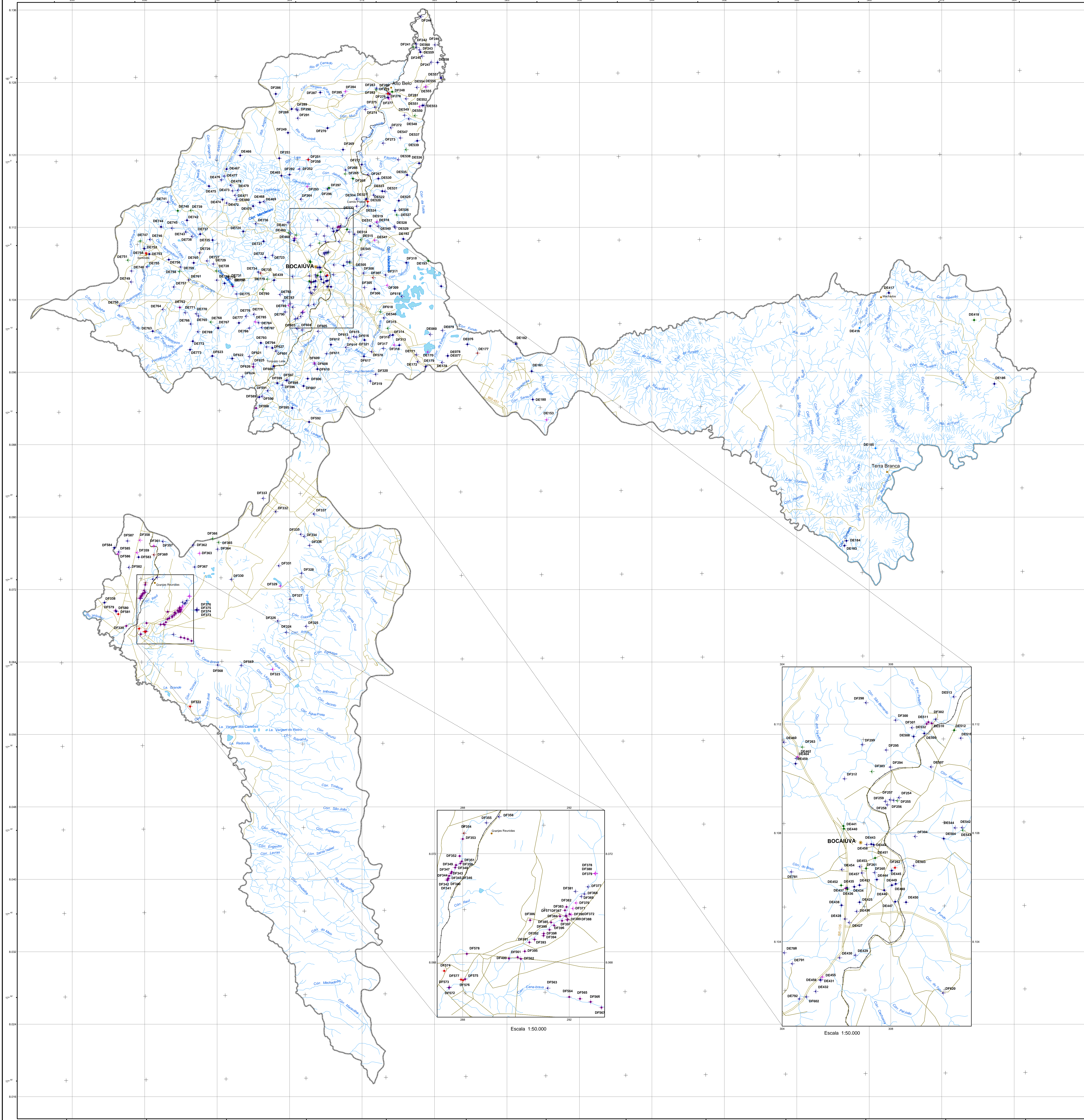

Chefe de Equipe: Haroldo Santos Viana  
Recomendadores: Wagner Ricardo Rocha de Alencar  
Erika Pezoni dos Venturas

O Projeto Cadastro de Fontes de Abastecimento por Águas Subterrâneas, na base de no Departamento de Minas e Energia, foi desenvolvido pelo CPDM - Serviço Geológico do Brasil, sob a coordenação do Diretor de Hidrologia e Recursos Hídricos - DHRH do Departamento de Hidrologia - DEHID, da Superintendência Regional de Minas - SURMIG-DEH.

Base planimétrica utilizada do Banco de Dados do Sistema GEOMINAS, 100m de C.A. do Processamento de Dados do Estado de Minas Gerais - PROCEMGE. Dados planimétricos fornecidos pelo DHRH em informações fornecidas pela equipe técnica do Projeto.

Base planimétrica preparada na GEOTECNOMINAS, pela geógrafa Rosângela O. Basso da Silva e pelo geógrafo cartógrafo, Engenheiro de Minas, Carlos Alberto de Faria. Agradecemos a Tereza Ignácia da Carneiro (Educação), cartógrafa, executada na GEOTECNOMINAS, pelo geólogo Nelson Basso da S. B. Costa e pela geógrafa Graziela da Silva Rocha Oliveira.

LOCALIZAÇÃO DO MUNICÍPIO

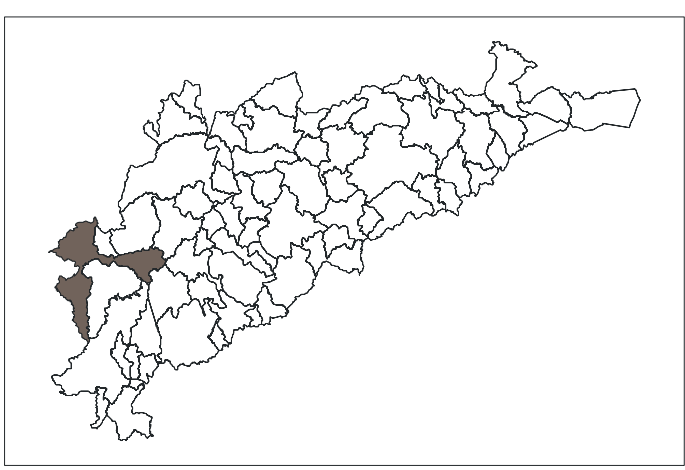

LOCALIZAÇÃO DO PROJETO

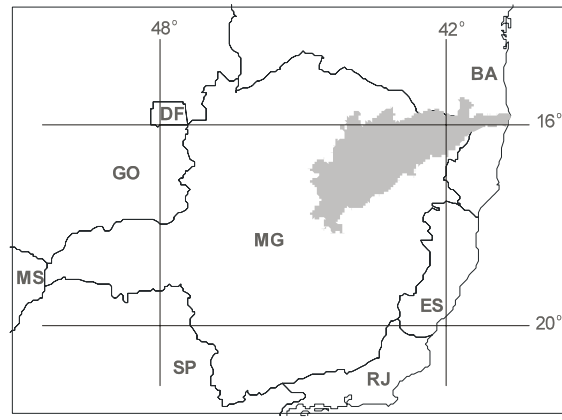

ESCALA 1:150.000



PROJEÇÃO TRANSVERSA DE MERCATOR  
DATUM HORIZONTAL: SAD-69  
Origem da quilometragem TM: Equador e Meridiano 42° W. Gr.,  
acrescidas as constantes: 10.000km e 500km, respectivamente.  
A CPDM agradece a gentileza de comunicação de falhas  
ou omissões verificadas nesta Folha.

2004

LEGENDA

- | POÇO TUBULAR PÚBLICO | POÇO TUBULAR PRIVADO |
|----------------------|----------------------|
| Em operação          | Em operação          |
| Paralisado           | Paralisado           |
| Não instalado        | Não instalado        |
| Abandonado           | Abandonado           |
| Poço escavado        | Fonte natural        |

CONVENÇÕES

- |                    |
|--------------------|
| Rodovia secundária |
| Rodovia principal  |
| Ferrovia           |
| Rio, córrego       |
| Barragem, açude    |

MAPA DE PONTOS D'ÁGUA

BOCAIUVA - MG

ÁGUA É ENERGIA NA SUA VIDA

