

**MINISTÉRIO DE MINAS E ENERGIA**  
**SECRETARIA DE GEOLOGIA, MINERAÇÃO E TRANSFORMAÇÃO MINERAL**  
**CPRM - SERVIÇO GEOLÓGICO DO BRASIL**

**PROJETO CADASTRO DE FONTES DE ABASTECIMENTO  
 POR ÁGUA SUBTERRÂNEA NO ESTADO DA PARAÍBA**

NOVA PALMEIRA

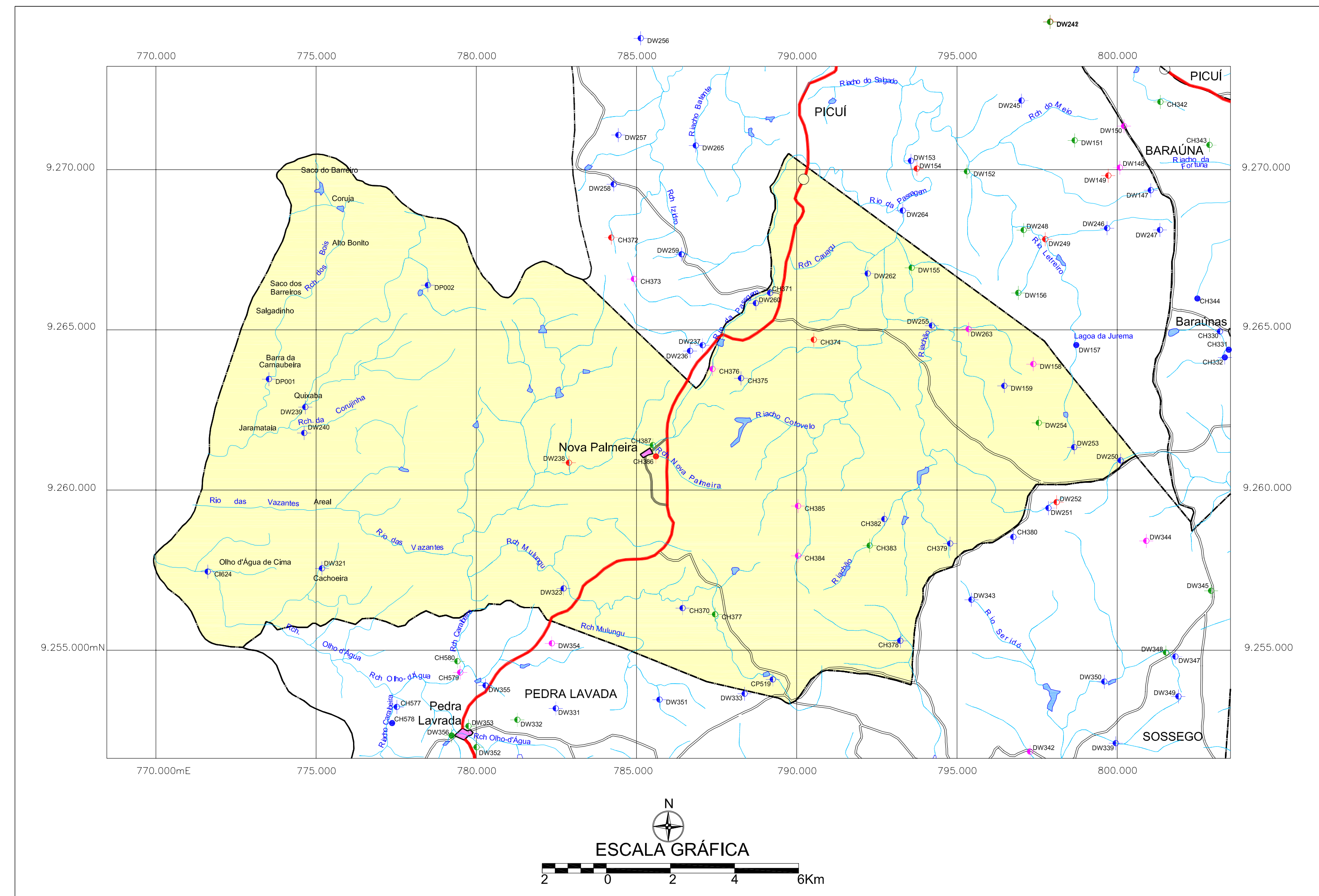

ARTICULAÇÃO  
 DAS CARTAS  
 DA SUDENE

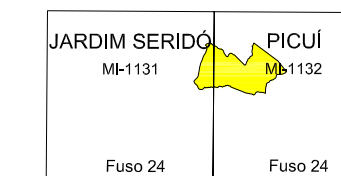

LOCALIZAÇÃO DO MUNICÍPIO DE NOVA PALMEIRA - PB

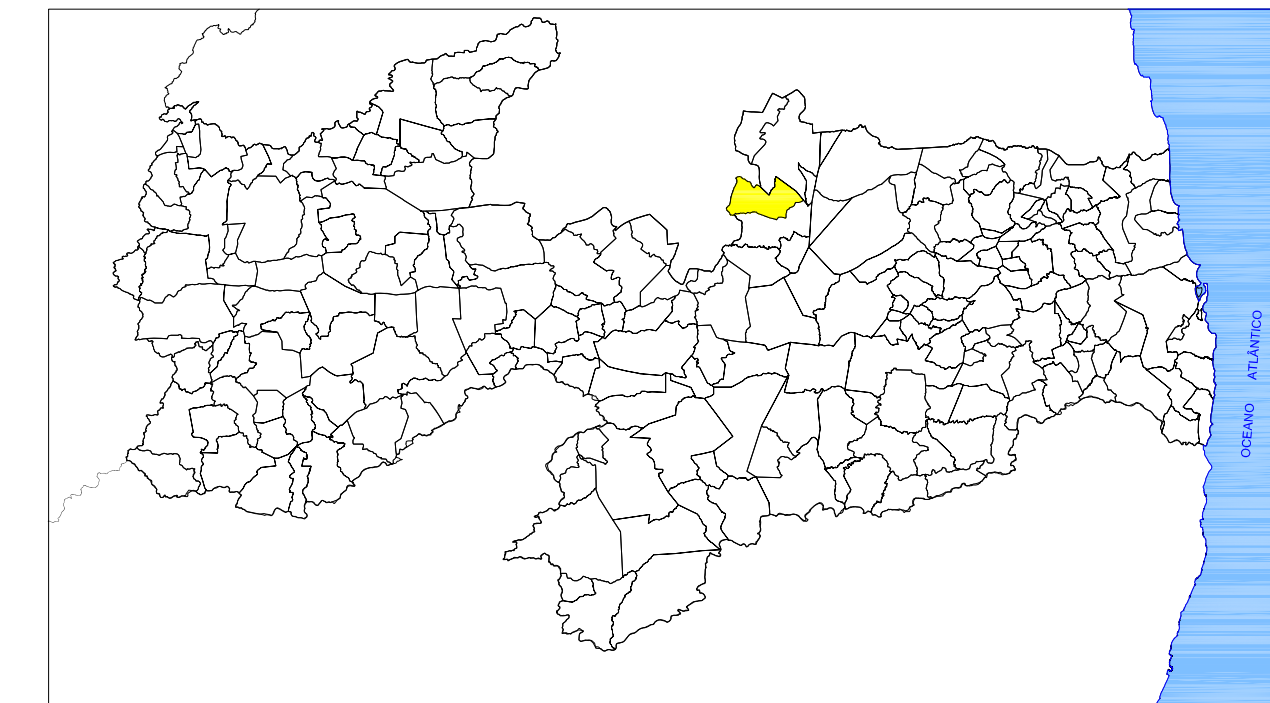

Mapa básico gerado a partir da Base Cartográfica Digital do Estado da Paraíba, cedida pela Secretaria de Estado da Ciência e Tecnologia e do Meio Ambiente - SECTMA, composta cartas topográficas na escala 1:100.000, com Projeção Cartográfica Universal Transversa de Mercator UTM, originárias da SUDENE.

O Projeto Cadastramento de Fontes de Abastecimento por Água Subterrânea no Estado da Paraíba foi executado pela CPRM - Serviço Geológico do Brasil, através de equipes das Superintendências Regionais de Recife, Salvador, Belo Horizonte, Porto Alegre, Belém, Manaus e das Residências de Fortaleza e Teresina, no período de outubro de 2003 a dezembro de 2005. Os trabalhos foram desenvolvidos sob a coordenação da Divisão de Hidrogeologia e Exploração - DIHEXP do Departamento de Hidrologia - DEHID, Rio de Janeiro.

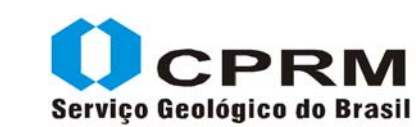

Secretaria de Geologia,  
 Mineração e Transformação Mineral

Secretaria de Planejamento  
 e Desenvolvimento Energético

Ministério de  
 Minas e Energia



**LEGENDA**

**POÇO TUBULAR PÚBLICO      POÇO TUBULAR PRIVADO**

- |                 |                 |
|-----------------|-----------------|
| ● Em Operação   | ● Em Operação   |
| ● Paralisado    | ● Paralisado    |
| ● Não Instalado | ● Não Instalado |
| ● Abandonado    | ● Abandonado    |
| ● Poço Escavado | ● Fonte Natural |

**CONVENÇÕES CARTOGRÁFICAS**

- |                           |                                 |
|---------------------------|---------------------------------|
| — Limite estadual         | ● Sede do Município             |
| — Limite municipal        | — Curso d' água permanente      |
| — Estrada pavimentada     | — Curso d' água intermitente    |
| — Estrada não pavimentada | — Açude, barragem, lago e lagoa |

011 N° de ordem correspondente ao identificador do ponto no banco de dados  
 Ex: C751

**MAPA DE PONTOS D'ÁGUA  
 2005**