

ITACAMBIRA - MG

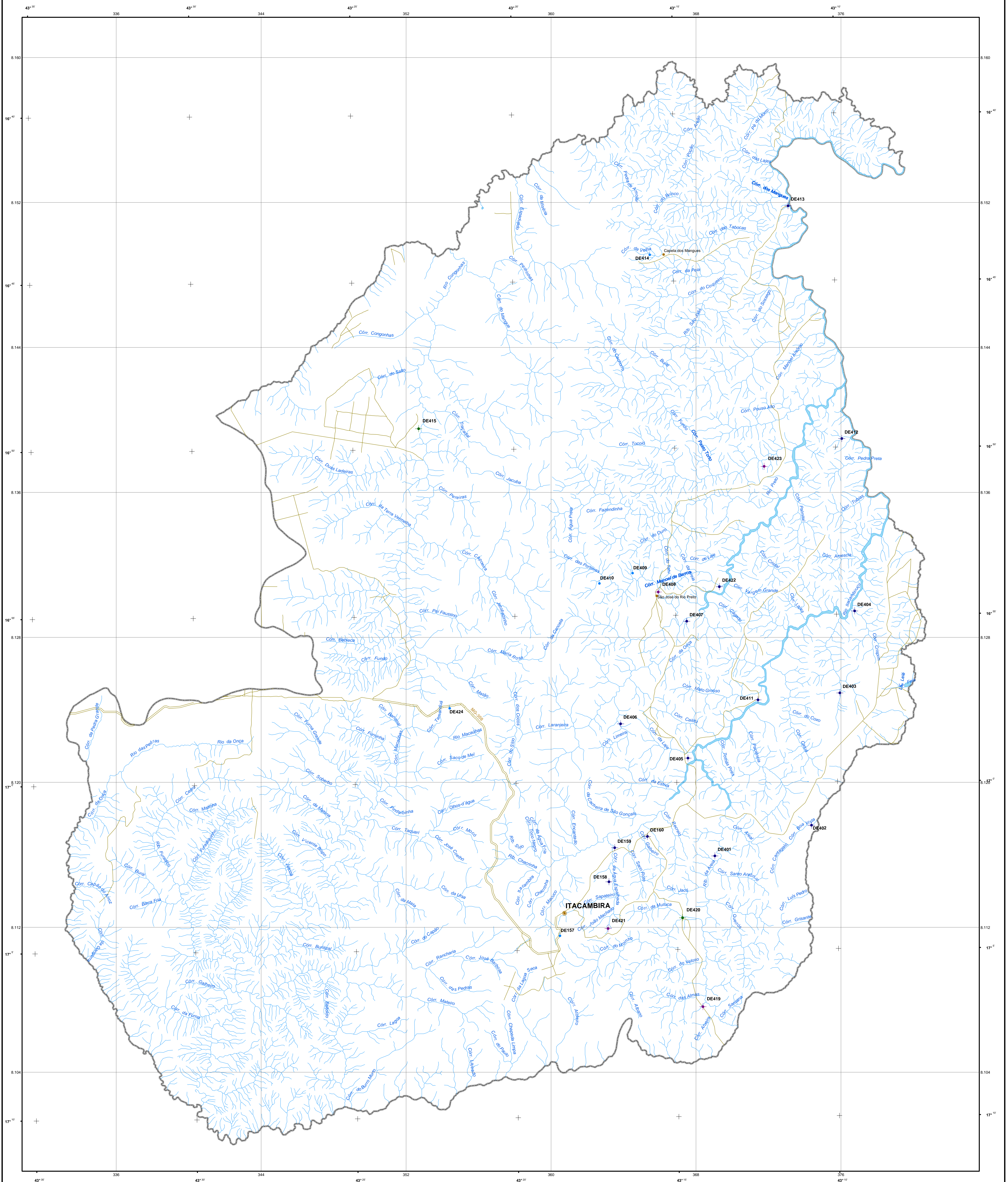

LOCALIZAÇÃO DO MUNICÍPIO

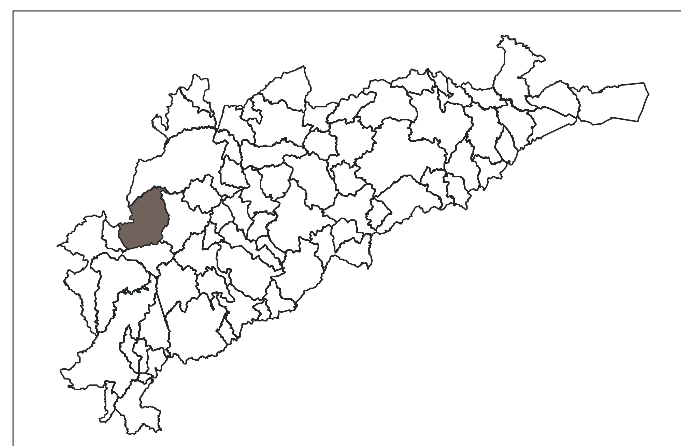

LOCALIZAÇÃO DO PROJETO

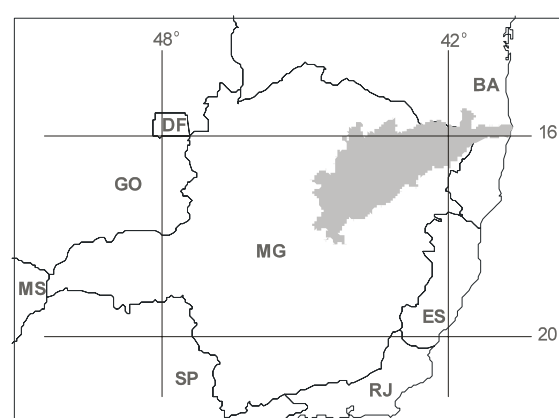

LEGENDA

- | POÇO TUBULAR PÚBLICO | POÇO TUBULAR PRIVADO |
|---|---|
| <ul style="list-style-type: none"> + Em operação + Paralisado + Não instalado + Abandonado o Poço escavado | <ul style="list-style-type: none"> + Em operação + Paralisado + Não instalado + Abandonado o Fonte natural |

CONVENÇÕES

- Rodovia secundária
- Rodovia principal
- Ferrovia
- Rio, córrego
- Barragem, açude

Chefe de Equipe: Haroldo Santos Viana
Reconhecedores: Wagner Ricardo Rocha de Alkimim
Erika Peconick Ventura

O Projeto Cadastro de Fontes de Abastecimento por Água Subterrânea, na bacia do rio Jequinhonha, foi executado pela CPRM - Serviço Geológico do Brasil, sob a coordenação da Divisão de Hidrogeologia e Exploração - DHEXP do Departamento de Hidrologia - DEHIDRU, na Superintendência Regional de Belo Horizonte - SUREBHU.

Baza planimétrica obtida do Banco de Dados do Sistema GEOMINAS, 1999 da Cia. De Processamento de Dados do Estado de Minas Gerais - PROCEDMG. Dados Temáticos inseridos com base em informações fornecidas pela equipe técnica do Projeto.

Baza planimétrica preparada na GEHTE/CPRM/MBH, pelo geógrafo Rosângela G. Bastos de Souza e pelas desenhistas cartográficas Elizabeth de Almeida Castro Costa, Márcia Ferreira Augusto e Terezinha Ignácia de Carvalho. Edição cartográfica executada na GEHTE/CPRM/MBH, pelo geólogo Nelson Baptista de O. R. Costa e pela geógrafa Graziela de Siva Rocha Oliveira.

ESCALA 1:100.000

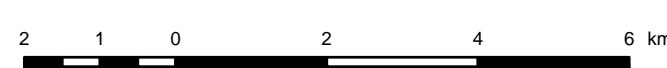

PROJEÇÃO TRANSVERSA DE MERCATOR
DATUM HORIZONTAL: SAD-69

Origem da quilometragem TM: Equador e Meridiano 42° W. Gr., acrescidas as constantes: 10.000km e 500km, respectivamente.

A CPRM agradece a gentileza de comunicação de falhas ou omissões verificadas nesta Folha.

2004

MAPA DE PONTOS D'ÁGUA

ITACAMBIRA - MG

ÁGUA É ENERGIA NA SUA VIDA

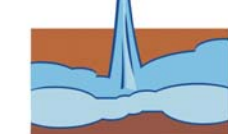

Secretaria de Minas e Metalurgia

Ministério de Minas e Energia

