

MINISTÉRIO DE MINAS E ENERGIA
COMPANHIA DE PESQUISA DE RECURSOS MINERAIS
DIRETORIA DE GEOLOGIA E RECURSOS MINERAIS

| JAZIMENTOS | |
|--------------------|--|
| MINA | |
| 01 - Salamangone | |
| 02 - Yoshidome | |
| JAZIDA | |
| 01 - Adilson I | |
| 02 - Adilson II | |
| 03 - Cachoeira | |
| DEPÓSITO | |
| 01 - Lataia | |
| OCORRÊNCIA | |
| 01 - Boa Esperança | |
| 02 - Regina | |
| 03 - Zé Grande | |
| 04 - Morro da Mina | |
| 05 - Maciel | |

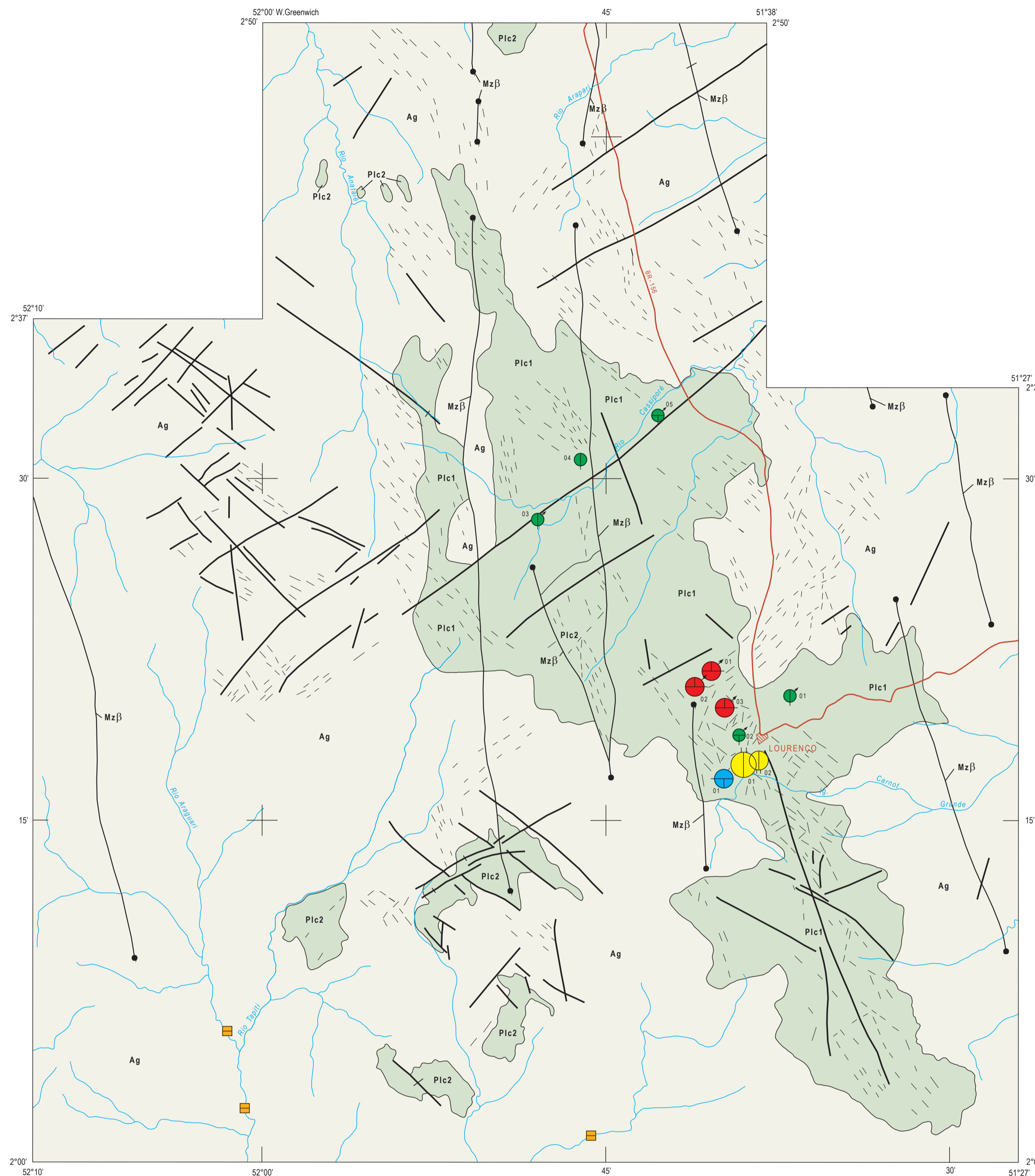

| CARACTERÍSTICAS DOS JAZIMENTOS | | | | | |
|--------------------------------------|-----------------|---------------|----------|--------------------|----------------|
| STATUS | | | | | |
| | | | | | |
| MINA ATIVA | MINA PARALISADA | JAZIDA | DEPÓSITO | OCORRÊNCIA | ALUVIÃO |
| CLASSE | | | | | |
| | | | | | |
| PRIMÁRIA | ALUVIÃO | SECUNDÁRIA | | ELUVIÃO / COLUVIÃO | |
| TAMANHO | | | | | |
| RESERVA + PRODUÇÃO ACUMULADA DE OURO | | | | | |
| | | | | | |
| 10t a 50t | < 10t | INDETERMINADO | | | |
| GARIMPAGEM | | | | | |
| | | | | | |
| ATIVA | | | | | SEM GARIMPAGEM |

| AMBIÊNCIA GEOLÓGICA E LITOESTRATIGRAFIA | | | |
|---|-----------|-----|--|
| FANEROZÓICO | Mesozóico | Mzβ | Intrusivas básicas: diabásios (Diabásio Cassiporé) |
| PROTEROZÓICO | Inferior | Plc | Sequência metavulcano-sedimentar: gnaisses cálcio-silicatados com ortoanfíbolitos intercalados e possíveis metacherts e formações ferríferas bandadas, com migmatização frequente (1); metacherts, xistos pelíticos e possíveis metavulcânicas ácidas-intermediárias (2) (Sequência Cassiporé) |
| ARQUEOZÓICO | Indiviso | Ag | Terreno de médio a alto grau metamórfico: ortognaisses graníticos a tonalíticos, migmatitos e granulitos subordinados (Complexo Guianense) |

- Contato
- Falha
- Lineamentos estruturais
- Dique básico
- Cidade, povoado, distrito
- Drenagem
- Estrada pavimentada



PROGRAMA NACIONAL DE PROSPECÇÃO DE OURO - PNPO
MAPA DE JAZIMENTOS AURÍFEROS
ÁREA AP-01 - CASSIPORÉ - AMAPÁ

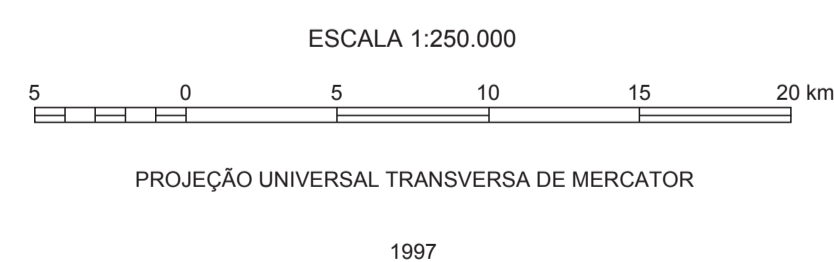

LOCALIZAÇÃO DA ÁREA
SEGUNDO A ARTICULAÇÃO DA FOLHA

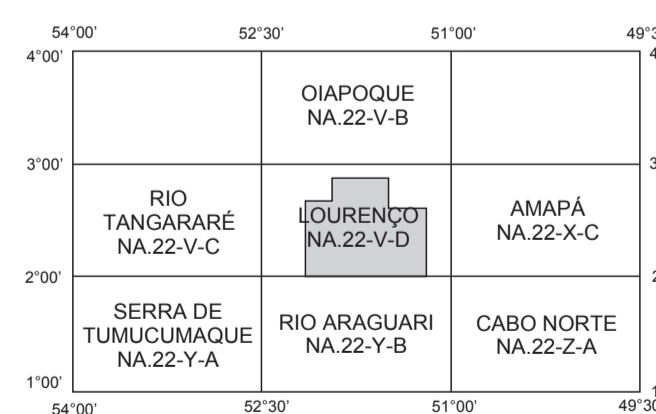

Programa concebido e executado pela Companhia de Pesquisa de Recursos Minerais - CPRM. Concepção programática e supervisão: geólogo Mário Farina. Coordenação nacional: geólogo Gerson Manoel Muniz de Matos. Assistência técnica: geólogo Ricardo Gallart de Menezes. Execução: geólogos José Maria de Azevedo Carvalho, Evandro Luiz Klein e Lúcia Travassos da Rosa Costa - Superintendência Regional de Belém. Trabalho executado com base em informações disponíveis até 1996. Revisão por: DEREMDIMETA - Jun/2001. Digitalização por: CONAGE Consultoria Técnica Ltda.

Base geográfica extraída da folha NA.22-V-D, editada em 1980 pela Diretoria do serviço Geográfico do Ministério do Exército. Declinação magnética do centro da folha em 1979: 15°45'W. Cresce -5,1' anualmente. Os dados relativos à geologia e aos jazimentos auríferos foram extraídos basicamente do trabalho Geologia da Província Aurífera Cassiporé-AP (Veiga et al. 1985), de relatórios de pesquisa do DNPM e da interpretação de produtos de sensores remotos (CPRM/SUREG-BE).