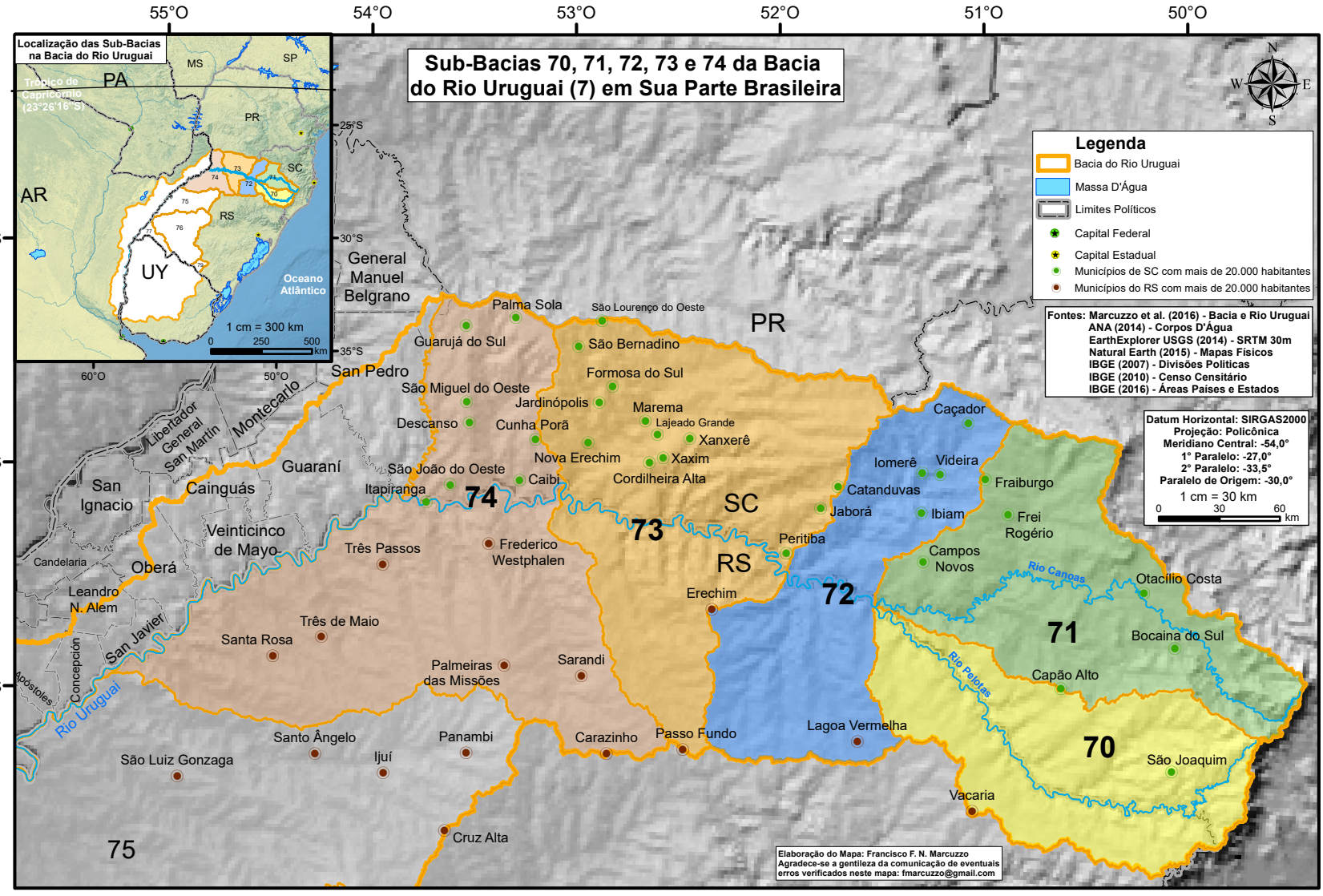
Sub-Bacias 70, 71, 72, 73 e 74 da Bacia do Rio Uruguai (7) em Sua Parte Brasileira
Localização das Sub-Bacias na Bacia do Rio Uruguai
Trópico de Capricórnio (23°26'16"S)
PA
MS
SP
PR
SC
RS
AR
UY
Oceano Atlântico
1 cm = 300 km
0 250 500 km
55°O
54°O
53°O
52°O
51°O
50°O
60°O
26°S
27°S
28°S
25°S
30°S
35°S
N
S
W
E
Legenda
Bacia do Rio Uruguai
Massa D'Água
Limites Políticos
Capital Federal
Capital Estadual
Municípios de SC com mais de 20.000 habitantes
Municípios do RS com mais de 20.000 habitantes
Fontes: Marcuzzo et al. (2016) - Bacia e Rio Uruguai
ANA (2014) - Corpos D'Água
EarthExplorer USGS (2014) - SRTM 30m
Natural Earth (2015) - Mapas Físicos
IBGE (2007) - Divisões Políticas
IBGE (2010) - Censo Censitário
IBGE (2016) - Áreas Países e Estados
Datum Horizontal: SIRGAS2000
Projeção: Policônica
Meridiano Central: -54,0°
1° Paralelo: -27,0°
2° Paralelo: -33,5°
Paralelo de Origem: -30,0°
1 cm = 30 km
0 30 60 km
General Manuel Belgrano
San Pedro
Libertador General San Martín
Montecarlo
Guaraní
San Ignacio
Cainguás
Veinticinco de Mayo
Candelaria
Oberá
Leandro N. Alem
San Javier
Concepción
Apóstoles
Rio Uruguai
Palma Sola
São Lourenço do Oeste
Guarujá do Sul
São Bernadino
Formosa do Sul
São Miguel do Oeste
Jardinópolis
Marema
Descanso
Cunha Porã
Lajeado Grande
Xanxerê
Nova Erechim
Xaxim
Cordilheira Alta
São João do Oeste
Caibi
Itapiranga
Três Passos
Frederico Westphalen
Três de Maio
Santa Rosa
Palmeiras das Missões
Sarandi
Santo Ângelo
Panambi
Ijuí
São Luiz Gonzaga
Carazinho
Passo Fundo
Cruz Alta
Erechim
Peritiba
Lagoa Vermelha
Vacaria
Caçador
Iomerê
Videira
Catanduvas
Jaborá
Ibiam
Fraiburgo
Frei Rogério
Campos Novos
Rio Canoas
Otacílio Costa
Bocaina do Sul
Capão Alto
Rio Pelotas
São Joaquim
74
73
72
71
70
75
PR
SC
RS
Elaboração do Mapa: Francisco F. N. Marcuzzo
Agradece-se a gentileza da comunicação de eventuais erros verificados neste mapa: fmarcuzzo@gmail.com