PROJETO RIO DE JANEIRO

MAPA GAMAESPECTROMÉTRICO DO RIO DE JANEIRO

COMPOSIÇÃO TERNÁRIA (K,U,Th)

ESCALA 1:500.000

10 0 10 20 30 40km

2000

MINISTÉRIO DE MINAS E ENERGIA
MINISTRO
Rodolpho Tourinho Neto

SECRETARIA DE MINAS E METALURGIA
SECRETÁRIO
Luciano de Freitas Borges

Serviço Geológico do Brasil - CPRM
Presidente
Umberto Raimundo Costa

Diretoria de Hidrologia e Gestão Territorial
Diretor
Thales de Queiroz Sampaio

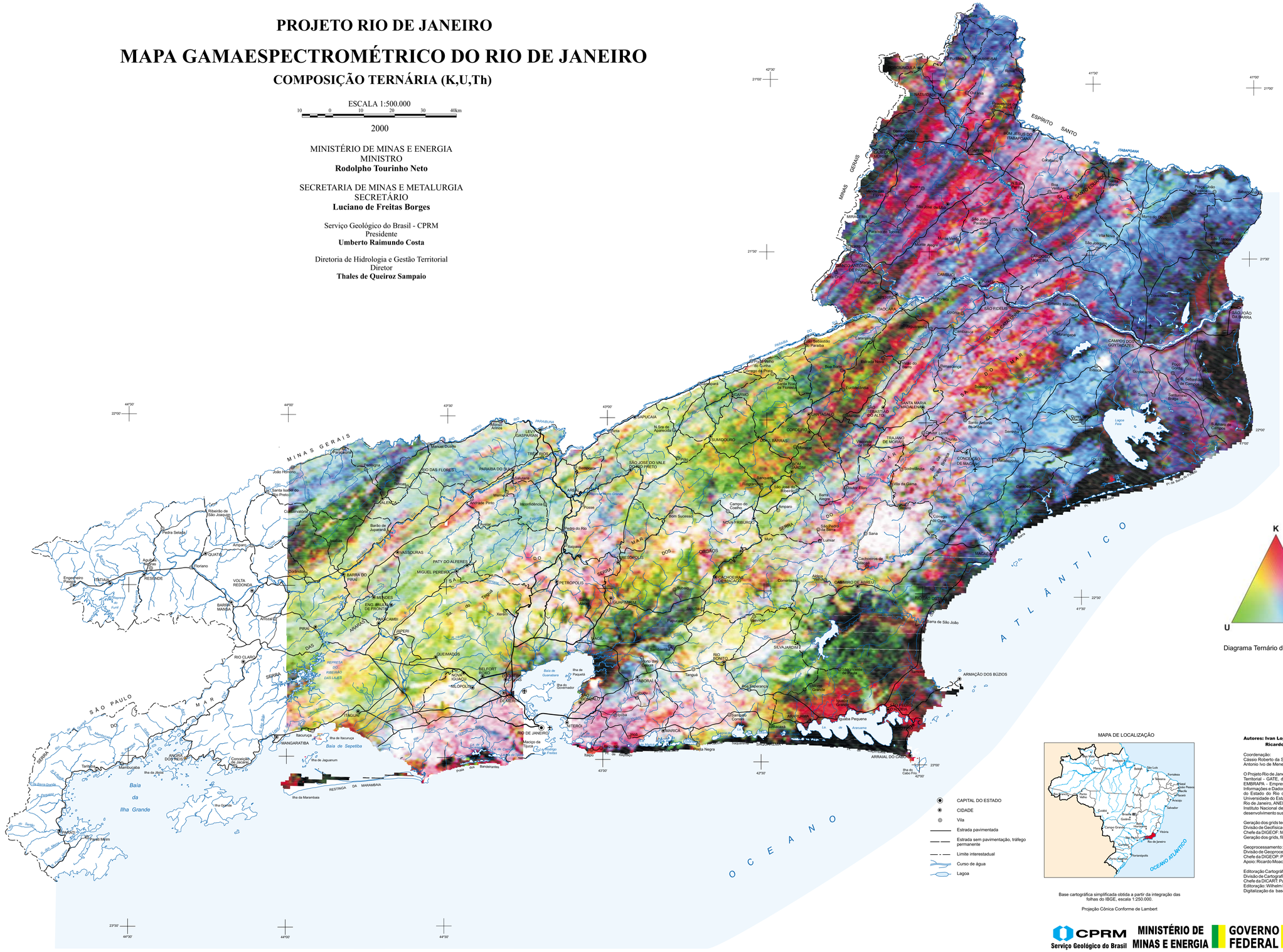

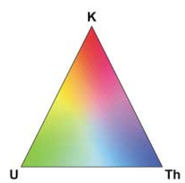

Diagrama Ternário de Cores (K, U, Th)

MAPA DE LOCALIZAÇÃO

Base cartográfica simplificada obtida a partir da integração das folhas do IBGE, escala 1:250.000.

Projeção Cônica Conforme de Lambert

Autores: Ivan Lopes Spindola dos Anjos
Ricardo Moacyr de Vasconcellos

Coordenação:
Cássio Roberto da Silva
Antonio Ivo de Menezes Medina

O Projeto Rio de Janeiro consiste em estudos multitemáticos de meio físico realizados através do Programa Informações para Gestão Territorial - GATE, da Diretoria de Hidrologia e Gestão Territorial do Serviço Geológico do Brasil - CPRM, em parceria com a EMBRAPA - Empresa Brasileira de Pesquisa Agropecuária, DRM-RJ - Departamento de Recursos Minerais, CIDE - Centro de Informações e Dados do Rio de Janeiro, SERLA - Superintendência Estadual de Rios e Lagoas, EMOP - Empresa de Obras Públicas do Estado do Rio de Janeiro, PUC-RJ - Pontifícia Universidade Católica, UFF - Universidade Federal Fluminense, UERJ - Universidade do Estado do Rio de Janeiro, UFRRJ - Universidade Federal Rural do Rio de Janeiro, UFRJ - Universidade Federal do Rio de Janeiro, ANEEL - Agência Nacional de Energia Elétrica, RESUB - Rede de Geotecnologia em Águas Subterrâneas e INMET - Instituto Nacional de Meteorologia. Os estudos foram integrados e representados no Mapa Geoambiental, produto básico para o desenvolvimento sustentável do Estado do Rio de Janeiro.

Geração dos grids temáticos de Geofísica:
Divisão de Geofísica-DIGEOF/Departamento de Geologia-DEGEO
Chefe da DIGEOF: Mario José Metelo
Geração dos grids, filtragens e ajustes finais: Ivan Lopes Spíndola dos Anjos

Geoprocessamento:
Divisão de Geoprocessamento - DIGEOP / Departamento de Informações Institucionais - DEINF
Chefe da DIGEOP: Paulo Cesar de Azevedo Branco
Apoio: Ricardo Moacyr de Vasconcellos

Editoração Cartográfica:
Divisão de Cartografia - DICART / Departamento de Apoio Técnico - DEPAT
Chefe da DICART: Paulo Roberto Macedo Bastos
Editoração: Wilhelm Petter de Freire Bernard, João Batista Silva dos Santos, Valter Alvarenga Barradas e Regina de Sousa Ribeiro
Digitalização da base: Ivan Soares dos Santos

CPRM Serviço Geológico do Brasil | MINISTÉRIO DE MINAS E ENERGIA | GOVERNO FEDERAL | GOVERNO DO ESTADO RJ Secretaria de Estado de Energia, da Indústria Naval e do Petróleo | DRM-RJ