Encarte Tectônico

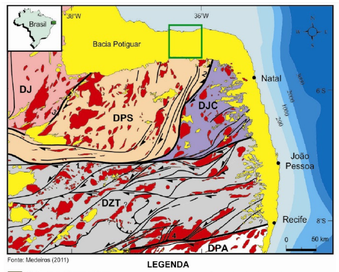

Fonte: Medeiros (2011)

LEGENDA

- Coberturas Fanerozóicas
- Granitóides Brasilianos
- DJ - Domínio Jaguaribeano
- DPS - Domínio Rio Piranhas-Seridó
- DJC - Domínio São José do Campestre
- DZT - Domínio da Zona Transversal
- DPA - Domínio Pernambuco-Alagoas
- Zonas de cisalhamento: 1) Patos 2) Picuí-João Câmara 3) Portalegre 4) Pernambuco
- Limites de domínios
- Intervalos batimétricos (metros)
- Cidade
- Folha Jandaíra

Modelo Digital de Elevação

(Fonte: Imagem SRTM com 30 m de resolução espacial)

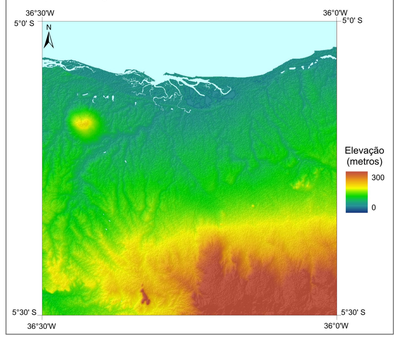

Imagem Geocover (2000)

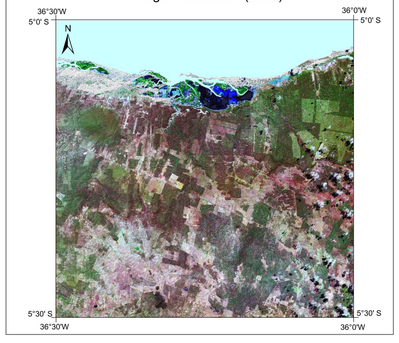

Articulação da folha

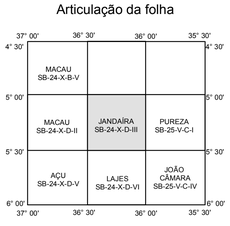

Localização da folha

Base Planimétrica digital obtida da carta impressa Jandaíra SB 24-X-D-III publicada em 1968 pela SUDENE, ajustada às imagens do Mosaico GeoCover - 2.000, ortorretificado e georreferenciado segundo o datum WGS84, de imagens ETM+ do Landsat 7 resultante da fusão das bandas 7,4,2 e 8, com resolução espacial de 14,25 metros. Esta base foi editada e atualizada pela Divisão de Cartografia - DICART, para atender ao mapeamento temático do Serviço Geológico do Brasil - CPRM.

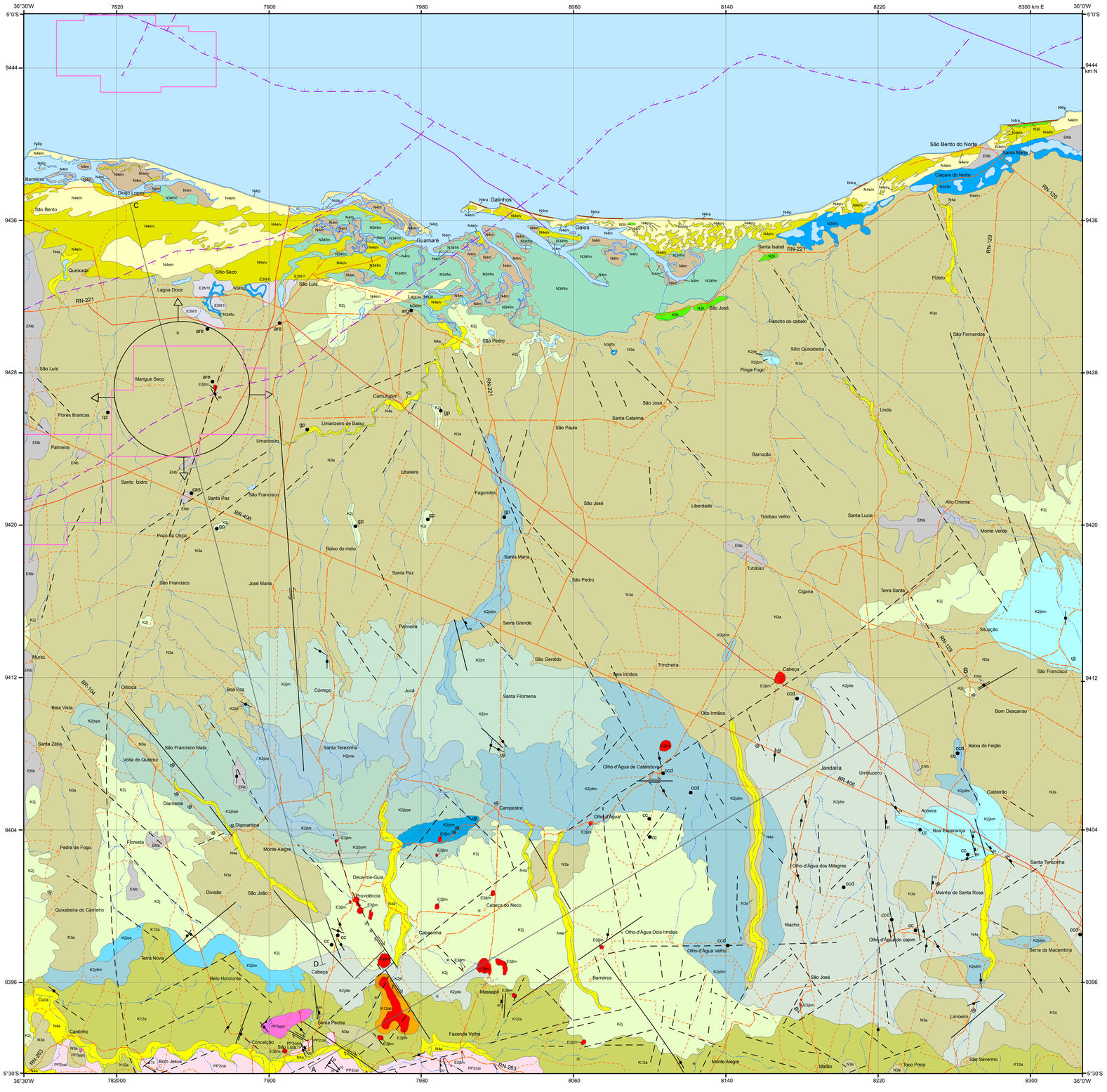
36°30'W
7820
7900
7980
8060
8140
8220
8300 km E
36°0'W
5°0'S
9444
9436
9428
9420
9412
9404
9396
5°30'S
9444 km N
782000
RN-221
RN-120
RN-129
RN-263
BR-406
BR-104
Barreiras
São Bento
Dogo Lopes
Galinhos
Guamaré
Galos
São Bento do Norte
Caiçara do Norte
Santa Maria
Santa Isabel
Lagoa Doce
Lagoa Seca
Sítio Seco
São Luís
Mangue Seco
Flores Brancas
Palmeira
Santo Izidro
Santa Paz
São Francisco
Poço da Onça
José Maria
Umarizeiro
Umarizeiro de Baixo
Camuripim
São Pedro
São José
Santa Catarina
São Paulo
Barrocão
Liberdade
Tubibau Velho
Santa Luzia
Alto Oriente
Monte Verde
Tubibau
Cigana
Terra Santa
Situação
Santa Maria
Baixo do meio
Ubaieira
Fagundes
Serra Grande
São Geraldo
Trincheira
Seis Irmãos
Cabeça
Olho Irmãos
Olho-d'Água de Catanduva
Olho-d'Água
Olho-d'Água dos Milagres
Olho-d'Água Dois Irmãos
Olho-d'Água Velho
Olho-d'Água do capim
Barreiros
Massapê
Fazenda Velha
Santa Penha
Conceição
São Luís
Bom Jesus
Monte Alegre
Matão
Toco Preto
São Severino
Limoeiro
Serra da Macambira
Moinho de Santa Rosa
Boa Esperança
Arceira
Calderão
Baixa do Feijão
Bom Descanso
Jandaíra
Umburzeiro
Santa Terezinha
São Fernandes
Fidelo
Linda
Rancho do cabelo
Sítio Quixabeira
Pinga-Fogo
Riacho
Campestre
Cabeça do Neco
Cabaceira
Deus-me-Guia
Providência
Monte Alegre
Diamantina
Diamante
Floresta
Pedra de Fogo
Quixaba
Quixabeira do Carneiro
Terra Nova
Belo Horizonte
Cura
Cantinho
Divisão
São João
Volta do Queiroz
Santa Terezinha
Santa Filomena
Jucá
Córrego
Boa Paz
Oiticica
Bela Vista
Santa Zélia
Muriçi
Queixada
Melo
Bom Descanso
Santa Terezinha
Serra da Macambira
Limoeiro
Toco Preto
São Severino
Matão
Monte Alegre
Barreiros
Olho-d'Água Velho
Olho-d'Água do capim
Olho-d'Água dos Milagres
Olho-d'Água Dois Irmãos
Olho-d'Água
Olho-d'Água de Catanduva
Cabeça
Massapê
Fazenda Velha
Santa Penha
Conceição
São Luís
Bom Jesus
Cantinho
Cura
Terra Nova
Belo Horizonte
Quixabeira do Carneiro
Quixaba
Pedra de Fogo
Floresta
Diamantina
Diamante
Monte Alegre
Deus-me-Guia
Providência