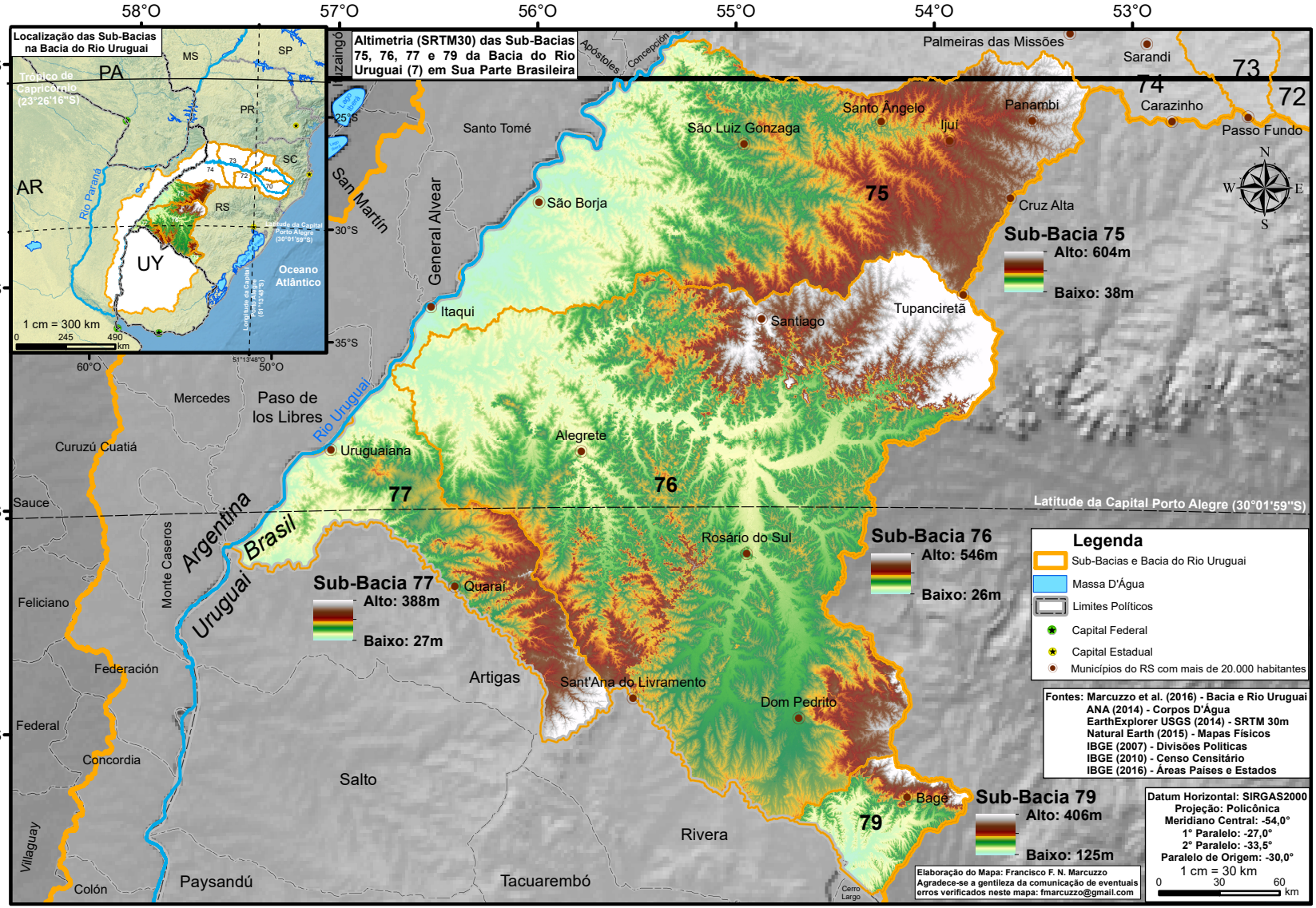
Altimetria (SRTM30) das Sub-Bacias 75, 76, 77 e 79 da Bacia do Rio Uruguai (7) em Sua Parte Brasileira
Localização das Sub-Bacias na Bacia do Rio Uruguai
Trópico de Capricórnio (23°26'16"S)
Latitude da Capital Porto Alegre (30°01'59"S)
Oceano Atlântico
1 cm = 300 km
Sub-Bacia 75
Alto: 604m
Baixo: 38m
Sub-Bacia 76
Alto: 546m
Baixo: 26m
Sub-Bacia 77
Alto: 388m
Baixo: 27m
Sub-Bacia 79
Alto: 406m
Baixo: 125m
Latitude da Capital Porto Alegre (30°01'59"S)
Legenda
Sub-Bacias e Bacia do Rio Uruguai
Massa D'Água
Limites Políticos
Capital Federal
Capital Estadual
Municípios do RS com mais de 20.000 habitantes
Fontes: Marcuzzo et al. (2016) - Bacia e Rio Uruguai
ANA (2014) - Corpos D'Água
EarthExplorer USGS (2014) - SRTM 30m
Natural Earth (2015) - Mapas Físicos
IBGE (2007) - Divisões Politicas
IBGE (2010) - Censo Censitário
IBGE (2016) - Áreas Paises e Estados
Datum Horizontal: SIRGAS2000
Projeção: Policônica
Meridiano Central: -54,0°
1° Paralelo: -27,0°
2° Paralelo: -33,5°
Paralelo de Origem: -30,0°
1 cm = 30 km
Elaboração do Mapa: Francisco F. N. Marcuzzo
Agradece-se a gentileza da comunicação de eventuais erros verificados neste mapa: fmarcuzzo@gmail.com
Argentina
Brasil
Uruguai
Rio Uruguai
Rio Paraná
San Martín
General Alvear
Santo Tomé
São Borja
Itaqui
Uruguaiana
Mercedes
Paso de los Libres
Curuzú Cuatiá
Sauce
Monte Caseros
Feliciano
Federación
Federal
Concordia
Villaguay
Colón
Paysandú
Salto
Artigas
Tacuarembó
Rivera
Cerro Largo
Bagé
Dom Pedrito
Sant'Ana do Livramento
Quaraí
Rosário do Sul
Alegrete
Santiago
Tupanciretã
Cruz Alta
Ijuí
Santo Ângelo
São Luiz Gonzaga
Panambi
Carazinho
Passo Fundo
Sarandi
Palmeiras das Missões
Apóstoles
Concepción
Tuzaingó
Lago Itaipu
PA
MS
SP
PR
SC
RS
AR
UY
58°O
57°O
56°O
55°O
54°O
53°O
28°S
29°S
30°S
31°S
25°S
30°S
35°S
60°O
50°O
51°13'48"O
73
74
72
75
76
77
79