

Mapa Altimétrico do Estado de São Paulo

Altimetria (m) do Estado de São Paulo (SRTM30)

Alto: 2.792
1.396
Baixo: 0

- Centro Geométrico do Estado de São Paulo
- Limites Federativos
- Limite Municipal
- Bacia Hidrográfica
- Hidrografia
- Capital



A altitude média do Estado de São Paulo é de 561,21m (SRTM 30m).

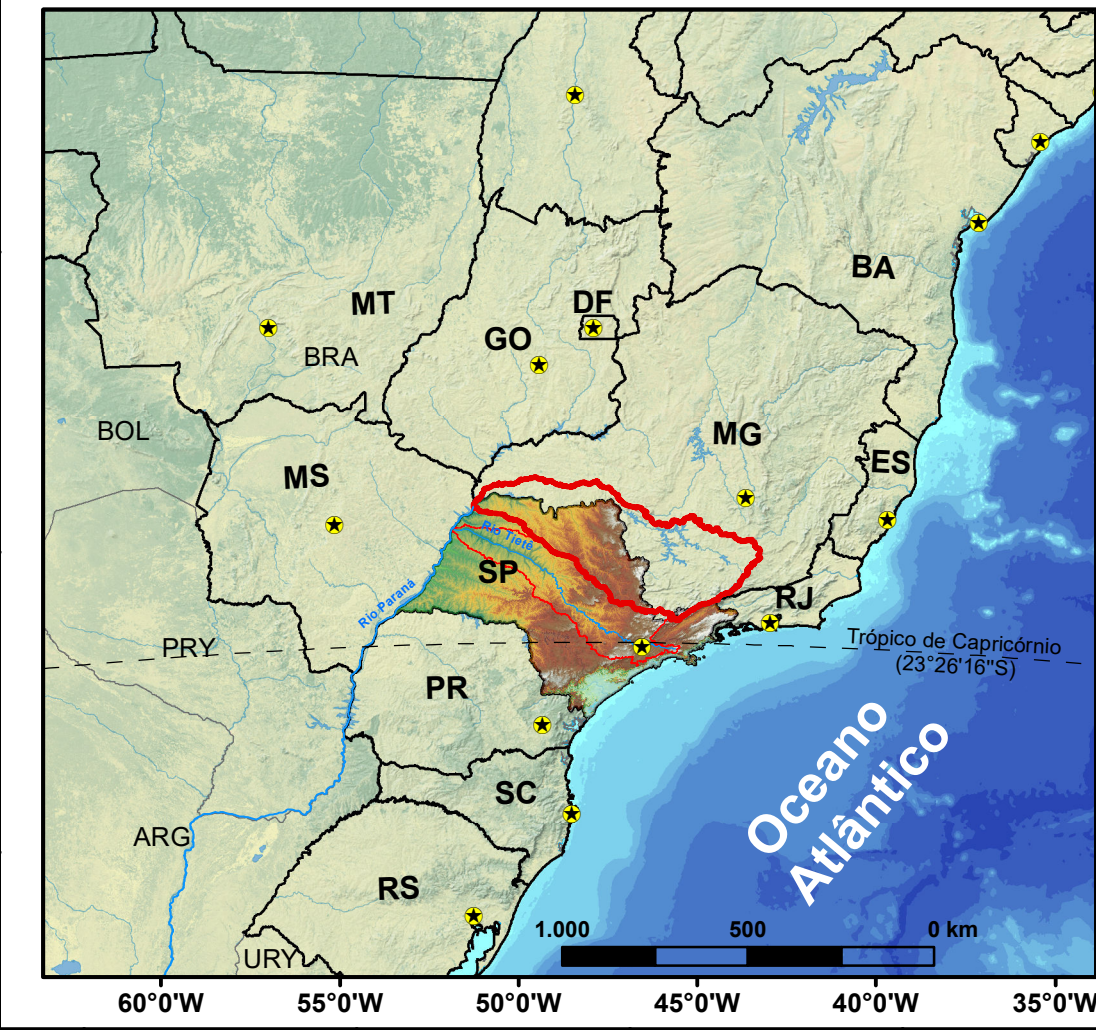

Projeção: Lambert Conformal Conic
Meridiano de Referência: 48°30'O
1º Paralelo: 20°00'S
2º Paralelo: 25°00'S
Paralelo Inicial: 22°00'S
Datum Horizontal: SIRGAS2000
Fontes: EarthExplorer USGS (2014) - SRTM 30m
ANA (2014) - Hidrografia
IBGE (2007) - Divisões Políticas
IBGE (2013) - Anuário Estatístico do Brasil
Ladeira Neto; Roza (2013) - Batimetria Oceano
Elaboração: Francisco F. N. Marcuzzo
Agradece-se a gentileza da comunicação de eventuais falhas verificadas neste mapa: fmarcuzzo@gmail.com
2018

Escala: 1 cm = 14 km



240 120 0 km

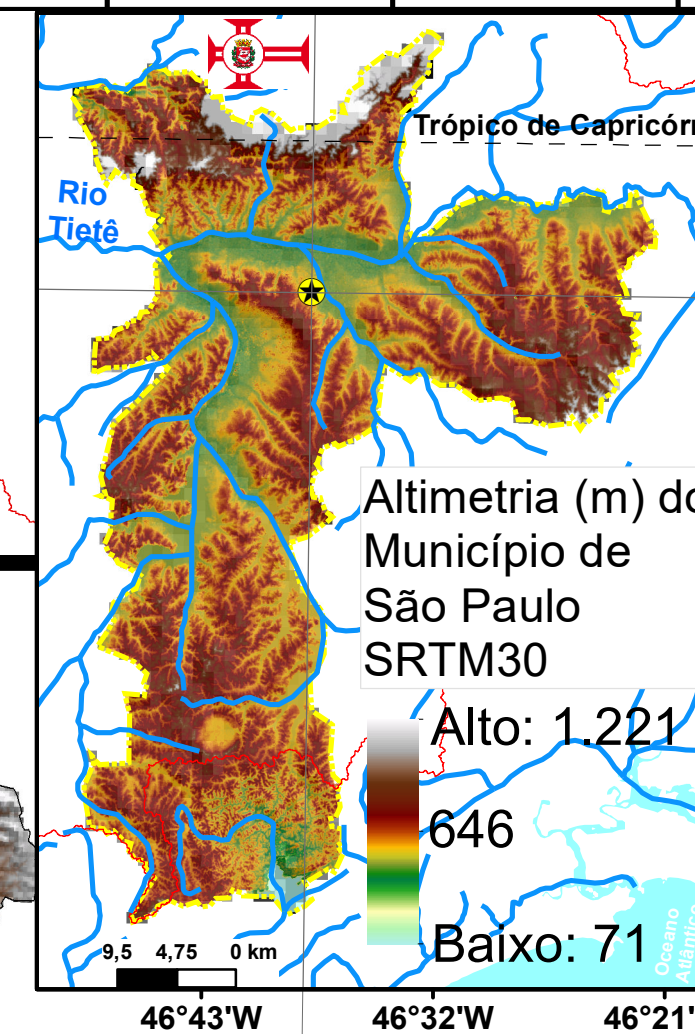

Altimetria (m) do Município de São Paulo SRTM30
Alto: 1.221
646
Baixo: 71

A altitude média do Município de São Paulo é de 780,66m (Pelo SRTM 30m).

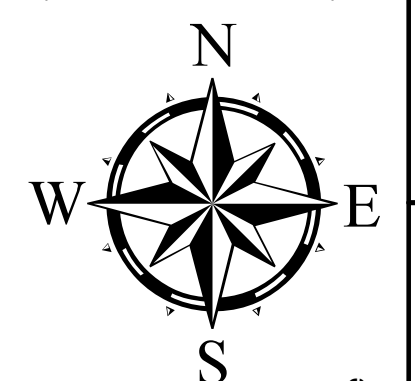

Pontos extremos do estado de SP:

Latitude	Longitude
Norte: -19°46'47"	-50°28'19"
Sul: -25°18'44"	-48°05'58"
Leste: -22°40'42"	-44°09'41"
Oeste: -22°36'37"	-53°06'36"

O Pico da Neblina (00°48'01"N e 66°00'25'O'), na Serra do Imeri no município de Santa Isabel do Rio Negro, no Noroeste do estado da Amazonia, fronteira da Venezuela, com 2.993,78m é o pico mais alto do Brasil segundo o IBGE (2004).

O ponto mais alto do estado de São Paulo (▲) é a Pedra da Mina, situado nas coordenadas 22°25'41"S e 44°50'34,50" no município de Queluz, próximo da tríplice fronteira entre SP, MG e RJ. Obteve-se 2.792m pela imagem SRTM30m e 2.798,39m pelo IBGE (2004) para o ponto mais alto (▲).

Centro Geométrico do Estado de São Paulo (22°04'08"S e 48°25'59")
Localizado no Município de Dourado

Bacia Hidrográfica do Rio Grande
Bacia Hidrográfica do Rio Tietê

Oceano Atlântico

Batimetria do Oceano Profundidade (m)
0 a -20
-20 a -50
-50 a -75
-75 a -100
-100 a -200
-200 a -300
-300 a -400

Cidade de São Paulo (23°32'53"S e 46°38'10")

48°25'59" W 46°38'10" W