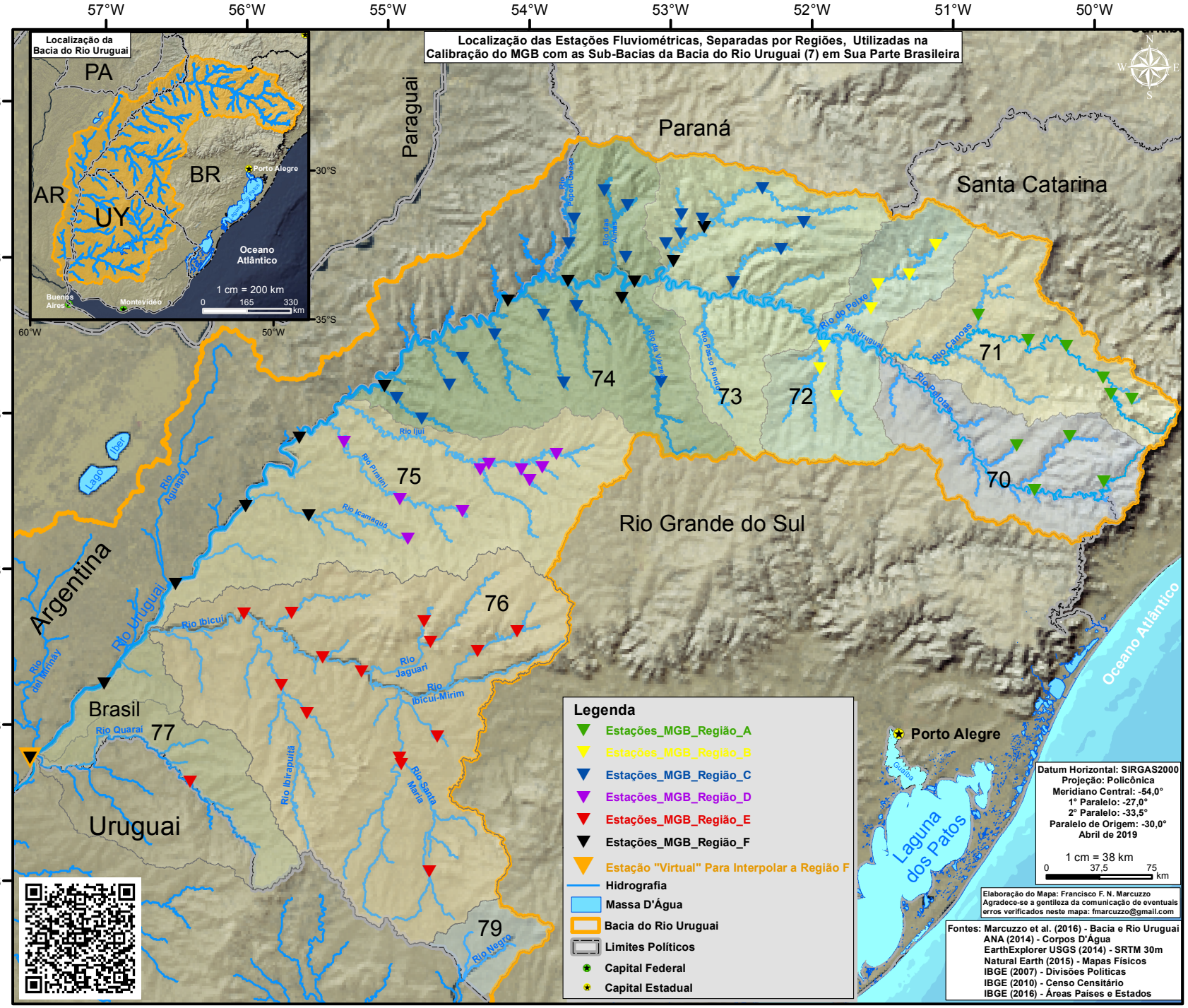
Localização das Estações Fluviométricas, Separadas por Regiões, Utilizadas na Calibração do MGB com as Sub-Bacias da Bacia do Rio Uruguai (7) em Sua Parte Brasileira
Localização da Bacia do Rio Uruguai
PA
AR
UY
BR
Porto Alegre
Oceano Atlântico
Buenos Aires
Montevidéo
1 cm = 200 km
0 165 330 km
57°W
56°W
55°W
54°W
53°W
52°W
51°W
50°W
26°S
27°S
28°S
29°S
30°S
31°S
Paraguai
Paraná
Santa Catarina
Rio Grande do Sul
Argentina
Brasil
Uruguai
Oceano Atlântico
Laguna dos Patos
Porto Alegre
Rio Uruguai
Rio Pelotas
Rio Canoas
Rio do Peixe
Rio Passo Fundo
Rio da Várzea
Rio das Antas
Rio Pardo
Rio Ijuí
Rio Piratini
Rio Icamaquã
Rio Aguapey
Rio Ibicuí
Rio Jaguari
Rio Ibicuí-Mirim
Rio Quaraí
Rio Ibirapuitã
Rio Santa Maria
Rio Negro
Rio del Mirinay
Lago Ibera
70
71
72
73
74
75
76
77
79
Legenda
Estações_MGB_Região_A
Estações_MGB_Região_B
Estações_MGB_Região_C
Estações_MGB_Região_D
Estações_MGB_Região_E
Estações_MGB_Região_F
Estação "Virtual" Para Interpolar a Região F
Hidrografia
Massa D'Água
Bacia do Rio Uruguai
Limites Políticos
Capital Federal
Capital Estadual
Datum Horizontal: SIRGAS2000
Projeção: Policônica
Meridiano Central: -54,0°
1° Paralelo: -27,0°
2° Paralelo: -33,5°
Paralelo de Origem: -30,0°
Abril de 2019
1 cm = 38 km
0 37,5 75 km
Elaboração do Mapa: Francisco F. N. Marcuzzo
Agradece-se a gentileza da comunicação de eventuais erros verificados neste mapa: fmarcuzzo@gmail.com
Fontes: Marcuzzo et al. (2016) - Bacia e Rio Uruguai
ANA (2014) - Corpos D'Água
EarthExplorer USGS (2014) - SRTM 30m
Natural Earth (2015) - Mapas Físicos
IBGE (2007) - Divisões Políticas
IBGE (2010) - Censo Censitário
IBGE (2016) - Áreas Países e Estados