HIPSOMETRIA

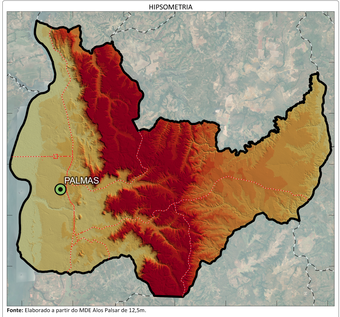

Fonte: Elaborado a partir do MDE Alos Palsar de 12,5m.

Altitudes (m)

<= 200 | 200 - 250 | 250 - 300 | 300 - 350 | 350 - 400 | 400 - 450 | 450 - 500 | 500 - 550 | 550 - 600 | > 600

DECLIVIDADE

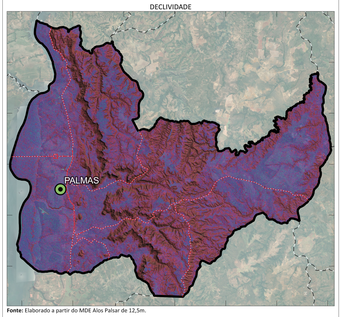

Fonte: Elaborado a partir do MDE Alos Palsar de 12,5m.

Inclinação das vertentes (°)

<= 10 | 10 - 20 | 20 - 30 | 30 - 40 | 40 - 50 | 50 - 60 | 60 - 70 | 70 - 80 | 80 - 85 | > 85

RELEVO

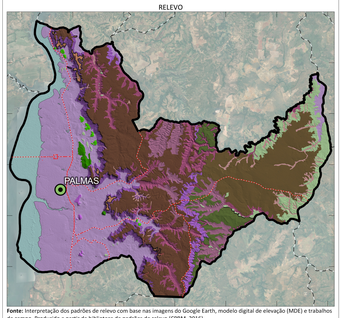

Fonte: Interpretação dos padrões de relevo com base nas imagens do Google Earth, modelo digital de elevação (MDE) e trabalhos de campo. Produzido a partir da biblioteca de padrões de relevo (CPRM, 2016).

Padrão de Relevo

- Água
- Chapadas e Platôs
- Colinas
- Escarpas de borda de planalto
- Escarpas Degradadas, Degraus Estruturais e Rebordos Erosivos
- Inselbergs e outros relevos residuais. (cristas isoladas, morros residuais, pontões, monólitos)
- Morros altos
- Morros baixos
- Patamares litoestruturais
- Planaltos
- Planaltos dissecados
- Planícies de Inundação (várzeas)
- Rampas de Aluvio-Colúvio
- Rampas de Colúvio/Depósito de Talus
- Superfícies aplainadas degradadas
- Vales abertos
- Vales Encaixados

PRECIPITAÇÕES MÉDIAS ANUAIS E MENSAIS

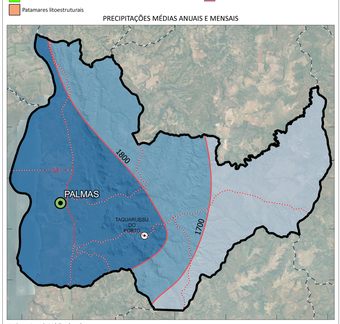

Isoietas Anuais Médias (mm)

Isoietas PMA (1977-2006) | Estação Pluviométrica | 1600 - 1700 | 1700 - 1800 | 1800 - 1900

0 10 20 km

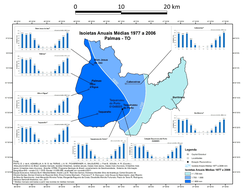
Isoietas Anuais Médias 1977 a 2006
Palmas - TO
Legenda
Estação Pluviométrica
Localidade
Sede Municipal
Isoietas Anuais Médias 1977 a 2006
1600 - 1700
1700 - 1800
1800 - 1900
Fonte: IBGE - Instituto Brasileiro de Geografia e Estatística
Malha Municipal Digital do Brasil: Situação em 2005. Rio de Janeiro: IBGE, 2006.
Base Cartográfica Contínua do Brasil ao Milionésimo. Rio de Janeiro: IBGE, 2003.
Sistema de Informações Geográficas do Brasil. Versão 2.0. Brasília: MMA, 2000.
Base Hidrográfica Ottocodificada 1:1 000 000. Brasília: ANA, 2005.
Sistema de Proteção da Amazônia (SIPAM). Zoneamento Ecológico-Econômico do Estado do Tocantins. Palmas: SEPLAN, 2005.
Sistema de Informações Geográficas do Setor Elétrico. Brasília: MME, 2005.
Sistema de Informações Hidrológicas. Brasília: ANEEL, 2005.
Sistema de Informações Hidrológicas. Brasília: ANA, 2005.
Sistema de Informações Hidrológicas. Brasília: ANA, 2006.
Sistema de Informações Hidrológicas. Brasília: ANA, 2007.
Sistema de Informações Hidrológicas. Brasília: ANA, 2008.
Sistema de Informações Hidrológicas. Brasília: ANA, 2009.
Sistema de Informações Hidrológicas. Brasília: ANA,