

# SERVIÇO GEOLÓGICO DO BRASIL – CPRM

## RETE – RESIDÊNCIA DE TERESINA

### PROJETO GUARIBAS

Convênio SEMAR / CPRM Nº 021 / CPRM / 2018

## APÊNDICE D

### Banco de Imagens – Etapa 05

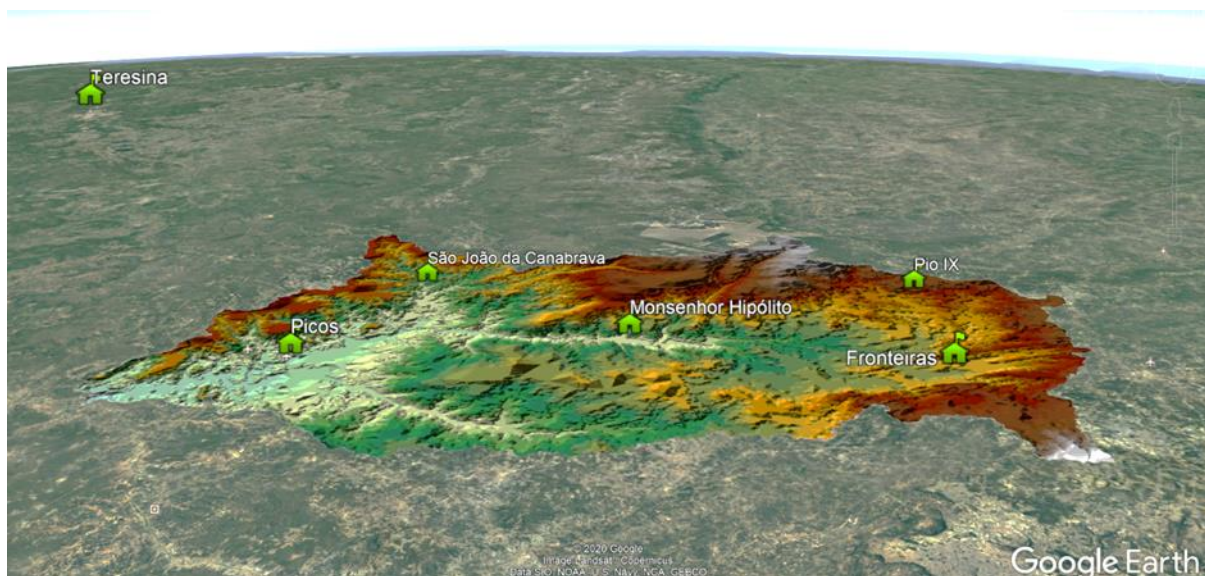

Teresina, julho de 2020



# **SERVIÇO GEOLÓGICO DO BRASIL – CPRM**

Esteves Pedro Colnago – Diretor presidente

## **DIRETORIA DE HIDROLOGIA E GESTÃO TERRITORIAL – DHT**

Antônio Carlos Bacelar Nunes

### **DEPARTAMENTO DE HIDROLOGIA – DEHID**

Frederico Cláudio Peixinho

### **DIVISÃO DE HIDROGEOLOGIA E EXPLORAÇÃO - DIHEXP**

João Alberto Oliveira Diniz

### **ASSISTÊNCIA DE PRODUÇÃO da DHT – RETE**

Jean Ricardo da Silva Nascimento

### **CPRM – RETE – RESIDÊNCIA DE TERESINA**

Gilberto Antônio Neves Pereira da Silva

#### **Coordenação do Projeto**

Carlos Eduardo Sobreira Leite



**SERVIÇO GEOLÓGICO DO BRASIL – CPRM**

**RETE – RESIDÊNCIA DE TERESINA**

## **PROJETO GUARIBAS**

**Convênio SEMAR / CPRM N° 021 / CPRM / 2018**

---

### **APÊNDICE D**

**Banco de Imagens – Etapas 05**



# SERVIÇO GEOLÓGICO DO BRASIL – CPRM

## PROJETO GUARIBAS

Convênio SEMAR / CPRM N° 021 / CPRM / 2018

### Equipe do Projeto

#### Coordenação

- Carlos Eduardo Sobreira Leite - Hidrogeólogo Dr.

#### Escritório

- Carlos Antônio da Luz - Hidrogeólogo
- Álvaro André Von G. dos Santos - Hidrogeólogo (até agosto de 2019)
- Ney Gonzaga de Sousa - Técnico
- Marise Matias Ribeiro - Técnico
- Bruna Karoline de Sena Silva - Técnico (a partir de janeiro / 2020)
- Maura Soares de Moraes – Apoio

#### Campanhas de reconhecimento

- José Sidiney Barros – Geólogo Dr.
- Claudio Damasceno de Souza – Hidrólogo MSc.
- Roberto José A. R. Fernandes – Hidrólogo MSc.

#### Atividades de campo

- Álvaro André Von G. dos Santos - Hidrogeólogo (até agosto de 2019)
- Breno Augusto Beltrão – Geólogo
- Magno de Sá Freitas – Geólogo
- Adão José Gomes - Técnico
- Cipriano Gomes de Oliveira - Técnico
- Francisco Edval dos Santos – Técnico
- José Alves de Sousa - Técnico
- José Carlos Lopes - Técnico
- José Walter Ferreira da Silva - Técnico
- Juvenal Pereira de Sousa - Técnico
- Luís Antônio Rodrigues Almendra - Técnico
- Manoel Braz de Sousa - Técnico
- Marise Matias Ribeiro - Técnico
- Samuel Alves da Costa - Técnico
- Napoleão Machado de Araújo - Técnico
- Sinval Batista da Silva - Técnico
- Vilmar José Leal - Técnico
- Valdir Rodrigues de Sousa – Técnico

#### Ficha Catalográfica

- Ana Paula da Silva - Bibliotecária





## SUMÁRIO

1	ETAPA 05 – 604 Poços.....	23
1.1	AL-234.....	25
1.2	AL-235.....	25
1.3	AL-236.....	25
1.4	AL-237.....	25
1.5	AL-238.....	26
1.6	AL-239.....	26
1.7	AL-240.....	26
1.8	AL-241.....	26
1.9	AL-242.....	27
1.10	AL-243 .....	27
1.11	AL-244 .....	27
1.12	AL-245 .....	27
1.13	AL-246 .....	28
1.14	AL-247 .....	28
1.15	AL-248 .....	28
1.16	AL-249 .....	28
1.17	AL-250 .....	29
1.18	AL-251 .....	29
1.19	AL-252 .....	29
1.20	AL-253 .....	29
1.21	AL-254 .....	30
1.22	AL-255 .....	30
1.23	AL-256 .....	30
1.24	AL-257 .....	30
1.25	AL-258 .....	31
1.26	AL-259 .....	31
1.27	AL-260 .....	31
1.28	AL-261 .....	31
1.29	AL-262 .....	32
1.30	AL-263 .....	32

---

1.31	AL-264 .....	32
1.32	AL-265 .....	32
1.33	AL-266 .....	33
1.34	AL-267 .....	33
1.35	AL-268 .....	33
1.36	AL-269 .....	33
1.37	AL-270 .....	34
1.38	AL-271 .....	34
1.39	AL-272 .....	34
1.40	AL-273 .....	34
1.41	AL-274 .....	35
1.42	AL-275 .....	35
1.43	AL-276 .....	35
1.44	AL-277 .....	35
1.45	AL-278 .....	36
1.46	AL-279 .....	36
1.47	AL-280 .....	36
1.48	AL-281 .....	36
1.49	AL-282 .....	37
1.50	AL-283 .....	37
1.51	AL-284 .....	37
1.52	AL-285 .....	37
1.53	AL-286 .....	38
1.54	AL-287 .....	38
1.55	AL-288 .....	38
1.56	AL-289 .....	38
1.57	AL-290 .....	39
1.58	AL-291 .....	39
1.59	AL-292 .....	39
1.60	AL-293 .....	39
1.61	AL-294 .....	40
1.62	AL-295 .....	40
1.63	AL-296 .....	40

---

1.64	AL-297 .....	40
1.65	AL-298 .....	41
1.66	AL-299 .....	41
1.67	AL-300 .....	41
1.68	AL-301 .....	41
1.69	AL-302 .....	42
1.70	AL-303 .....	42
1.71	AL-304 .....	42
1.72	AL-305 .....	42
1.73	AL-306 .....	43
1.74	AL-307 .....	43
1.75	AL-308 .....	43
1.76	AL-309 .....	43
1.77	AL-310 .....	44
1.78	AL-311 .....	44
1.79	AL-312 .....	44
1.80	AL-313 .....	44
1.81	AL-314 .....	45
1.82	AL-315 .....	45
1.83	AL-316 .....	45
1.84	AL-317 .....	45
1.85	AL-318 .....	46
1.86	AL-319 .....	46
1.87	AL-320 .....	46
1.88	AL-321 .....	46
1.89	AL-322 .....	47
1.90	AL-323 .....	47
1.91	AL-324 .....	47
1.92	AL-325 .....	47
1.93	AL-326 .....	48
1.94	AL-327 .....	48
1.95	AL-328 .....	48
1.96	AL-329 .....	48

---

1.97	AL-330 .....	49
1.98	AL-331 .....	49
1.99	AL-332 .....	49
1.100	AL-333 .....	49
1.101	AL-334 .....	50
1.102	AL-335 .....	50
1.103	AL-336 .....	50
1.104	AL-337 .....	50
1.105	AL-338 .....	51
1.106	AL-339 .....	51
1.107	AL-340 .....	51
1.108	AL-341 .....	51
1.109	AL-342 .....	52
1.110	AL-343 .....	52
1.111	AL-344 .....	52
1.112	AL-345 .....	52
1.113	AL-346 .....	53
1.114	AL-347 .....	53
1.115	AL-348 .....	53
1.116	AL-349 .....	53
1.117	AL-350 .....	54
1.118	AL-351 .....	54
1.119	AL-352 .....	54
1.120	AL-353 .....	54
1.121	AL-354 .....	55
1.122	AL-355 .....	55
1.123	AL-356 .....	55
1.124	AL-357 .....	55
1.125	AL-358 .....	56
1.126	AL-359 .....	56
1.127	AL-360 .....	56
1.128	AL-361 .....	56
1.129	AL-362 .....	57

---

1.130	AL-363 .....	57
1.131	AL-364 .....	57
1.132	AL-365 .....	57
1.133	AL-366 .....	58
1.134	AL-367 .....	58
1.135	AL-368 .....	58
1.136	AL-369 .....	58
1.137	AL-370 .....	59
1.138	AN-001.....	59
1.139	AN-002.....	59
1.140	AN-003.....	59
1.141	AN-004.....	60
1.142	AN-005.....	60
1.143	AN-006.....	60
1.144	AN-007.....	60
1.145	AN-008.....	61
1.146	AN-009.....	61
1.147	AN-010.....	61
1.148	AN-011.....	61
1.149	AN-012.....	62
1.150	AN-013.....	62
1.151	AN-014.....	62
1.152	AN-015.....	62
1.153	AN-016.....	63
1.154	AN-019.....	63
1.155	AN-020.....	63
1.156	AN-021.....	63
1.157	AN-022.....	64
1.158	AN-023.....	64
1.159	AN-024.....	64
1.160	AN-025.....	64
1.161	AN-026.....	65
1.162	AN-027.....	65

---

1.163	AN-028.....	65
1.164	AN-029.....	65
1.165	AN-030.....	66
1.166	AN-031.....	66
1.167	AN-032.....	66
1.168	AN-033.....	66
1.169	AN-034.....	67
1.170	AN-035.....	67
1.171	AN-036.....	67
1.172	AN-037.....	67
1.173	AN-038.....	68
1.174	AN-039.....	68
1.175	AN-040.....	68
1.176	AN-041.....	68
1.177	AN-042.....	69
1.178	AN-043.....	69
1.179	AN-044.....	69
1.180	AN-045.....	69
1.181	AN-046.....	70
1.182	AN-047.....	70
1.183	AN-048.....	70
1.184	AN-049.....	70
1.185	AN-050.....	71
1.186	AN-051.....	71
1.187	AN-052.....	71
1.188	AN-053.....	71
1.189	AN-054.....	72
1.190	AN-055.....	72
1.191	AN-056.....	72
1.192	AN-057.....	72
1.193	AN-058.....	73
1.194	AN-059.....	73
1.195	AN-060.....	73

---

1.196	AN-061.....	73
1.197	AN-062.....	74
1.198	AN-063.....	74
1.199	BA-001.....	74
1.200	BA-002.....	74
1.201	BA-003.....	75
1.202	BA-004.....	75
1.203	BA-005.....	75
1.204	BA-006.....	75
1.205	BA-007.....	76
1.206	BA-008.....	76
1.207	BA-009.....	76
1.208	BA-010.....	76
1.209	BA-011.....	77
1.210	BA-012.....	77
1.211	BA-013.....	77
1.212	BA-014.....	77
1.213	BA-015.....	78
1.214	BA-016.....	78
1.215	BA-017.....	78
1.216	BA-018.....	78
1.217	BA-019.....	79
1.218	BA-020.....	79
1.219	BA-021.....	79
1.220	BA-022.....	79
1.221	BA-023.....	80
1.222	BA-024.....	80
1.223	BA-025.....	80
1.224	BA-026.....	80
1.225	BA-027.....	81
1.226	BA-028.....	81
1.227	BA-029.....	81
1.228	BA-030.....	81

---

1.229	BA-031 .....	82
1.230	BA-032 .....	82
1.231	BA-033 .....	82
1.232	BA-034 .....	82
1.233	BA-035 .....	83
1.234	BA-036 .....	83
1.235	BA-037 .....	83
1.236	BA-038 .....	83
1.237	BA-039 .....	84
1.238	BA-040 .....	84
1.239	BA-041 .....	84
1.240	BA-042 .....	84
1.241	BA-043 .....	85
1.242	BA-044 .....	85
1.243	BA-045 .....	85
1.244	BA-046 .....	85
1.245	BA-047 .....	86
1.246	BA-048 .....	86
1.247	BA-049 .....	86
1.248	BA-050 .....	86
1.249	BA-051 .....	87
1.250	BA-052 .....	87
1.251	BA-053 .....	87
1.252	BA-054 .....	87
1.253	BA-055 .....	88
1.254	BA-056 .....	88
1.255	BA-057 .....	88
1.256	BA-058 .....	88
1.257	BA-059 .....	89
1.258	BA-060 .....	89
1.259	BA-061 .....	89
1.260	BA-062 .....	89
1.261	BA-063 .....	90

---



1.262	BA-064.....	90
1.263	BA-065.....	90
1.264	BA-066.....	90
1.265	BA-067.....	91
1.266	BA-068.....	91
1.267	BA-069.....	91
1.268	BA-070.....	91
1.269	BA-071.....	92
1.270	BA-072.....	92
1.271	BA-073.....	92
1.272	BA-074.....	92
1.273	BA-075.....	93
1.274	BA-076.....	93
1.275	BA-077.....	93
1.276	BA-078.....	93
1.277	BA-079.....	94
1.278	BA-080.....	94
1.279	BA-081.....	94
1.280	BA-082.....	94
1.281	BA-083.....	95
1.282	CG-126.....	95
1.283	CG-127.....	95
1.284	CG-128.....	95
1.285	CG-129.....	96
1.286	CG-130.....	96
1.287	CG-131.....	96
1.288	CG-132.....	96
1.289	CG-133.....	97
1.290	CG-134.....	97
1.291	CG-135.....	97
1.292	CG-136.....	97
1.293	CG-139.....	98
1.294	CG-140.....	98

---

1.295	CG-141 .....	98
1.296	CG-142 .....	98
1.297	CG-143 .....	99
1.298	CG-144 .....	99
1.299	CG-145 .....	99
1.300	CG-146 .....	99
1.301	CG-147 .....	100
1.302	CG-148 .....	100
1.303	CG-149 .....	100
1.304	CG-150 .....	100
1.305	CG-151 .....	101
1.306	CG-152 .....	101
1.307	CG-153 .....	101
1.308	CG-154 .....	101
1.309	CG-155 .....	102
1.310	CG-156 .....	102
1.311	CG-157 .....	102
1.312	CG-158 .....	102
1.313	CG-159 .....	103
1.314	CG-160 .....	103
1.315	CG-161 .....	103
1.316	CG-162 .....	103
1.317	CG-163 .....	104
1.318	CG-164 .....	104
1.319	CG-165 .....	104
1.320	CG-166 .....	104
1.321	CG-167 .....	105
1.322	CG-168 .....	105
1.323	CG-169 .....	105
1.324	CG-170 .....	105
1.325	CG-171 .....	106
1.326	CG-172 .....	106
1.327	CG-173 .....	106

---

1.328	CG-174 .....	106
1.329	CG-175 .....	107
1.330	CG-176 .....	107
1.331	CG-177 .....	107
1.332	CG-178 .....	107
1.333	CG-179 .....	108
1.334	CG-180 .....	108
1.335	CG-181 .....	108
1.336	CG-182 .....	108
1.337	CG-183 .....	109
1.338	CG-184 .....	109
1.339	CG-185 .....	109
1.340	CG-186 .....	109
1.341	CG-187 .....	110
1.342	CG-188 .....	110
1.343	CG-189 .....	110
1.344	CG-190 .....	110
1.345	CG-191 .....	111
1.346	CG-192 .....	111
1.347	CG-193 .....	111
1.348	CG-194 .....	111
1.349	CG-195 .....	112
1.350	CG-196 .....	112
1.351	CG-197 .....	112
1.352	CG-198 .....	112
1.353	CG-199 .....	113
1.354	CG-200 .....	113
1.355	CG-201 .....	113
1.356	CG-202 .....	113
1.357	CG-203 .....	114
1.358	CG-204 .....	114
1.359	CG-205 .....	114
1.360	CG-206 .....	114

---

1.361	CG-214 .....	115
1.362	CG-215 .....	115
1.363	CG-216 .....	115
1.364	CG-217 .....	115
1.365	CG-218 .....	116
1.366	CG-219 .....	116
1.367	CG-220 .....	116
1.368	CG-221 .....	116
1.369	CG-222 .....	117
1.370	CG-223 .....	117
1.371	CG-224 .....	117
1.372	CG-225 .....	117
1.373	CG-226 .....	118
1.374	CG-227 .....	118
1.375	CG-228 .....	118
1.376	CG-229 .....	118
1.377	CG-230 .....	119
1.378	CG-231 .....	119
1.379	CG-232 .....	119
1.380	CG-233 .....	119
1.381	CG-234 .....	120
1.382	CG-235 .....	120
1.383	CG-236 .....	120
1.384	CG-237 .....	120
1.385	CG-238 .....	121
1.386	CG-239 .....	121
1.387	CG-240 .....	121
1.388	CG-241 .....	121
1.389	CG-242 .....	122
1.390	CG-243 .....	122
1.391	CG-244 .....	122
1.392	CG-245 .....	122
1.393	CG-246 .....	123

---

1.394	CG-247 .....	123
1.395	CG-248 .....	123
1.396	CG-249 .....	123
1.397	CG-250 .....	124
1.398	CG-251 .....	124
1.399	CG-252 .....	124
1.400	CG-253 .....	124
1.401	CG-254 .....	125
1.402	CG-255 .....	125
1.403	CG-256 .....	125
1.404	CG-257 .....	125
1.405	CG-258 .....	126
1.406	CG-259 .....	126
1.407	CG-260 .....	126
1.408	CG-261 .....	126
1.409	CG-262 .....	127
1.410	CG-263 .....	127
1.411	CG-264 .....	127
1.412	CG-265 .....	127
1.413	CG-266 .....	128
1.414	CG-267 .....	128
1.415	CG-268 .....	128
1.416	CG-269 .....	128
1.417	CG-270 .....	129
1.418	CG-271 .....	129
1.419	CG-272 .....	129
1.420	CG-273 .....	129
1.421	SA-291 .....	130
1.422	SA-292 .....	130
1.423	SA-293 .....	130
1.424	SA-294 .....	130
1.425	SA-295 .....	131
1.426	SA-296 .....	131

---

1.427	SA-297 .....	131
1.428	SA-298 .....	131
1.429	SA-299 .....	132
1.430	SA-300 .....	132
1.431	SA-301 .....	132
1.432	SA-302 .....	132
1.433	SA-303 .....	133
1.434	SA-304 .....	133
1.435	SA-305 .....	133
1.436	SA-306 .....	133
1.437	SA-307 .....	134
1.438	SA-308 .....	134
1.439	SA-309 .....	134
1.440	SA-310 .....	134
1.441	SA-311 .....	135
1.442	SA-312 .....	135
1.443	SA-313 .....	135
1.444	SA-314 .....	135
1.445	SA-315 .....	136
1.446	SA-316 .....	136
1.447	SA-317 .....	136
1.448	SA-318 .....	136
1.449	SA-319 .....	137
1.450	SA-320 .....	137
1.451	SA-321 .....	137
1.452	SA-322 .....	137
1.453	SA-323 .....	138
1.454	SA-324 .....	138
1.455	SA-325 .....	138
1.456	SA-326 .....	138
1.457	SA-327 .....	139
1.458	SA-328 .....	139
1.459	SA-329 .....	139

---

1.460	SA-330.....	139
1.461	SA-331.....	140
1.462	SA-332.....	140
1.463	SA-333.....	140
1.464	SA-334.....	140
1.465	SA-335.....	141
1.466	SA-336.....	141
1.467	SA-337.....	141
1.468	SA-338.....	141
1.469	SA-339.....	142
1.470	SA-340.....	142
1.471	SA-341.....	142
1.472	SA-342.....	142
1.473	SA-343.....	143
1.474	SA-344.....	143
1.475	SA-345.....	143
1.476	SA-346.....	143
1.477	SA-347.....	144
1.478	SA-348.....	144
1.479	SA-349.....	144
1.480	SA-350.....	144
1.481	SA-351.....	145
1.482	SA-352.....	145
1.483	SA-353.....	145
1.484	SA-354.....	145
1.485	SA-355.....	146
1.486	SA-356.....	146
1.487	SA-357.....	146
1.488	SA-358.....	146
1.489	SA-359.....	147
1.490	SA-360.....	147
1.491	SA-361.....	147
1.492	SA-362.....	147

---

1.493	SA-363.....	148
1.494	SA-364.....	148
1.495	SA-365.....	148
1.496	SA-366.....	148
1.497	SA-367.....	149
1.498	SA-368.....	149
1.499	SA-369.....	149
1.500	SA-370.....	149
1.501	SA-371.....	150
1.502	SA-372.....	150
1.503	SA-373.....	150
1.504	TD-001.....	150
1.505	TD-002.....	151
1.506	TD-003.....	151
1.507	TD-004.....	151
1.508	TD-005.....	151
1.509	TD-006.....	152
1.510	TD-007.....	152
1.511	TD-008.....	152
1.512	TD-009.....	152
1.513	TD-010.....	153
1.514	TD-011.....	153
1.515	TD-012.....	153
1.516	TD-013.....	153
1.517	TD-014.....	154
1.518	TD-015.....	154
1.519	TD-016.....	154
1.520	TD-017.....	154
1.521	TD-018.....	155
1.522	TD-019.....	155
1.523	TD-020.....	155
1.524	TD-021.....	155
1.525	TD-022.....	156

---



1.526	TD-023.....	156
1.527	TD-024.....	156
1.528	TD-025.....	156
1.529	TD-026.....	157
1.530	TD-027.....	157
1.531	TD-028.....	157
1.532	TD-029.....	157
1.533	TD-030.....	158
1.534	TD-031.....	158
1.535	TD-032.....	158
1.536	TD-033.....	158
1.537	TD-034.....	159
1.538	TD-035.....	159
1.539	TD-036.....	159
1.540	TD-037.....	159
1.541	TD-038.....	160
1.542	TD-039.....	160
1.543	TD-040.....	160
1.544	TD-041.....	160
1.545	TD-042.....	161
1.546	TD-043.....	161
1.547	TD-044.....	161
1.548	TD-045.....	161
1.549	TD-046.....	162
1.550	TD-047.....	162
1.551	TD-048.....	162
1.552	TD-049.....	162
1.553	TD-050.....	163
1.554	TD-051.....	163
1.555	TD-052.....	163
1.556	TD-053.....	163
1.557	TD-054.....	164
1.558	TD-055.....	164

---

1.559	TD-056.....	164
1.560	TD-057.....	164
1.561	TD-058.....	165
1.562	TD-059.....	165
1.563	TD-060.....	165
1.564	TD-061.....	165
1.565	TD-062.....	166
1.566	TD-063.....	166
1.567	TD-064.....	166
1.568	TD-065.....	166
1.569	TD-066.....	167
1.570	TD-067.....	167
1.571	TD-068.....	167
1.572	TD-069.....	167
1.573	TD-070.....	168
1.574	TD-071.....	168
1.575	TD-072.....	168
1.576	TD-073.....	168
1.577	TD-074.....	169
1.578	TD-075.....	169
1.579	TD-076.....	169
1.580	TD-077.....	169
1.581	TD-078.....	170
1.582	TD-079.....	170
1.583	TD-080.....	170
1.584	TD-081.....	170
1.585	TD-082.....	171
1.586	TD-083.....	171
1.587	TD-084.....	171
1.588	TD-085.....	171
1.589	TD-086.....	172
1.590	TD-087.....	172
1.591	TD-088.....	172

---

1.592	TD-089 .....	172
1.593	TD-090 .....	173
1.594	TD-091 .....	173
1.595	TD-092 .....	173
1.596	TD-093 .....	173
1.597	TD-094 .....	174
1.598	TD-095 .....	174
1.599	TD-096 .....	174
1.600	TD-097 .....	174
1.601	TD-098 .....	175
1.602	TD-099 .....	175
1.603	TD-100 .....	175
1.604	TD-101 .....	175



Índice das imagens (códigos de cadastro) por etapas

ETAPA	SIGLA	DE - AO
1 Apêndice B	CO	001-103
	MC	001-138
	SW	001-097
	AG	001-103
2 Apêndice B	LA	001-100
	MC	139-240
	SW	098-244
3 Apêndice C	AS	001-147
	AL	001-113
	MM	001-144
	SA	001-141
	WA	001-257
4 Apêndice C	WA	154-228
	AS	148-303
	CG	001-125
	AL	114-232
	SA	142-290
	WA	115-153
5 Apêndice D	NA	001-063
	BA	001-083
	CG	126-272
	AL	234-370
	TD	001-101
	SA	291-373
	NA	064-212
6 Apêndice E	BA	084-222
	CG	274-393
	AL	371-517
	SA	374-511
	TD	102-215
	NA	213-354
7 Apêndice F	CG	394-475
	AL	518-648
	SA	512-645
	TD	216-310



## **1 ETAPA 05 – 604 Poços**





1.1 AL-234

[Acessar](#)



1.2 AL-235

[Acessar](#)



1.3 AL-236

[Acessar](#)



1.4 AL-237

[Acessar](#)



1.5 AL-238

[Acessar](#)

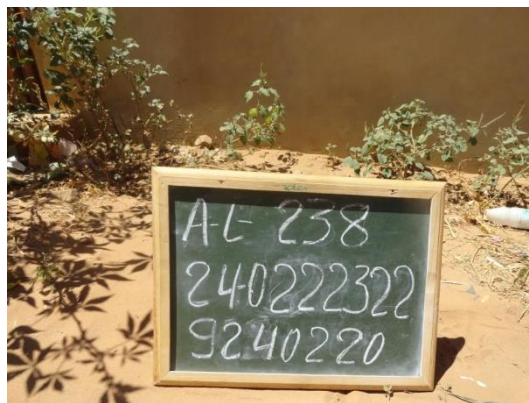

1.6 AL-239

[Acessar](#)



1.7 AL-240

[Acessar](#)



1.8 AL-241

[Acessar](#)



1.9 AL-242

[Acessar](#)



1.10 AL-243

[Acessar](#)



1.11 AL-244

[Acessar](#)



1.12 AL-245

[Acessar](#)



1.13 AL-246

[Acessar](#)



1.14 AL-247

[Acessar](#)



1.15 AL-248

[Acessar](#)



1.16 AL-249

[Acessar](#)



1.17 AL-250

[Acessar](#)



1.18 AL-251

[Acessar](#)



1.19 AL-252

[Acessar](#)



1.20 AL-253

[Acessar](#)



1.21 AL-254

[Acessar](#)



1.22 AL-255

[Acessar](#)



1.23 AL-256

[Acessar](#)



1.24 AL-257

[Acessar](#)



1.25 AL-258

[Acessar](#)



1.26 AL-259

[Acessar](#)



1.27 AL-260

[Acessar](#)



1.28 AL-261

[Acessar](#)



1.29 AL-262

[Acessar](#)



1.30 AL-263

[Acessar](#)



1.31 AL-264

[Acessar](#)



1.32 AL-265

[Acessar](#)





1.33 AL-266

[Acessar](#)



1.34 AL-267

[Acessar](#)



1.35 AL-268

[Acessar](#)



1.36 AL-269

[Acessar](#)



1.37 AL-270

[Acessar](#)



1.38 AL-271

[Acessar](#)



1.39 AL-272

[Acessar](#)



1.40 AL-273

[Acessar](#)



1.41 AL-274

[Acessar](#)



1.42 AL-275

[Acessar](#)



1.43 AL-276

[Acessar](#)



1.44 AL-277

[Acessar](#)



1.45 AL-278

[Acessar](#)



1.46 AL-279

[Acessar](#)



1.47 AL-280

[Acessar](#)



1.48 AL-281

[Acessar](#)



1.49 AL-282

[Acessar](#)



1.50 AL-283

[Acessar](#)



1.51 AL-284

[Acessar](#)



1.52 AL-285

[Acessar](#)



1.53 AL-286

[Acessar](#)



1.54 AL-287

[Acessar](#)



1.55 AL-288

[Acessar](#)



1.56 AL-289

[Acessar](#)



1.57 AL-290

[Acessar](#)



1.58 AL-291

[Acessar](#)



1.59 AL-292

[Acessar](#)



1.60 AL-293

[Acessar](#)



1.61 AL-294

[Acessar](#)



1.62 AL-295

[Acessar](#)



1.63 AL-296

[Acessar](#)



1.64 AL-297

[Acessar](#)





1.65 AL-298

[Acessar](#)



1.66 AL-299

[Acessar](#)



1.67 AL-300

[Acessar](#)



1.68 AL-301

[Acessar](#)



1.69 AL-302

[Acessar](#)



1.70 AL-303

[Acessar](#)



1.71 AL-304

[Acessar](#)



1.72 AL-305

[Acessar](#)



1.73 AL-306

[Acessar](#)



1.74 AL-307

[Acessar](#)



1.75 AL-308

[Acessar](#)



1.76 AL-309

[Acessar](#)



1.77 AL-310

[Acessar](#)



1.78 AL-311

[Acessar](#)



1.79 AL-312

[Acessar](#)



1.80 AL-313

[Acessar](#)



**1.81 AL-314**

[Acessar](#)



**1.82 AL-315**

[Acessar](#)



**1.83 AL-316**

[Acessar](#)



**1.84 AL-317**

[Acessar](#)



1.85 AL-318

[Acessar](#)



1.86 AL-319

[Acessar](#)



1.87 AL-320

[Acessar](#)



1.88 AL-321

[Acessar](#)



1.89 AL-322

[Acessar](#)



1.90 AL-323

[Acessar](#)



1.91 AL-324

[Acessar](#)



1.92 AL-325

[Acessar](#)



1.93 AL-326

[Acessar](#)



1.94 AL-327

[Acessar](#)



1.95 AL-328

[Acessar](#)



1.96 AL-329

[Acessar](#)





1.97 AL-330

[Acessar](#)



1.98 AL-331

[Acessar](#)



1.99 AL-332

[Acessar](#)



1.100 AL-333

[Acessar](#)



1.101 AL-334

[Acessar](#)



1.102 AL-335

[Acessar](#)



1.103 AL-336

[Acessar](#)



1.104 AL-337

[Acessar](#)



1.105 AL-338

[Acessar](#)



1.106 AL-339

[Acessar](#)



1.107 AL-340

[Acessar](#)



1.108 AL-341

[Acessar](#)



1.109 AL-342

[Acessar](#)



1.110 AL-343

[Acessar](#)



1.111 AL-344

[Acessar](#)



1.112 AL-345

[Acessar](#)



1.113 AL-346

[Acessar](#)



1.114 AL-347

[Acessar](#)



1.115 AL-348

[Acessar](#)



1.116 AL-349

[Acessar](#)



1.117 AL-350

[Acessar](#)



1.118 AL-351

[Acessar](#)



1.119 AL-352

[Acessar](#)



1.120 AL-353

[Acessar](#)



1.121 AL-354

[Acessar](#)



1.122 AL-355

[Acessar](#)



1.123 AL-356

[Acessar](#)



1.124 AL-357

[Acessar](#)



1.125 AL-358

[Acessar](#)



1.126 AL-359

[Acessar](#)



1.127 AL-360

[Acessar](#)



1.128 AL-361

[Acessar](#)





1.129 AL-362

[Acessar](#)



1.130 AL-363

[Acessar](#)



1.131 AL-364

[Acessar](#)



1.132 AL-365

[Acessar](#)



1.133 AL-366

[Acessar](#)



1.134 AL-367

[Acessar](#)

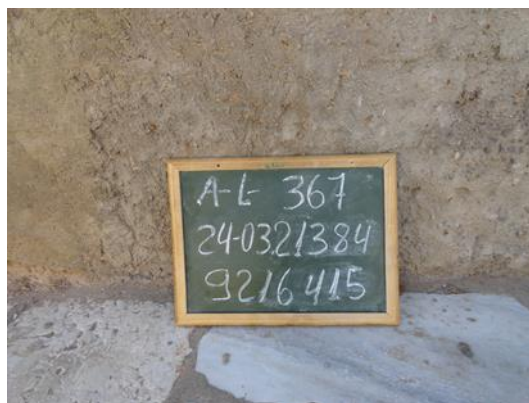

1.135 AL-368

[Acessar](#)



1.136 AL-369

[Acessar](#)



1.137 AL-370

[Acessar](#)



1.138 AN-001

[Acessar](#)



1.139 AN-002

[Acessar](#)



1.140 AN-003

[Acessar](#)



1.141 AN-004

[Acessar](#)



1.142 AN-005

[Acessar](#)



1.143 AN-006

[Acessar](#)



1.144 AN-007

[Acessar](#)



1.145 AN-008

[Acessar](#)



1.146 AN-009

[Acessar](#)



1.147 AN-010

[Acessar](#)



1.148 AN-011

[Acessar](#)



1.149 AN-012

[Acessar](#)



1.150 AN-013

[Acessar](#)



1.151 AN-014

[Acessar](#)



1.152 AN-015

[Acessar](#)



1.153 AN-016

[Acessar](#)



1.154 AN-019

[Acessar](#)



1.155 AN-020

[Acessar](#)



1.156 AN-021

[Acessar](#)



1.157 AN-022

[Acessar](#)



1.158 AN-023

[Acessar](#)



1.159 AN-024

[Acessar](#)



1.160 AN-025

[Acessar](#)





1.161 AN-026

[Acessar](#)



1.162 AN-027

[Acessar](#)



1.163 AN-028

[Acessar](#)



1.164 AN-029

[Acessar](#)



1.165 AN-030

[Acessar](#)



1.166 AN-031

[Acessar](#)



1.167 AN-032

[Acessar](#)



1.168 AN-033

[Acessar](#)



1.169 AN-034

[Acessar](#)



1.170 AN-035

[Acessar](#)



1.171 AN-036

[Acessar](#)



1.172 AN-037

[Acessar](#)



1.173 AN-038

[Acessar](#)



1.174 AN-039

[Acessar](#)



1.175 AN-040

[Acessar](#)



1.176 AN-041

[Acessar](#)



1.177 AN-042

[Acessar](#)



1.178 AN-043

[Acessar](#)



1.179 AN-044

[Acessar](#)



1.180 AN-045

[Acessar](#)



1.181 AN-046

[Acessar](#)



1.182 AN-047

[Acessar](#)



1.183 AN-048

[Acessar](#)



1.184 AN-049

[Acessar](#)



1.185 AN-050

[Acessar](#)



1.186 AN-051

[Acessar](#)



1.187 AN-052

[Acessar](#)



1.188 AN-053

[Acessar](#)



1.189 AN-054

[Acessar](#)



1.190 AN-055

[Acessar](#)



1.191 AN-056

[Acessar](#)



1.192 AN-057

[Acessar](#)





1.193 AN-058

[Acessar](#)



1.194 AN-059

[Acessar](#)



1.195 AN-060

[Acessar](#)



1.196 AN-061

[Acessar](#)



1.197 AN-062

[Acessar](#)



1.198 AN-063

[Acessar](#)



1.199 BA-001

[Acessar](#)



1.200 BA-002

[Acessar](#)



1.201 BA-003

[Acessar](#)



1.202 BA-004

[Acessar](#)



1.203 BA-005

[Acessar](#)



1.204 BA-006

[Acessar](#)



1.205 BA-007

[Acessar](#)



1.206 BA-008

[Acessar](#)



1.207 BA-009

[Acessar](#)



1.208 BA-010

[Acessar](#)



1.209 BA-011

[Acessar](#)



1.210 BA-012

[Acessar](#)



1.211 BA-013

[Acessar](#)



1.212 BA-014

[Acessar](#)



1.213 BA-015

[Acessar](#)



1.214 BA-016

[Acessar](#)



1.215 BA-017

[Acessar](#)



1.216 BA-018

[Acessar](#)



1.217 BA-019

[Acessar](#)



1.218 BA-020

[Acessar](#)



1.219 BA-021

[Acessar](#)



1.220 BA-022

[Acessar](#)



1.221 BA-023

[Acessar](#)



1.222 BA-024

[Acessar](#)



1.223 BA-025

[Acessar](#)



1.224 BA-026

[Acessar](#)





1.225 BA-027

[Acessar](#)



1.226 BA-028

[Acessar](#)



1.227 BA-029

[Acessar](#)



1.228 BA-030

[Acessar](#)



1.229 BA-031

[Acessar](#)



1.230 BA-032

[Acessar](#)



1.231 BA-033

[Acessar](#)



1.232 BA-034

[Acessar](#)



1.233 BA-035

[Acessar](#)



1.234 BA-036

[Acessar](#)



1.235 BA-037

[Acessar](#)



1.236 BA-038

[Acessar](#)



1.237 BA-039

[Acessar](#)



1.238 BA-040

[Acessar](#)



1.239 BA-041

[Acessar](#)



1.240 BA-042

[Acessar](#)



1.241 BA-043

[Acessar](#)



1.242 BA-044

[Acessar](#)



1.243 BA-045

[Acessar](#)



1.244 BA-046

[Acessar](#)



1.245 BA-047

[Acessar](#)



1.246 BA-048

[Acessar](#)



1.247 BA-049

[Acessar](#)



1.248 BA-050

[Acessar](#)



1.249 BA-051

[Acessar](#)



1.250 BA-052

[Acessar](#)



1.251 BA-053

[Acessar](#)



1.252 BA-054

[Acessar](#)



1.253 BA-055

[Acessar](#)



1.254 BA-056

[Acessar](#)



1.255 BA-057

[Acessar](#)



1.256 BA-058

[Acessar](#)





1.257 BA-059

[Acessar](#)



1.258 BA-060

[Acessar](#)



1.259 BA-061

[Acessar](#)



1.260 BA-062

[Acessar](#)



1.261 BA-063

[Acessar](#)



1.262 BA-064

[Acessar](#)



1.263 BA-065

[Acessar](#)



1.264 BA-066

[Acessar](#)



1.265 BA-067

[Acessar](#)



1.266 BA-068

[Acessar](#)



1.267 BA-069

[Acessar](#)



1.268 BA-070

[Acessar](#)



1.269 BA-071

[Acessar](#)



1.270 BA-072

[Acessar](#)



1.271 BA-073

[Acessar](#)



1.272 BA-074

[Acessar](#)



1.273 BA-075

[Acessar](#)



1.274 BA-076

[Acessar](#)



1.275 BA-077

[Acessar](#)



1.276 BA-078

[Acessar](#)



1.277 BA-079

[Acessar](#)



1.278 BA-080

[Acessar](#)



1.279 BA-081

[Acessar](#)



1.280 BA-082

[Acessar](#)



1.281 BA-083

[Acessar](#)



1.282 CG-126

[Acessar](#)



1.283 CG-127

[Acessar](#)



1.284 CG-128

[Acessar](#)



1.285 CG-129

[Acessar](#)



1.286 CG-130

[Acessar](#)



1.287 CG-131

[Acessar](#)



1.288 CG-132

[Acessar](#)





1.289 CG-133

[Acessar](#)



1.290 CG-134

[Acessar](#)



1.291 CG-135

[Acessar](#)



1.292 CG-136

[Acessar](#)



1.293 CG-139

[Acessar](#)



1.294 CG-140

[Acessar](#)



1.295 CG-141

[Acessar](#)



1.296 CG-142

[Acessar](#)



1.297 CG-143

[Acessar](#)



1.298 CG-144

[Acessar](#)



1.299 CG-145

[Acessar](#)



1.300 CG-146

[Acessar](#)



1.301 CG-147

[Acessar](#)



1.302 CG-148

[Acessar](#)



1.303 CG-149

[Acessar](#)



1.304 CG-150

[Acessar](#)



1.305 CG-151

[Acessar](#)



1.306 CG-152

[Acessar](#)



1.307 CG-153

[Acessar](#)



1.308 CG-154

[Acessar](#)



1.309 CG-155

[Acessar](#)



1.310 CG-156

[Acessar](#)



1.311 CG-157

[Acessar](#)



1.312 CG-158

[Acessar](#)



1.313 CG-159

[Acessar](#)



1.314 CG-160

[Acessar](#)



1.315 CG-161

[Acessar](#)



1.316 CG-162

[Acessar](#)



1.317 CG-163

[Acessar](#)



1.318 CG-164

[Acessar](#)



1.319 CG-165

[Acessar](#)



1.320 CG-166

[Acessar](#)





1.321 CG-167

[Acessar](#)



1.322 CG-168

[Acessar](#)



1.323 CG-169

[Acessar](#)



1.324 CG-170

[Acessar](#)



1.325 CG-171

[Acessar](#)



1.326 CG-172

[Acessar](#)



1.327 CG-173

[Acessar](#)



1.328 CG-174

[Acessar](#)



1.329 CG-175

[Acessar](#)



1.330 CG-176

[Acessar](#)



1.331 CG-177

[Acessar](#)



1.332 CG-178

[Acessar](#)



1.333 CG-179

[Acessar](#)



1.334 CG-180

[Acessar](#)



1.335 CG-181

[Acessar](#)



1.336 CG-182

[Acessar](#)



1.337 CG-183

[Acessar](#)



1.338 CG-184

[Acessar](#)



1.339 CG-185

[Acessar](#)



1.340 CG-186

[Acessar](#)



1.341 CG-187

[Acessar](#)



1.342 CG-188

[Acessar](#)



1.343 CG-189

[Acessar](#)



1.344 CG-190

[Acessar](#)



1.345 CG-191

[Acessar](#)



1.346 CG-192

[Acessar](#)



1.347 CG-193

[Acessar](#)



1.348 CG-194

[Acessar](#)



1.349 CG-195

[Acessar](#)



1.350 CG-196

[Acessar](#)



1.351 CG-197

[Acessar](#)



1.352 CG-198

[Acessar](#)





1.353 CG-199

[Acessar](#)



1.354 CG-200

[Acessar](#)



1.355 CG-201

[Acessar](#)



1.356 CG-202

[Acessar](#)



1.357 CG-203

[Acessar](#)



1.358 CG-204

[Acessar](#)



1.359 CG-205

[Acessar](#)



1.360 CG-206

[Acessar](#)



1.361 CG-214

[Acessar](#)



1.362 CG-215

[Acessar](#)



1.363 CG-216

[Acessar](#)



1.364 CG-217

[Acessar](#)



1.365 CG-218

[Acessar](#)



1.366 CG-219

[Acessar](#)



1.367 CG-220

[Acessar](#)



1.368 CG-221

[Acessar](#)



1.369 CG-222

[Acessar](#)



1.370 CG-223

[Acessar](#)



1.371 CG-224

[Acessar](#)



1.372 CG-225

[Acessar](#)



1.373 CG-226

[Acessar](#)



1.374 CG-227

[Acessar](#)



1.375 CG-228

[Acessar](#)



1.376 CG-229

[Acessar](#)



1.377 CG-230

[Acessar](#)



1.378 CG-231

[Acessar](#)



1.379 CG-232

[Acessar](#)



1.380 CG-233

[Acessar](#)



1.381 CG-234

[Acessar](#)



1.382 CG-235

[Acessar](#)



1.383 CG-236

[Acessar](#)



1.384 CG-237

[Acessar](#)





1.385 CG-238

[Acessar](#)



1.386 CG-239

[Acessar](#)



1.387 CG-240

[Acessar](#)



1.388 CG-241

[Acessar](#)



1.389 CG-242

[Acessar](#)



1.390 CG-243

[Acessar](#)



1.391 CG-244

[Acessar](#)



1.392 CG-245

[Acessar](#)



1.393 CG-246

[Acessar](#)



1.394 CG-247

[Acessar](#)



1.395 CG-248

[Acessar](#)



1.396 CG-249

[Acessar](#)



1.397 CG-250

[Acessar](#)



1.398 CG-251

[Acessar](#)



1.399 CG-252

[Acessar](#)



1.400 CG-253

[Acessar](#)



1.401 CG-254

[Acessar](#)



1.402 CG-255

[Acessar](#)



1.403 CG-256

[Acessar](#)



1.404 CG-257

[Acessar](#)



1.405 CG-258

[Acessar](#)



1.406 CG-259

[Acessar](#)



1.407 CG-260

[Acessar](#)



1.408 CG-261

[Acessar](#)



1.409 CG-262

[Acessar](#)



1.410 CG-263

[Acessar](#)



1.411 CG-264

[Acessar](#)



1.412 CG-265

[Acessar](#)



1.413 CG-266

[Acessar](#)



1.414 CG-267

[Acessar](#)



1.415 CG-268

[Acessar](#)



1.416 CG-269

[Acessar](#)





1.417 CG-270

[Acessar](#)



1.418 CG-271

[Acessar](#)



1.419 CG-272

[Acessar](#)



1.420 CG-273

[Acessar](#)



1.421 SA-291

[Acessar](#)



1.422 SA-292

[Acessar](#)



1.423 SA-293

[Acessar](#)



1.424 SA-294

[Acessar](#)



1.425 SA-295

[Acessar](#)



1.426 SA-296

[Acessar](#)



1.427 SA-297

[Acessar](#)



1.428 SA-298

[Acessar](#)



1.429 SA-299

[Acessar](#)



1.430 SA-300

[Acessar](#)



1.431 SA-301

[Acessar](#)



1.432 SA-302

[Acessar](#)



1.433 SA-303

[Acessar](#)



1.434 SA-304

[Acessar](#)



1.435 SA-305

[Acessar](#)



1.436 SA-306

[Acessar](#)



1.437 SA-307

[Acessar](#)



1.438 SA-308

[Acessar](#)



1.439 SA-309

[Acessar](#)



1.440 SA-310

[Acessar](#)



1.441 SA-311

[Acessar](#)



1.442 SA-312

[Acessar](#)



1.443 SA-313

[Acessar](#)



1.444 SA-314

[Acessar](#)



1.445 SA-315

[Acessar](#)



1.446 SA-316

[Acessar](#)



1.447 SA-317

[Acessar](#)



1.448 SA-318

[Acessar](#)





1.449 SA-319

[Acessar](#)



1.450 SA-320

[Acessar](#)



1.451 SA-321

[Acessar](#)



1.452 SA-322

[Acessar](#)



1.453 SA-323

[Acessar](#)



1.454 SA-324

[Acessar](#)



1.455 SA-325

[Acessar](#)



1.456 SA-326

[Acessar](#)



1.457 SA-327

[Acessar](#)



1.458 SA-328

[Acessar](#)



1.459 SA-329

[Acessar](#)



1.460 SA-330

[Acessar](#)



1.461 SA-331

[Acessar](#)



1.462 SA-332

[Acessar](#)



1.463 SA-333

[Acessar](#)



1.464 SA-334

[Acessar](#)



1.465 SA-335

[Acessar](#)



1.466 SA-336

[Acessar](#)



1.467 SA-337

[Acessar](#)



1.468 SA-338

[Acessar](#)



1.469 SA-339

[Acessar](#)



1.470 SA-340

[Acessar](#)



1.471 SA-341

[Acessar](#)



1.472 SA-342

[Acessar](#)



1.473 SA-343

[Acessar](#)



1.474 SA-344

[Acessar](#)



1.475 SA-345

[Acessar](#)



1.476 SA-346

[Acessar](#)



1.477 SA-347

[Acessar](#)



1.478 SA-348

[Acessar](#)



1.479 SA-349

[Acessar](#)



1.480 SA-350

[Acessar](#)





1.481 SA-351

[Acessar](#)



1.482 SA-352

[Acessar](#)



1.483 SA-353

[Acessar](#)



1.484 SA-354

[Acessar](#)



1.485 SA-355

[Acessar](#)



1.486 SA-356

[Acessar](#)



1.487 SA-357

[Acessar](#)



1.488 SA-358

[Acessar](#)



1.489 SA-359

[Acessar](#)



1.490 SA-360

[Acessar](#)



1.491 SA-361

[Acessar](#)



1.492 SA-362

[Acessar](#)



1.493 SA-363

[Acessar](#)



1.494 SA-364

[Acessar](#)



1.495 SA-365

[Acessar](#)



1.496 SA-366

[Acessar](#)



1.497 SA-367

[Acessar](#)



1.498 SA-368

[Acessar](#)



1.499 SA-369

[Acessar](#)



1.500 SA-370

[Acessar](#)



1.501 SA-371

[Acessar](#)



1.502 SA-372

[Acessar](#)



1.503 SA-373

[Acessar](#)



1.504 TD-001

[Acessar](#)



1.505 TD-002

[Acessar](#)



1.506 TD-003

[Acessar](#)



1.507 TD-004

[Acessar](#)



1.508 TD-005

[Acessar](#)



1.509 TD-006

[Acessar](#)



1.510 TD-007

[Acessar](#)



1.511 TD-008

[Acessar](#)



1.512 TD-009

[Acessar](#)





1.513 TD-010

[Acessar](#)



1.514 TD-011

[Acessar](#)



1.515 TD-012

[Acessar](#)



1.516 TD-013

[Acessar](#)



1.517 TD-014

[Acessar](#)



1.518 TD-015

[Acessar](#)



1.519 TD-016

[Acessar](#)



1.520 TD-017

[Acessar](#)



1.521 TD-018

[Acessar](#)



1.522 TD-019

[Acessar](#)



1.523 TD-020

[Acessar](#)



1.524 TD-021

[Acessar](#)

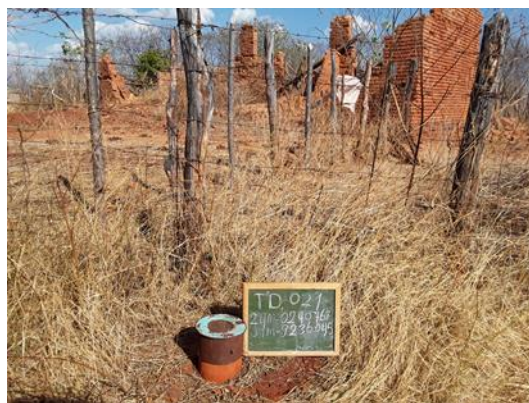

1.525 TD-022

[Acessar](#)



1.526 TD-023

[Acessar](#)



1.527 TD-024

[Acessar](#)



1.528 TD-025

[Acessar](#)



1.529 TD-026

[Acessar](#)



1.530 TD-027

[Acessar](#)



1.531 TD-028

[Acessar](#)



1.532 TD-029

[Acessar](#)



1.533 TD-030

[Acessar](#)



1.534 TD-031

[Acessar](#)



1.535 TD-032

[Acessar](#)



1.536 TD-033

[Acessar](#)



1.537 TD-034

[Acessar](#)



1.538 TD-035

[Acessar](#)



1.539 TD-036

[Acessar](#)



1.540 TD-037

[Acessar](#)



1.541 TD-038

[Acessar](#)



1.542 TD-039

[Acessar](#)



1.543 TD-040

[Acessar](#)



1.544 TD-041

[Acessar](#)





1.545 TD-042

[Acessar](#)



1.546 TD-043

[Acessar](#)



1.547 TD-044

[Acessar](#)



1.548 TD-045

[Acessar](#)



1.549 TD-046

[Acessar](#)



1.550 TD-047

[Acessar](#)



1.551 TD-048

[Acessar](#)



1.552 TD-049

[Acessar](#)



1.553 TD-050

[Acessar](#)



1.554 TD-051

[Acessar](#)



1.555 TD-052

[Acessar](#)



1.556 TD-053

[Acessar](#)



1.557 TD-054

[Acessar](#)



1.558 TD-055

[Acessar](#)



1.559 TD-056

[Acessar](#)



1.560 TD-057

[Acessar](#)



1.561 TD-058

[Acessar](#)



1.562 TD-059

[Acessar](#)



1.563 TD-060

[Acessar](#)



1.564 TD-061

[Acessar](#)



1.565 TD-062

[Acessar](#)



1.566 TD-063

[Acessar](#)



1.567 TD-064

[Acessar](#)



1.568 TD-065

[Acessar](#)



1.569 TD-066

[Acessar](#)



1.570 TD-067

[Acessar](#)



1.571 TD-068

[Acessar](#)



1.572 TD-069

[Acessar](#)



1.573 TD-070

[Acessar](#)



1.574 TD-071

[Acessar](#)



1.575 TD-072

[Acessar](#)



1.576 TD-073

[Acessar](#)





1.577 TD-074

[Acessar](#)



1.578 TD-075

[Acessar](#)



1.579 TD-076

[Acessar](#)



1.580 TD-077

[Acessar](#)



1.581 TD-078

[Acessar](#)



1.582 TD-079

[Acessar](#)



1.583 TD-080

[Acessar](#)



1.584 TD-081

[Acessar](#)



1.585 TD-082

[Acessar](#)



1.586 TD-083

[Acessar](#)



1.587 TD-084

[Acessar](#)



1.588 TD-085

[Acessar](#)



1.589 TD-086

[Acessar](#)



1.590 TD-087

[Acessar](#)



1.591 TD-088

[Acessar](#)



1.592 TD-089

[Acessar](#)



1.593 TD-090

[Acessar](#)



1.594 TD-091

[Acessar](#)



1.595 TD-092

[Acessar](#)



1.596 TD-093

[Acessar](#)



1.597 TD-094

[Acessar](#)



1.598 TD-095

[Acessar](#)



1.599 TD-096

[Acessar](#)



1.600 TD-097

[Acessar](#)



1.601 TD-098

[Acessar](#)



1.602 TD-099

[Acessar](#)



1.603 TD-100

[Acessar](#)



1.604 TD-101

[Acessar](#)

