HIPSOMETRIA

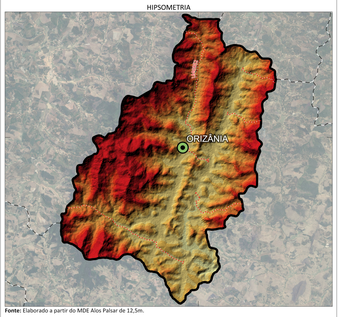

Fonte: Elaborado a partir do MDE Alos Palsar de 12,5m.

Altitudes (m)

<= 750	800 - 850	900 - 950	950 - 1000	1000 - 1050	1050 - 2000	> 2000
750 - 800	850 - 900					

DECLIVIDADE

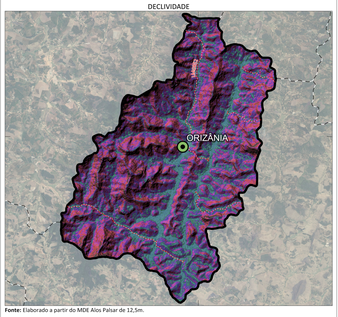

Fonte: Elaborado a partir do MDE Alos Palsar de 12,5m.

Inclinação das vertentes (°)

<= 5	5 - 10	10 - 15	15 - 20	20 - 25	25 - 30	30 - 35	35 - 40	40 - 45	> 45

RELEVO

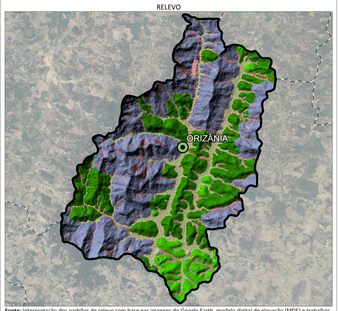

Fonte: Interpretação dos padrões de relevo com base nas imagens do Google Earth, modelo digital de elevação (MDE) e trabalhos de campo. Produzido a partir da biblioteca de padrões de relevo (CPRM, 2016).

Padrão de Relevo

- Colinas
- Domínio Serrano
- Morros altos
- Morros baixos
- Planícies de Inundação (várzeas)
- Rampas de Aluvio-Colúvio
- Rampas de Colúvio/Depósito de Tálus

PRECIPITAÇÕES MÉDIAS ANUAIS E MENSAIS

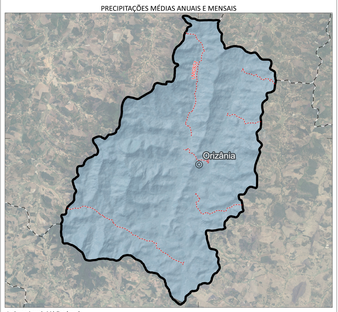

Isoletas Anuais Médias (mm)

- Localidades
- 1305 - 1356

0 3 6 km

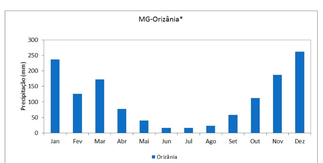

Fonte:
PINTO, É. J. de A.; AZAMBUJA, A. M. S. de; FARIAS, J. A. M.; PICKBRENNER, K.; SALGUEIRO, J. Pdo B.; SOUSA, H. R. (Coords.). Atlas pluviométrico do Brasil: Isoietas mensais, isoietas trimestrais, isoietas anuais, meses mais secos, meses mais chuvosos, trimestres mais secos, trimestres mais chuvosos . Brasília: CPRM; Programa Geologia do Brasil; Levantamento da Geodiversidade; Sistema de Informação Geográfica-SIG - versão 2.0; 1 DVD, Escala 1:5.000.000, atualizado em novembro/2011.
Equipe Executora: Adriana Burin Weschenfelder; André Luis M. Real dos Santos; Andressa Macêdo Silva de Azambuja; Carlos Eduardo de Oliveira Dantas; Denise Christina de Resende Melo; Érica Cristina Machado ; Francisco F. N. Marcuzzo; Ivete Souza de Almeida; Jean Ricardo da Silva do Nascimento; José Alexandre Moreira Farias; Margarida Regueira da Costa; Osvalcélio Mercês Furtunato; Paulo de Tarso R. Rodrigues;Vanessa Sartorelli Medeiros; nov, 2011.

* Médias mensais estimadas a partir das isoietas de médias mensais.

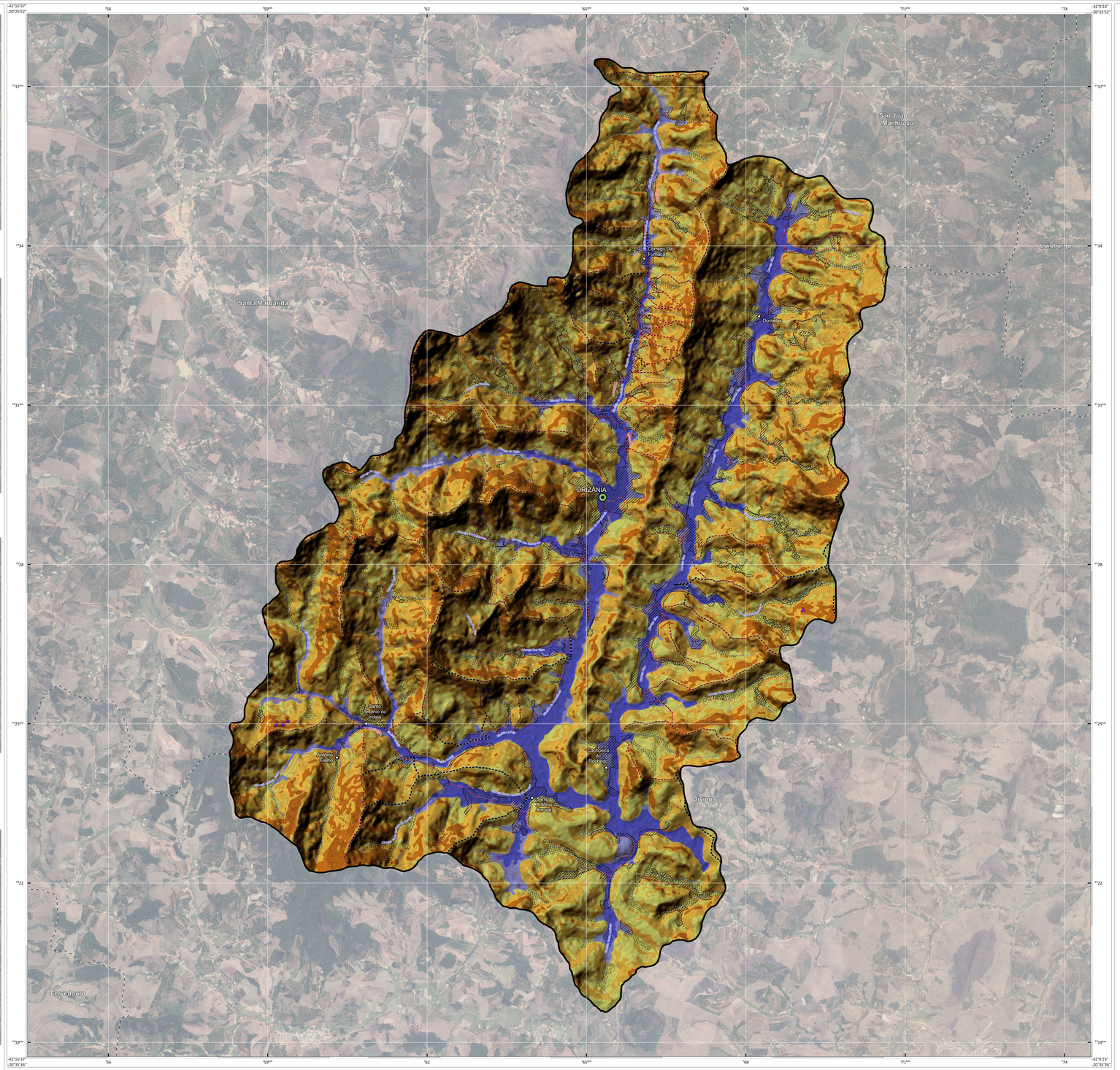
-42°16'37"
-20°25'52"
-42°9'23"
-20°25'52"
-20°35'36"
-42°16'37"
-20°35'36"
-42°9'23"
-20°35'36"
'66
'59'''
'62
'65'''
'68
'71'''
'74
-73°30'''
-73°34'
-73°31'''
-73°28'
-73°25'''
-73°22'
-73°19'''
São José do Mantenópolis
Santa Margarida
Lunsburgo
Corrego Da Furnaguera
Domingos
ORIZÂNIA
Corrego Do Rochedo
Corrego Do Indios
Corrego Do Indios
Corrego Do Indios