



1 - Cachoeira do Urubu



2 - Cachoeira do Lobo



3 - Cachoeira Vêu da Noiva



4 - Cachoeira da Merenda



Imagem: Google Satellite

MINISTÉRIO DE MINAS E ENERGIA
 Ministro de Estado
 Adolfo Sachsida
 Secretário Executivo
 Hailton Madureira de Almeida
 Secretário de Geologia, Mineração e Transformação Mineral
 Lília Mascarenhas Sant'agostino

SERVIÇO GEOLÓGICO DO BRASIL – CPRM

Diretor-Presidente
 Pedro Paulo Dias

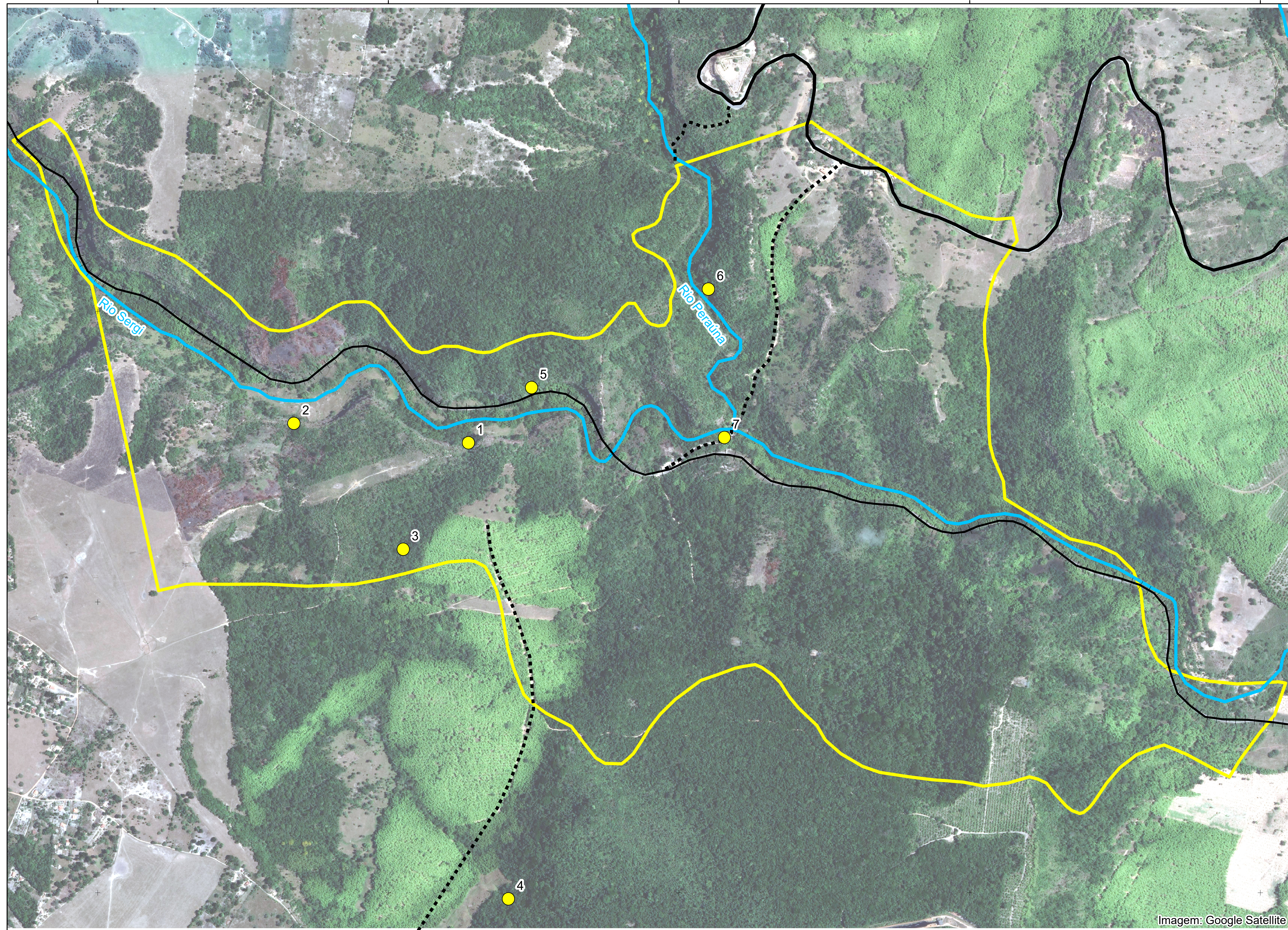
Diretor de Hidrologia e Gestão Territorial
 Alice Silva de Castilho

Diretor de Geologia e Recursos Minerais
 Márcio José Remédio

Diretor de Infraestrutura Geocientífica
 Paulo Afonso Romano

Diretor de Administração e Finanças
 Cassiano de Souza Alves

Chefe do Departamento de Gestão Territorial
 Diogo Rodrigues Andrade da Silva

Chefe da Divisão de Geologia Aplicada
 Tiago Antonelli

Chefe da Divisão de Gestão Territorial
 Maria Adelaide Mansini Maia

EQUIPE TÉCNICA

Organização

Julio Cesar Lana
 Gabriel Guimarães Facuri
 Marco Antônio de Oliveira

- Atrativos turísticos
- +++ Ferrovia Centro-Atlântica
- Trilhas e caminhos não pavimentados
- Rodovia BA-084
- Rios
- Limite da unidade de conservação

AVALIAÇÃO GEOTÉCNICA DOS ATRATIVOS TURÍSTICOS DO MONUMENTO NATURAL CÂNIONS DO SUBAÉ

MAPA DE LOCALIZAÇÃO

2022

PROJEÇÃO UNIVERSAL TRANSVERSA DE MERCATOR

Datum horizontal: SIRGAS 2000

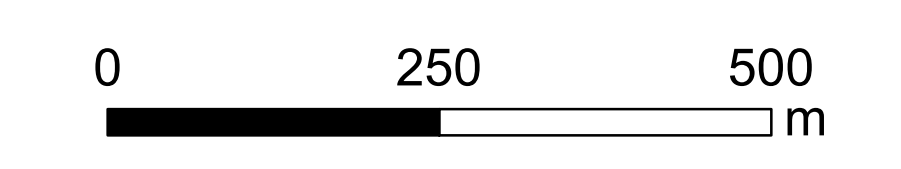
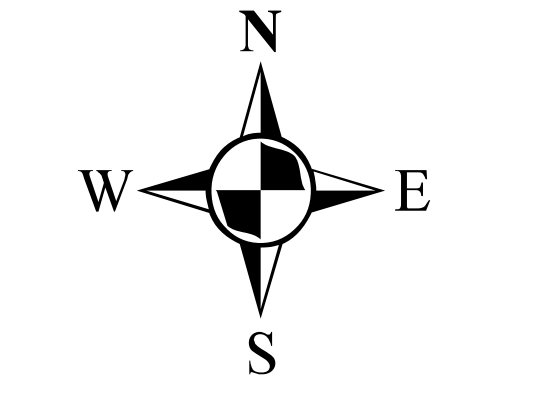

SECRETARIA DE GEOLOGIA, MINERAÇÃO E TRANSFORMAÇÃO MINERAL
 MINISTÉRIO DE MINAS E ENERGIA



5 - Cachoeira Pingadeira



6 - Cânion do rio Peraúna (Igrejinha)



7 - Prainha