MINISTÉRIO DE MINAS E ENERGIA
SECRETARIA DE GEOLOGIA, MINERAÇÃO E TRANSFORMAÇÃO MINERAL
SERVIÇO GEOLÓGICO DO BRASIL - CPRM

MUNICÍPIO TANQUINHO- BA

CARTA GEOMORFOLÓGICA
MUNICÍPIO DE TANQUINHO - BA
ESCALA 1:45.000 - SGB - CPRM, 2024

COMPARTIMENTAÇÃO GEOMORFOLÓGICA REGIONAL

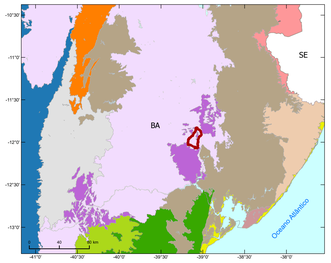

Fonte: Adaptado do Mapa Geomorfológico do Brasil (1:250.000). (IBGE/EBDA, 2021)

- Corpo d'água continental
- Depressão Sertaneja Meridional
- Depressão do Alto-Médio Rio São Francisco
- Patamares Pré-Litorâneos do Leste da Bahia
- Patamares dissecados dos Rios Real e Vaza-Barris
- Planalto da Diamantina
- Planaltos de Vitória da Conquista e Maracás
- Planícies Costeiras
- Serra de Jacobina
- Serras Residuais do Norte Baiano
- Serras do Leste Baiano
- Tabuleiros Costeiros
- Tabuleiros Interioranos
- Limite Municipal

UNIDADES MORFOESTRUTURAIS

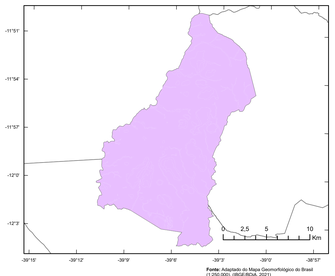

Fonte: Adaptado do Mapa Geomorfológico do Brasil (1:250.000). (IBGE/EBDA, 2021)

- Cráton do São Francisco

UNIDADES MORFOESCULTURAIS

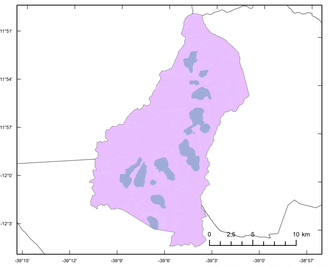

Fonte: Adaptado do Mapa Geomorfológico do Brasil (1:250.000). (IBGE/EBDA, 2021)

- Depressão Sertaneja Meridional
- Serras Residuais do Norte Baiano

UNIDADES GEOMORFOLÓGICAS

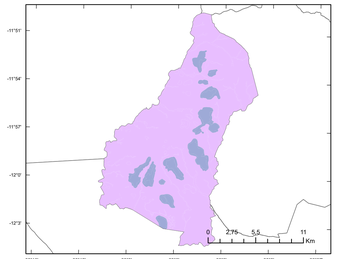

Fonte: Adaptado do Mapa Geomorfológico do Brasil (1:250.000). (IBGE/EBDA, 2021)

- Depressão do Jacuípe
- Morrarias do Baixo Jacuípe
- Limites Municipais

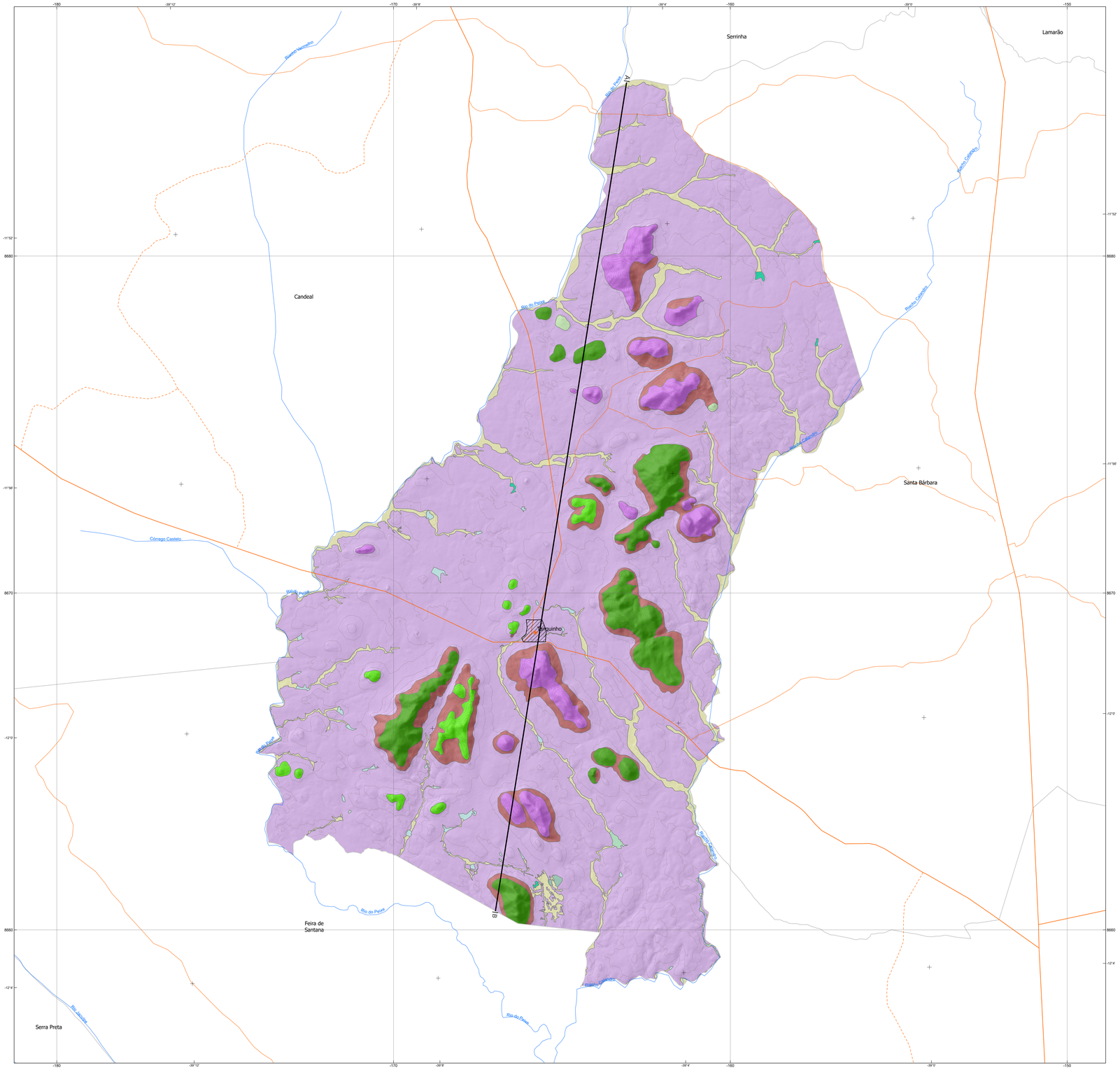

CRÉDITOS TÉCNICOS

MINISTÉRIO DE MINAS E ENERGIA
SECRETARIA DE GEOLOGIA, MINERAÇÃO E TRANSFORMAÇÃO MINERAL

MINISTRO DE ESTADO
Alexandre Silveira de Oliveira

SECRETÁRIO DE GEOLOGIA, MINERAÇÃO E TRANSFORMAÇÃO MINERAL
Vitor Eduardo de Almeida Saback

CPRM - SERVIÇO GEOLÓGICO DO BRASIL

DIRETORIA EXECUTIVA
Diretor-Presidente
Inácio Cavalcante Melo Neto

Diretor de Hidrologia e Gestão Territorial
Alice Silva de Castilho

Diretor de Geologia e Recursos Minerais
Francisco Valdir Silveira
Diretor de Infraestrutura Geocientífica
Paulo Afonso Romano

Diretor de Administração e Finanças
Cassiano de Souza Alves

DEPARTAMENTO DE GESTÃO TERRITORIAL - DEGET
Diogo Rodrigues A. da Silva

Divisão de Gestão Territorial - DIGATE
Maria Adelaide Mansini Maia

Organização da Publicação
Marcelo Eduardo Dantas
Alberto Franco Lacerda
Michele Silva Santana
Gabriela Castro Figueredo Simão
Maria Adelaide Mansini Maia

Concepção Metodológica das Cartas de Padrões de Relevo
Marcelo Eduardo Dantas

Sensoriamento Remoto e Geoprocessamento
Gabriela Castro Figueredo Simão
Luiz Fernando Rezzano Fernandes

Execução da Carta Geomorfológica
Lucas Camargo Marquezini
Marcely Ferreira Machado
João Luiz Matta de Souza
Marcelo Eduardo Dantas

DEPARTAMENTO DE INFORMAÇÕES INSTITUCIONAIS - DEINF
Edgar Shincato

Divisão de Cartografia – DICART
Fabio Silva da Costa

Editoração Cartográfica Final
Giana Grupioni Rezende
Filipe Jesus dos Santos

Padrão Relevo	Foto Ilustrativa	Caracteristicas Predominantes	Amplitude (m)	Declividade Graus	Declividade %
R1a Planícies de Inundação Fluvianas)		Superfícies sub-horizontais constituídas de depósitos arenosos ou areno-argilosos a argilosos, bem selecionados, situados nos fundos de vales. Apresentam gradientes extremamente suaves e convergentes em direção aos cursos d'água principais. Terrenos imperfeitamente drenados, sendo periodicamente inundáveis.	Zero	0-3º	0-5%
R1c2 Remanos de Colúvios Coluviões de Tálus		Superfícies deposicionais fortemente inclinadas constituídas por depósitos de encosta, de matriz areno-argilosa a argilo-arenosa, rica em blocos, muito mal selecionados, em interdigitação com depósitos suavemente inclinados das rampas de alúvio-colúvio. Ocorrem, de forma disseminada, nos sopés das vertentes íngremes das serras e escarpas.	Variável	5-10º	9-18%
R1d3 Planícies Flúviolacustres Úmidas		Superfícies planas, de interface com os sistemas deposicionais fluviais e lacustres, em ambiente de água doce, constituídas de depósitos argilo-arenosos a argilosos. Terrenos muito mal drenados, prolongadamente inundáveis.	Zero	0º	0
R3a2 Superfícies Aplainadas Retrabalhadas ou Degradadas		Superfícies suavemente onduladas, promovidas pelo aplainamento geral dos terrenos e posterior retomada erosiva proporcionada pela incisão suave de uma rede de drenagem incipiente. Inserem-se, também, no contexto das grandes depressões interplanálticas do território brasileiro.	10 a 30 m	0-5º	0-9%
R3a3 Lajes, Lajedos e Plataformas de Abrasão		Superfícies rochosas, quase planas, promovidas por processos de erosão severa e generalizada e remoção da cobertura de solos. A formação dos campos de lajes/lajedos consiste num dos mecanismos de desertificação no Nordeste semiárido. No litoral de promontórios rochosos do Sudeste Brasileiro, ocorrem lajes, alforamentos rochosos e plataformas de abrasão junto à linha de costa.	0 a 10 m	0-10º	0-18%
R3b Inselbergs e outros relevos residuais		Relevos residuais isolados, destacados na paisagem aplainada, remanescentes do arrasamento geral dos terrenos. No Sudeste Brasileiro, é frequente a ocorrência de pontões graníticos de topos rochosos e arredondados, gerados por erosão diferencial de rochas mais resistentes ao intemperismo e à erosão.	50 a 500 m	25-45°	48-100%
R4a1 Colinas		Relevo constituído de colinas pouco dissecadas, com vertentes convexas ou convexo-côncavas e topos amplos, de morfologia alongada ou arredondada, com vertentes de gradiente suave e baixas amplitudes de relevo. Apresenta, em geral, baixa densidade de drenagem com padrão dendrítico.	20 a 50 m	3-10º	5-18%
R4a2 Morros Baixos		Relevo típico do domínio de "mares-de-morros", constituído de colinas dissecadas, com vertentes convexo-côncavas e topos arredondados, com vertentes de gradiente suave a moderado, apresentando moderada densidade de drenagem com padrão dendrítico ou subdendrítico.	50 a 120 m	5-20°	9-36%
R4b1 Morros Altos		Relevo de morros de geometria convexo-côncava, francamente dissecados. Caracteriza-se por um relevo movimentado com vertentes de gradientes médios a elevados e topos arredondados a aguçados. Densidade de drenagem moderada a alta com padrão subdendrítico a treliça.	80 a 250 m	10-35º	18-70%

Convenções Cartográficas

- A B — Perfil Topografico
- Área edificada
- Limites municipais
- revestimento
  - Pavimentado
  - Revestimento primário (solto)
  - Sem revestimento (leito natural)
- Cidade
- Vila
- Povoado
- Massa d'água
- Curso de água perene
- Curso de água intermitente
- Curvas de nível

LOCALIZAÇÃO DO MUNICÍPIO

CARTA GEOMORFOLÓGICA

MUNICÍPIO DE TANQUINHO - BA

ESCALA: 1:45.000

0 1 2 3 4 5 Km

PROJEÇÃO UNIVERSAL TRANSVERSA DE MERCATOR
Origem da quilometragem UTM: Equador e Meridiano Central 33° W. Gr., acrescidas as constantes 10000 km e 500 km, respectivamente.
Datum horizontal: SIRGAS2000

MAIO 2024

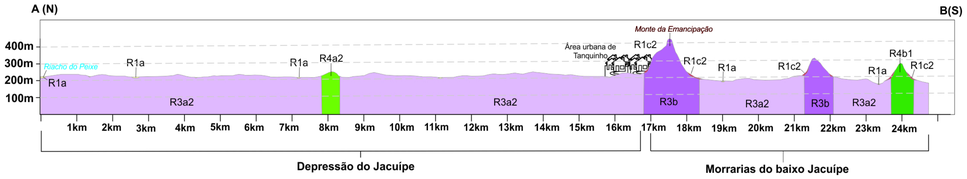

NOTA: O mapeamento sistemático de padrões de relevo em nível municipal consiste num produto elaborado para subsidiar o "Programa Cartas Municipais de Suscetibilidade a Movimentos de Massa, Enxurradas e Inundações (escala 1:25.000)", elaborado pelo Serviço Geológico do Brasil - SGB e IPT-Instituto de Pesquisas Tecnológicas, cujas ações estão inseridas no Plano Nacional de Gestão de Risco e Respostas a Desastres Nacionais implantado em atendimento a Lei 12.608 que gere a política Nacional de Defesa Civil. Apresenta contribuição para análise e determinação das distintas classes de suscetibilidade nos mais variados municípios do território brasileiro, sob diversos domínios morfoclimáticos.
Entretanto, uma ação de mapeamento geomorfológico sistemático de um expressivo número de municípios em todo o Brasil em escala de semidetalhe (1:25.000) reveste-se de um grande valor intrínseco. Assim sendo, tais mapas de padrões de relevo podem ser utilizados para diversas finalidades e pelos mais diferenciados atores sociais, destacando-se universidades, centros de pesquisa e órgãos de gestão e planejamento em todas as esferas governamentais, especialmente, em âmbito municipal. O texto metodológico que embasa este documento pode ser encontrado em http://rigeo.cprm.gov.br/

BASE CARTOGRÁFICA

Base Cartográfica Vetorial Contínua do Brasil, na escala 1:250.000. IBGE, 2023. Esta base foi editada e ajustada pela Divisão de Cartografia (DICART) para atender a demanda ao mapeamento temático do Serviço Geológico do Brasil.

Relevo sombreado extraído do Copernicus DEM de 30m reamostrado para 10m. Iluminação artificial: azimute: 315° e inclinação 45°.

A CPRM agradece a gentileza da comunicação de falhas ou omissões verificadas nesta Carta."

AVISO LEGAL

O conteúdo disponibilizado neste mapa, foi elaborado pelo Serviço Geológico do Brasil - CPRM, com base em dados obtidos através de trabalhos próprios e de informações de domínio público. O SGB-CPRM não garante: (i) que o Conteúdo atenda ou se adeque às necessidades de todos os usuários; (ii) que o Conteúdo o acesso a ele estejam totalmente livres de falhas; (iii) a total precisão de quaisquer dados ou informações contidas no Conteúdo, apesar das precauções de praxe tomadas pelo SGB- CPRM. Assim, o SGB-CPRM, seus representantes, diligentes, prepostos, empregados e acionistas não podem ser responsabilizados por eventuais inconsistências ou omissões contidas no Conteúdo. Da mesma forma, o SGB-CPRM não se responsabiliza por danos de qualquer natureza, incluindo danos morais e materiais, lucros cessantes e perdas e danos, que possam ser atribuídos ao tratamento das informações contidas no Conteúdo, ou buscam aconselhamento de profissionais independentes capazes de avaliar as informações contidas no Conteúdo. O Conteúdo não constitui aconselhamento de investimento, financeiro, fiscal ou jurídico, tampouco provê recomendações relativas a instrumentos de análise geocientífica, de investimentos ou eventuais produtos. Por fim qualquer trabalho, estudo e/ou análise que utilize o Conteúdo deve fazer a devida referência bibliográfica.

MINISTÉRIO DE MINAS E ENERGIA
GOVERNO FEDERAL
BRASIL
UNIÃO E RECONSTRUÇÃO