MINISTÉRIO DE MINAS E ENERGIA
SECRETARIA DE MINAS E METALURGIA
CPRM - SERVIÇO GEOLÓGICO DO BRASIL
Superintendência Regional de Salvador

PROJETO PORTO SEGURO - SANTA CRUZ CABRÁLIA

PREFEITURAS MUNICIPAIS
PORTO SEGURO E SANTA CRUZ CABRÁLIA

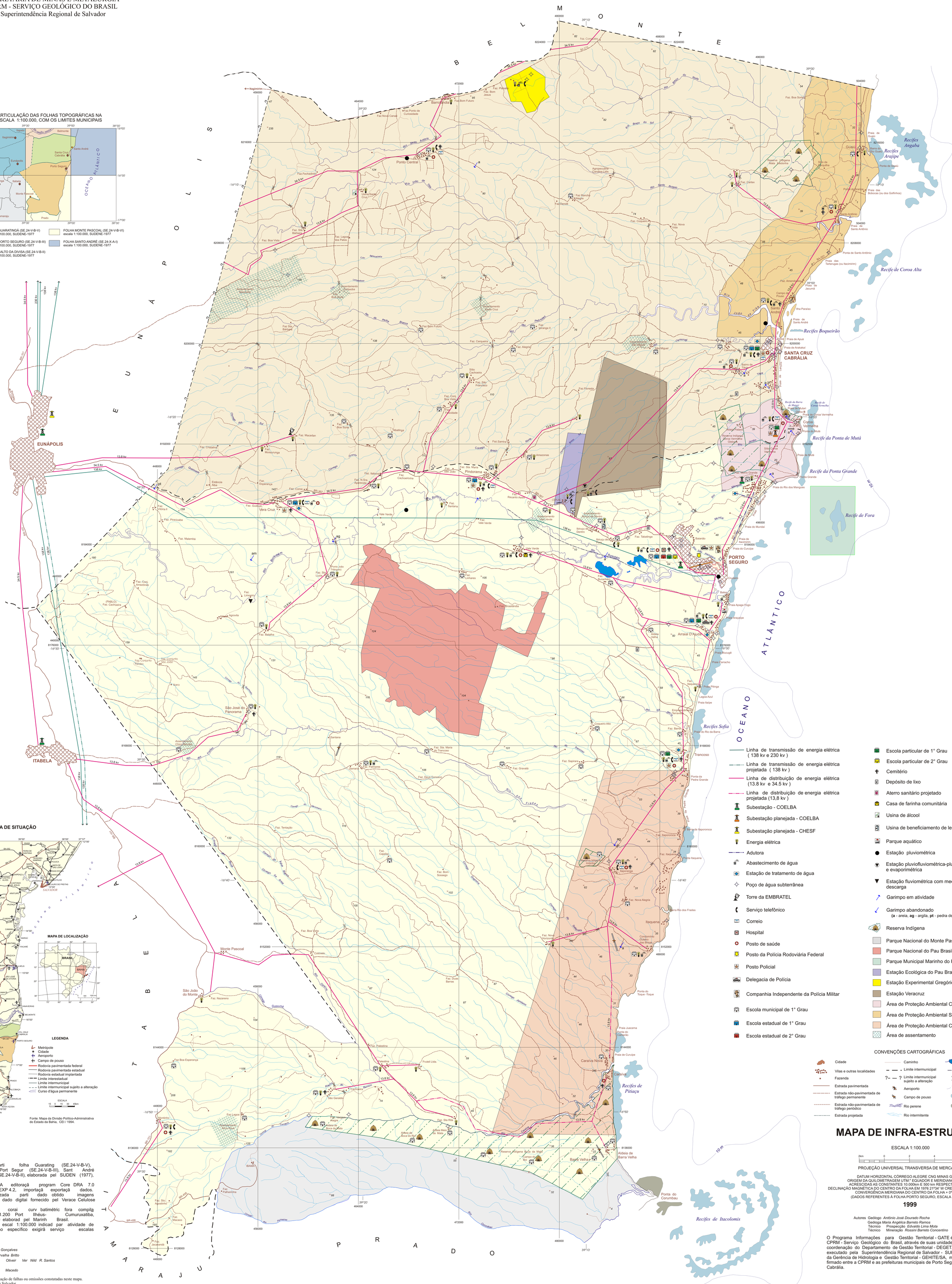

MAPA DE INFRA-ESTRUTURA

ESCALA 1:100.000

2km 0 2 4 6km

PROJEÇÃO UNIVERSAL TRANSVERSA DE MERCATOR

DATUM HORIZONTAL CÓRREGO ALEGRE CNG MINAS GERAIS
ORIGEM DA QUILOMETRAGEM UTM:" EQUADOR E MERIDIANO 39º W GR"
ACRESCIDAS AS CONSTANTES 10.000km E 500 km RESPECTIVAMENTE
DECLINAÇÃO MAGNÉTICA DO CENTRO DA FOLHA EM 1976 21°34' W CRESCE 8,5" ANUALMENTE
CONVERGÊNCIA MERIDIANA DO CENTRO DA FOLHA + 0º 04' 19"
(DADOS REFERENTES À FOLHA PORTO SEGURO, ESCALA 1:100.000)

1999

Autores Geólogo *Antônio José Dourado Rocha*
Geóloga *Maria Angélica Barreto Ramos*
Técnico Prospecção *Edvaldo Lima Mota*
Técnico Mineração *Rossini Barreto Concentino*

O Programa Informações para Gestão Territorial - GATE é executado pela CPRM - Serviço Geológico do Brasil, através de suas unidades regionais, sob a coordenação do Departamento de Gestão Territorial - DEGET. Este projeto foi executado pela Superintendência Regional de Salvador - SUREG/SA, através da Gerência de Hidrologia e Gestão Territorial - GEHITE/SA, mediante convênio firmado entre a CPRM e as prefeituras municipais de Porto Seguro e Santa Cruz Cabrália.

PREFEITURAS MUNICIPAIS

PORTO SEGURO: José Ubaldino Alves Pinto Junior
SANTA CRUZ CABRÁLIA: Geraldo Scaramussa

CPRM Serviço Geológico do Brasil

Bas planimétric gerad parti folha Guarating (SE.24-V-B-V), Mont Pascoa (SE.24-V-B-VI), Port Segur (SE.24-V-B-III), Sant André (SE.24-X-A-I) Salt Divis (SE.24-V-B-II), elaborada pel SUDEN (1977), escal 1:100.000.
Digitalizaçã program MaxiCA editoraç program Core DRA 7.0 co utilizaçã sistem GEOEXP 4.2, importaçã exportaçã dados. As referida base fora atualizada parti dado obtido imagens satélite pesquis bibliográfica dado digital fornecido pel Verace Celulose S.A. trabalho campo.
As área ocorrênci recife corai curv batimétric fora compila da parti Cart Naútic 1.200 Port Ilhéus- Cumuruxatiba, escal 1:305.090 edição 1979 elaborad pel Marinh Brasil.
Este projet desenvolvid escal 1:100.000 indicad par atividade de planejament regional Trabalho específico exigiã serviço escalas maiores.

Supervisão de Informática: *João Henrique Gonçalves*
Revisã bas cartográfica *Euvald Carvalha Britto*
Digitalizaçã tema: *Jackso Fernande Oliveir Ver Nild R. Santos*
Editoraçã : *Euvald Carvalha Britto*
Desenh bas estável *Emanoe Vieir Macedo*

A CPRM agradece a gentileza da comunicação de falhas ou omissões constatadas neste mapa.

Contactar a Superintendência Regional de Salvador.
Tel.: (071) 230-9977, FAX (071) 371-4005, e-mail: cprmsa@bahianet.com.br